

RELATÓRIO DE MONITORAMENTO DE FOCOS DE QUEIMADAS

15 a 21 de Janeiro de 2023

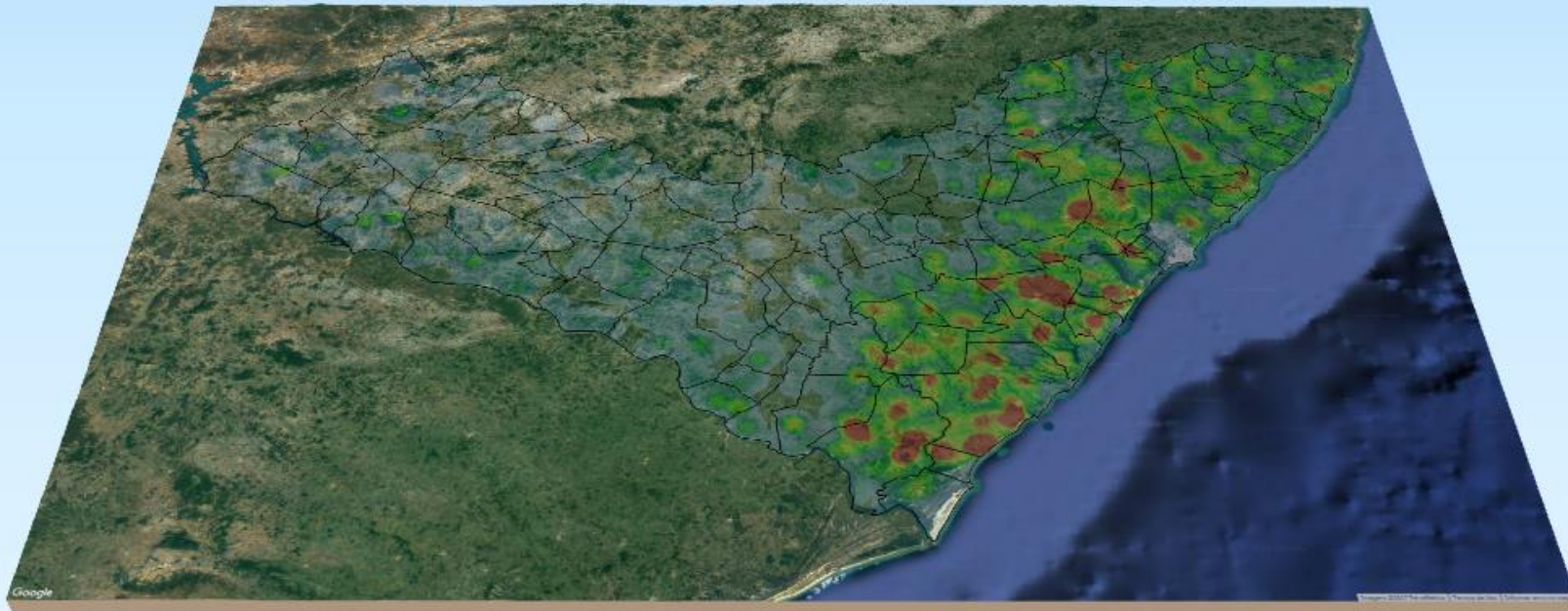

MONITORAMENTO DE FOCOS DE QUEIMADAS NO ESTADO DE ALAGOAS
RELATÓRIO TÉCNICO

PAULO SURUAGY DO AMARAL DANTAS

Governador do Estado de Alagoas

GINO CÉSAR MENESES PAIVA

Secretário de Estado do Meio Ambiente e dos Recursos Hídricos

GUSTAVO RESSURREIÇÃO LOPES

Diretor-Presidente do Instituto do Meio Ambiente de Alagoas

IVENS BARBOZA LEÃO

Assessor Executivo de Gestão do
Instituto do Meio Ambiente de Alagoas

EPITÁCIO CORREIA DE FARIAS JÚNIOR

Gerente de Fauna, Flora e Unidades de Conservação do
Instituto do Meio Ambiente de Alagoas

DANIEL NIVALDO DA CONCEIÇÃO

Assessor Ambiental de Geoprocessamento do
Instituto do Meio Ambiente de Alagoas

RESUMO DAS OCORRÊNCIAS DOS FOCOS DE QUEIMADAS 15 a 21/01/2023

QUANTIDADE TOTAL DE FOCOS NO ESTADO: 99

QUANTIDADE DE FOCOS MONITORADOS¹: 85

QUANTIDADE DE FOCOS QUE AFETARAM UNIDADES DE CONSERVAÇÃO: 10

Área de Proteção Ambiental de Murici: 6

Área de Proteção Ambiental do Pratagy: 3

Área de Proteção Ambiental Serra da Caiçara: 1

QUANTIDADE DE FOCOS QUE AFETARAM VEGETAÇÃO: 13

Floresta Ombrófila: 7

Caatinga: 5

Floresta Estacional: 1

RANKING DOS MUNICÍPIOS COM MAIOR QUANTIDADE DE REGISTROS DE FOCOS:

1-Coruripe: 17

2-Matriz de Camaragibe: 8

3-Passo de Camaragibe: 7

4-Branquinha: 5

5-Belo Monte: 4

RANKING DOS MUNICÍPIOS COM MENOR QUANTIDADE DE REGISTROS DE FOCOS:

1-Batalha: 1

2-Capela: 1

3-Colônia Leopoldina: 1

4-Flexeiras: 1

5-Ibateguara: 1

FOCOS MONITORADOS E NÃO MONITORADOS

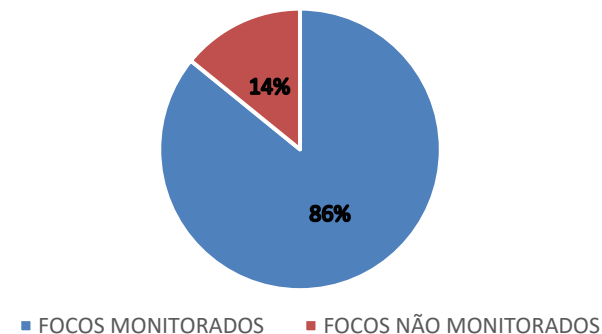

FOCOS POR TIPO DE VEGETAÇÃO AFETADA

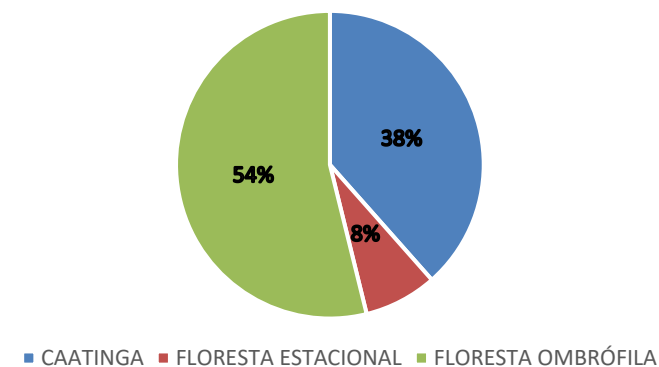

FOCOS POR UC'S AFETADAS

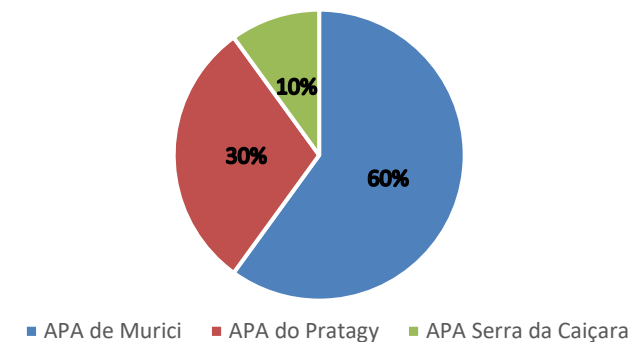

¹Focos monitorados correspondem àqueles que afetaram remanescentes de vegetação ou unidades de conservação, além das ocorrências identificadas nas propriedades rurais, segundo dados do Cadastro Ambiental Rural.



INSTITUTO DO MEIO AMBIENTE
ESTADO DE ALAGOAS

Av. Fernandes Lima, 679
Farol – CEP 57057-450 – Maceió, Alagoas.
Fone: 3315-1738/1778
Fax 3315-1732; www.ima.al.gov.

INSTITUTO DO MEIO AMBIENTE DE ALAGOAS
ASSESSORIA AMBIENTAL DE GEOPROCESSAMENTO
RELATÓRIO SEMANAL DE MONITORAMENTO DE FOCOS DE QUEIMADAS

Evolução dos Focos de Queimadas

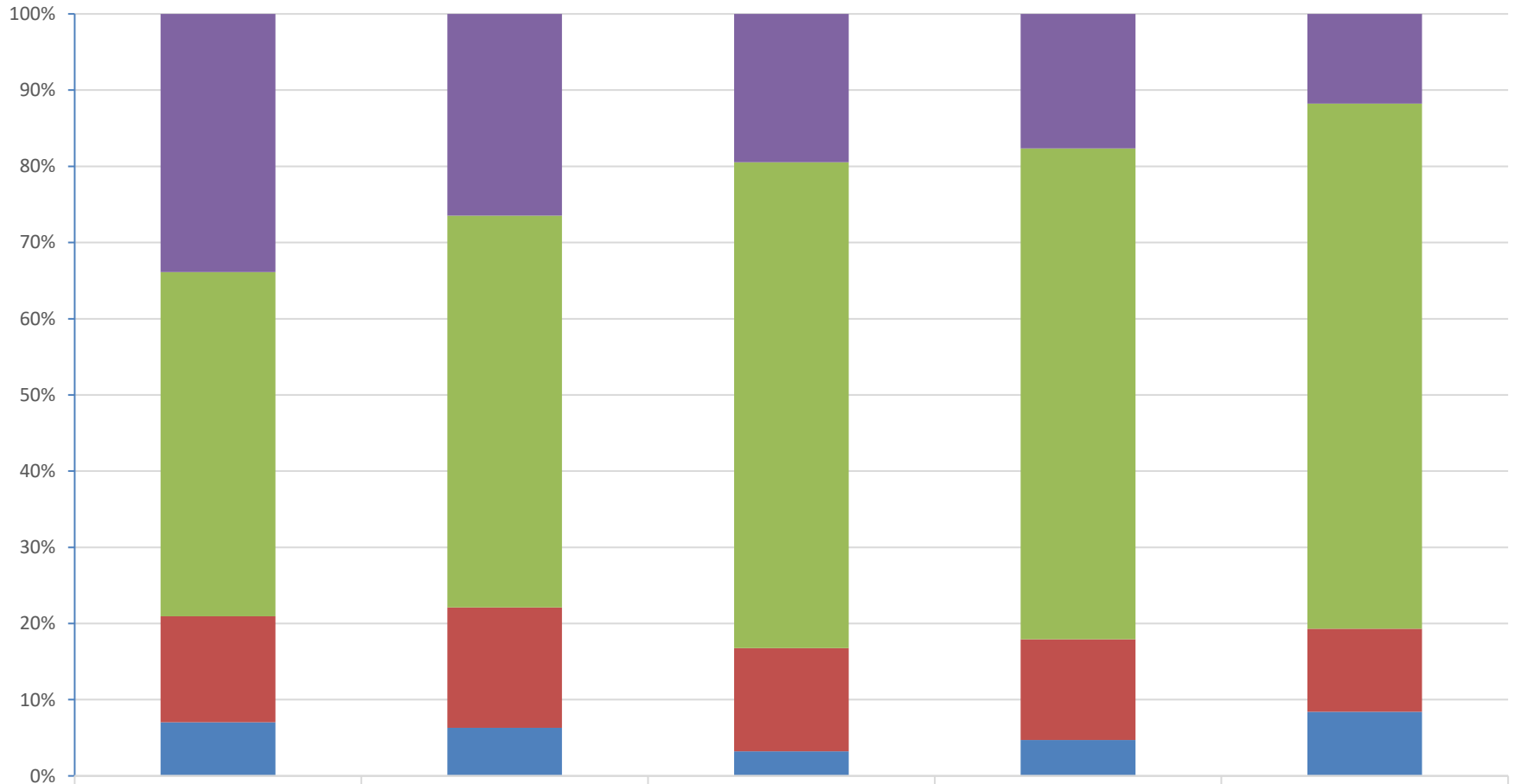

	2021	2022	1	2	3
Focos Não Monitorados	3098	1825	36	60	14
Propriedades CAR	4130	3542	118	219	82
Em Remanescentes de Vegetação	1273	1089	25	45	13
Em Unidades de Conservação	642	435	6	16	10



INSTITUTO DO MEIO AMBIENTE
ESTADO DE ALAGOAS

Av. Fernandes Lima, 679
Farol – CEP 57057-450 – Maceió, Alagoas.
Fone: 3315-1738/1778
Fax 3315-1732; www.ima.al.gov.

INSTITUTO DO MEIO AMBIENTE DE ALAGOAS
ASSESSORIA AMBIENTAL DE GEOPROCESSAMENTO
RELATÓRIO SEMANAL DE MONITORAMENTO DE FOCOS DE QUEIMADAS

Evolução dos Focos de Queimadas em Remanescentes de Vegetação

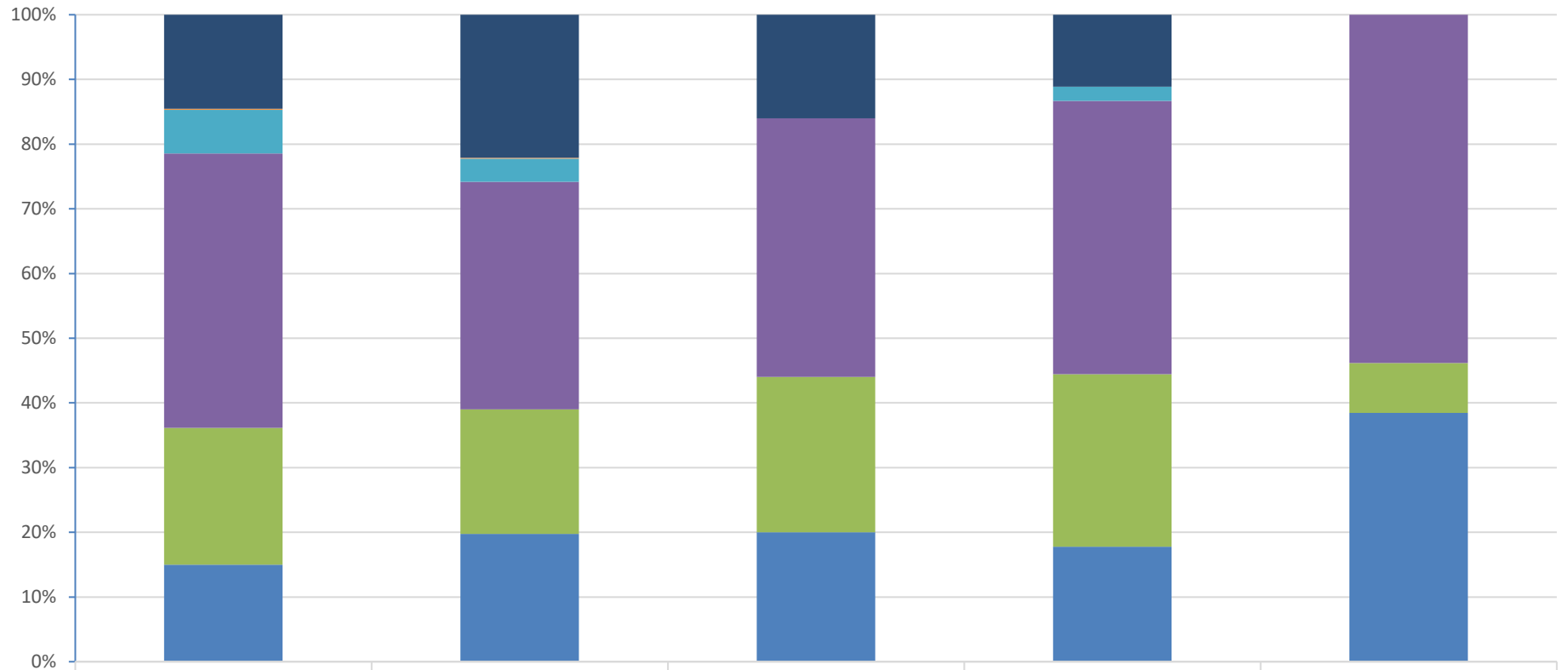

	2021	2022	1	2	3
Transição Fitoecológicas	185	241	4	5	0
Refúgio Ecológico	2	1	0	0	0
Formações Pioneiras	86	39	0	1	0
Floresta Ombrófila	540	383	10	19	7
Floresta Estacional	269	210	6	12	1
Cerrado	0	0	0	0	0
Caatinga	191	215	5	8	5



INSTITUTO DO MEIO AMBIENTE
ESTADO DE ALAGOAS

Av. Fernandes Lima, 679
Farol – CEP 57057-450 – Maceió, Alagoas.
Fone: 3315-1738/1778
Fax 3315-1732; www.ima.al.gov.

INSTITUTO DO MEIO AMBIENTE DE ALAGOAS
ASSESSORIA AMBIENTAL DE GEOPROCESSAMENTO
RELATÓRIO SEMANAL DE MONITORAMENTO DE FOCOS DE QUEIMADAS

Evolução dos Focos de Queimadas em APAs

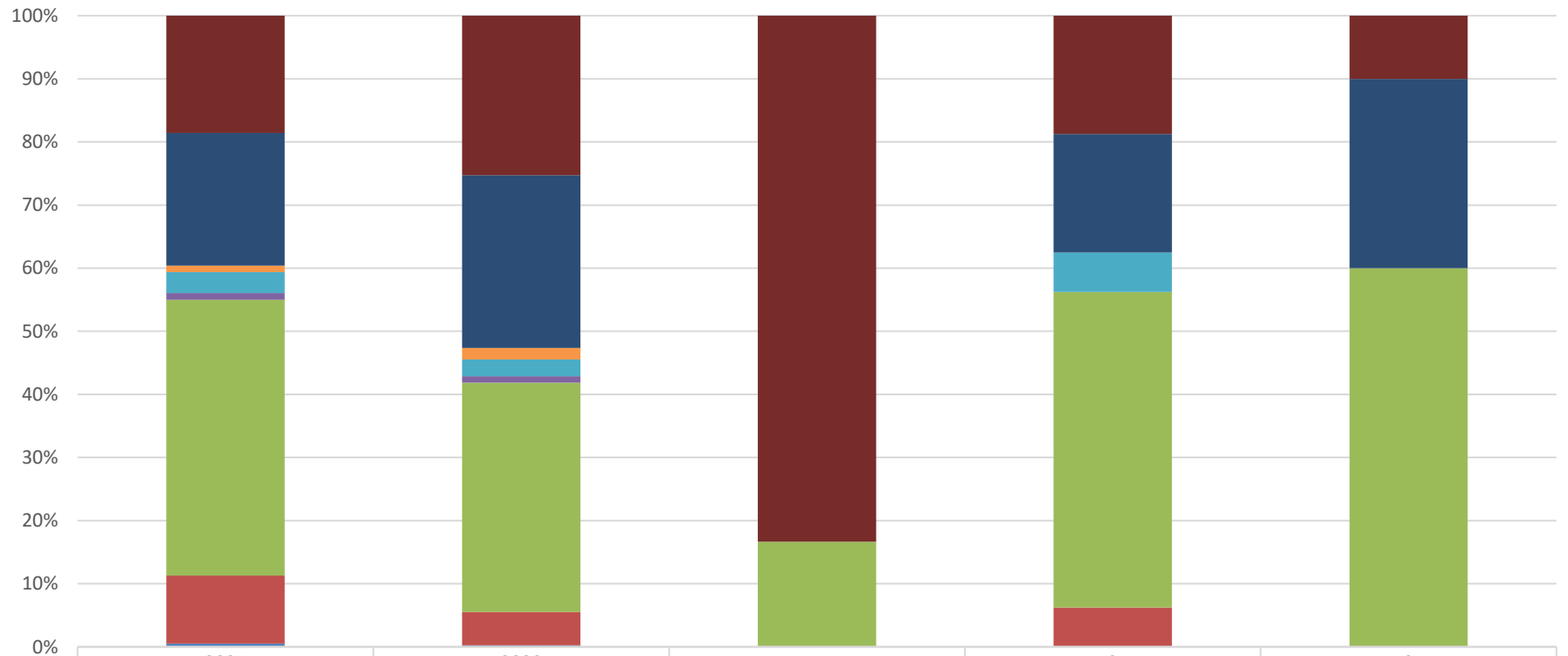

	2021	2022	1	2	3
■ APA Serra da Caiçara	365	96	5	3	1
■ APA do Pratagy	414	104	0	3	3
■ APA do Catolé e Fernão Velho	20	7	0	0	0
■ APA de Santa Rita	65	10	0	1	0
■ APA de Piaçabuçu	21	4	0	0	0
■ APA de Murici	859	138	1	8	6
■ APA da Marituba do Peixe	212	20	0	1	0
■ APA Costa dos Corais	10	1	0	0	0



INSTITUTO DO MEIO AMBIENTE
ESTADO DE ALAGOAS

Av. Fernandes Lima, 679
Farol – CEP 57057-450 – Maceió, Alagoas.
Fone: 3315-1738/1778
Fax 3315-1732; www.ima.al.gov.

INSTITUTO DO MEIO AMBIENTE DE ALAGOAS
ASSESSORIA AMBIENTAL DE GEOPROCESSAMENTO
RELATÓRIO SEMANAL DE MONITORAMENTO DE FOCOS DE QUEIMADAS

Evolução dos Focos de Queimadas em RPPNs



	2021	2022	1	2	3
RPPN Saint Michael 1	2	1	0	0	0
RPPN Tarcizo Toledo Carnaúba	1	1	0	0	0
RPPN Triunfo	2	0	0	0	0
RPPN Serra d'Água	4	2	0	0	0
RPPN Riacho Seco	17	9	0	0	0
RPPN Quebra Carro	5	1	0	0	0
RPPN Planalto	2	0	0	0	0
RPPN Pereira	4	1	0	0	0
RPPN Mata do Cedro	19	7	0	0	0
RPPN Madeiras	1	0	0	0	0
RPPN Júlia Silveira Coutinho	5	1	0	0	0
RPPN Eustáquio Toledo Neto	7	1	0	0	0
RPPN Dubinha Guimarães	15	4	0	0	0
RPPN Conceição Lyra 3	37	4	0	0	0
RPPN Conceição Lyra 2	19	3	0	0	0
RPPN Benedito Coutinho	28	6	0	0	0
RPPN Antônio Coutinho	6	1	0	0	0
RPPN Alfredo Elias da Rosa Oiticica	18	5	0	0	0



INSTITUTO DO MEIO AMBIENTE
ESTADO DE ALAGOAS

Av. Fernandes Lima, 679
Farol – CEP 57057-450 – Maceió, Alagoas.
Fone: 3315-1738/1778
Fax 3315-1732; www.ima.al.gov.

INSTITUTO DO MEIO AMBIENTE DE ALAGOAS
ASSESSORIA AMBIENTAL DE GEOPROCESSAMENTO
RELATÓRIO SEMANAL DE MONITORAMENTO DE FOCOS DE QUEIMADAS

Evolução dos Focos de Queimadas em Outras Unidades de Conservação

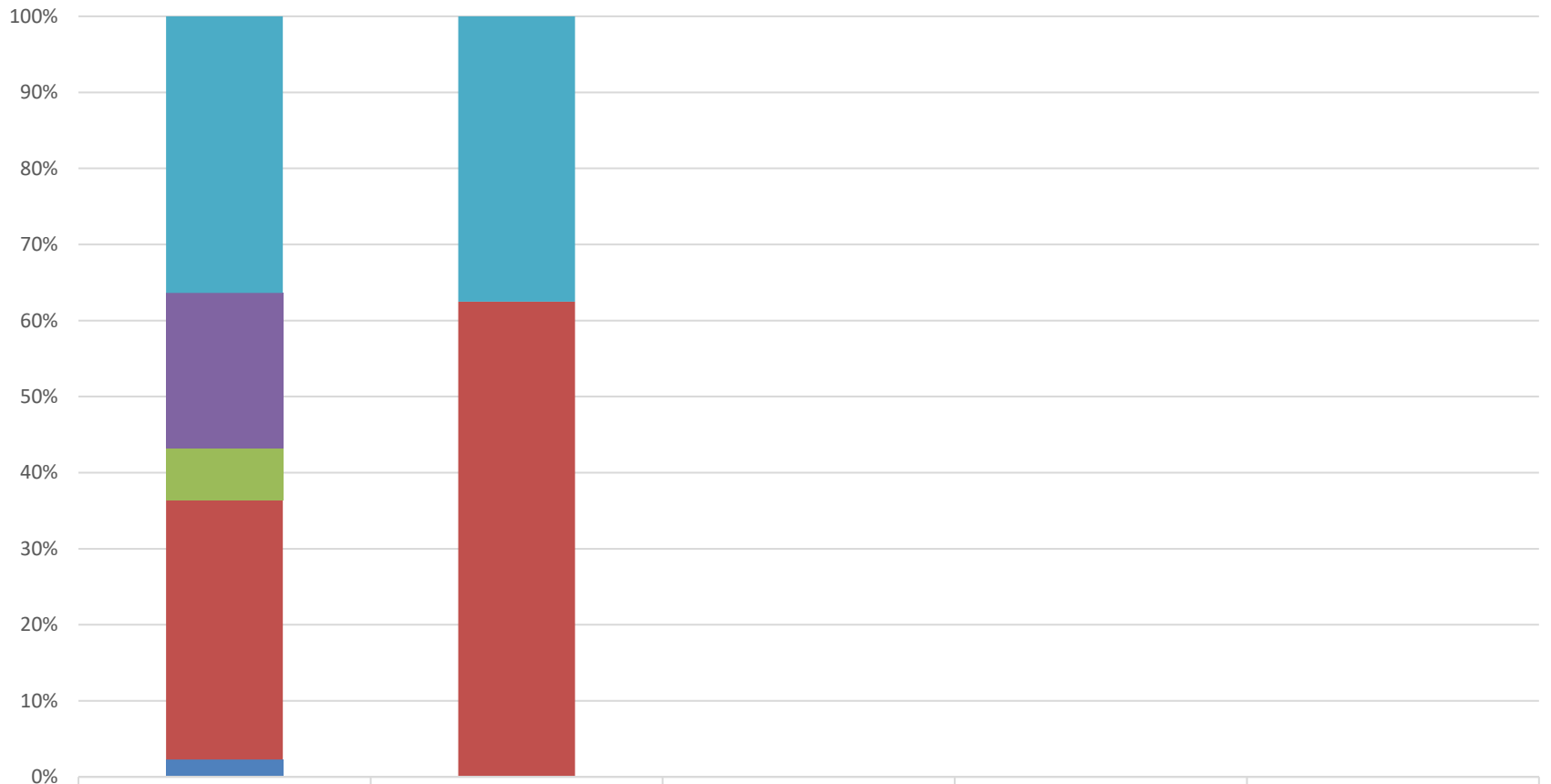

	2021	2022	1	2	3
RESEX de Jequiá	16	3	0	0	0
RESEC Manguezais da Lagoa de Roteiro	9	0	0	0	0
REBIO de Pedra Talhada	3	0	0	0	0
MONA do Rio São Francisco	15	5	0	0	0
ESEC de Murici	1	0	0	0	0

DISTRIBUIÇÃO ESPACIAL DOS FOCOS DE QUEIMADAS – 15 a 21/01/2023

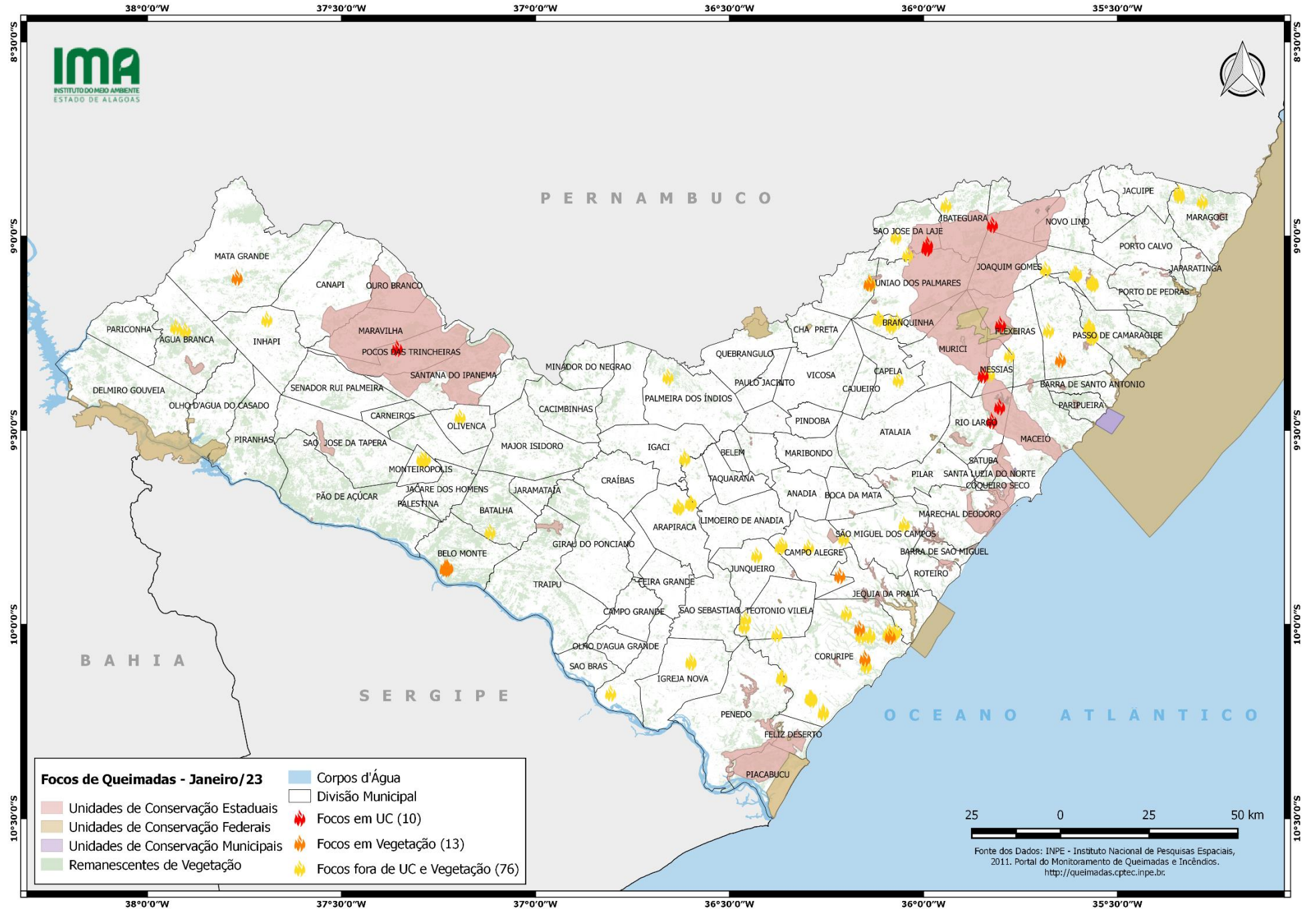

CONCENTRAÇÃO DOS FOCOS DE QUEIMADAS – 01/01/2022 a 21/01/2022

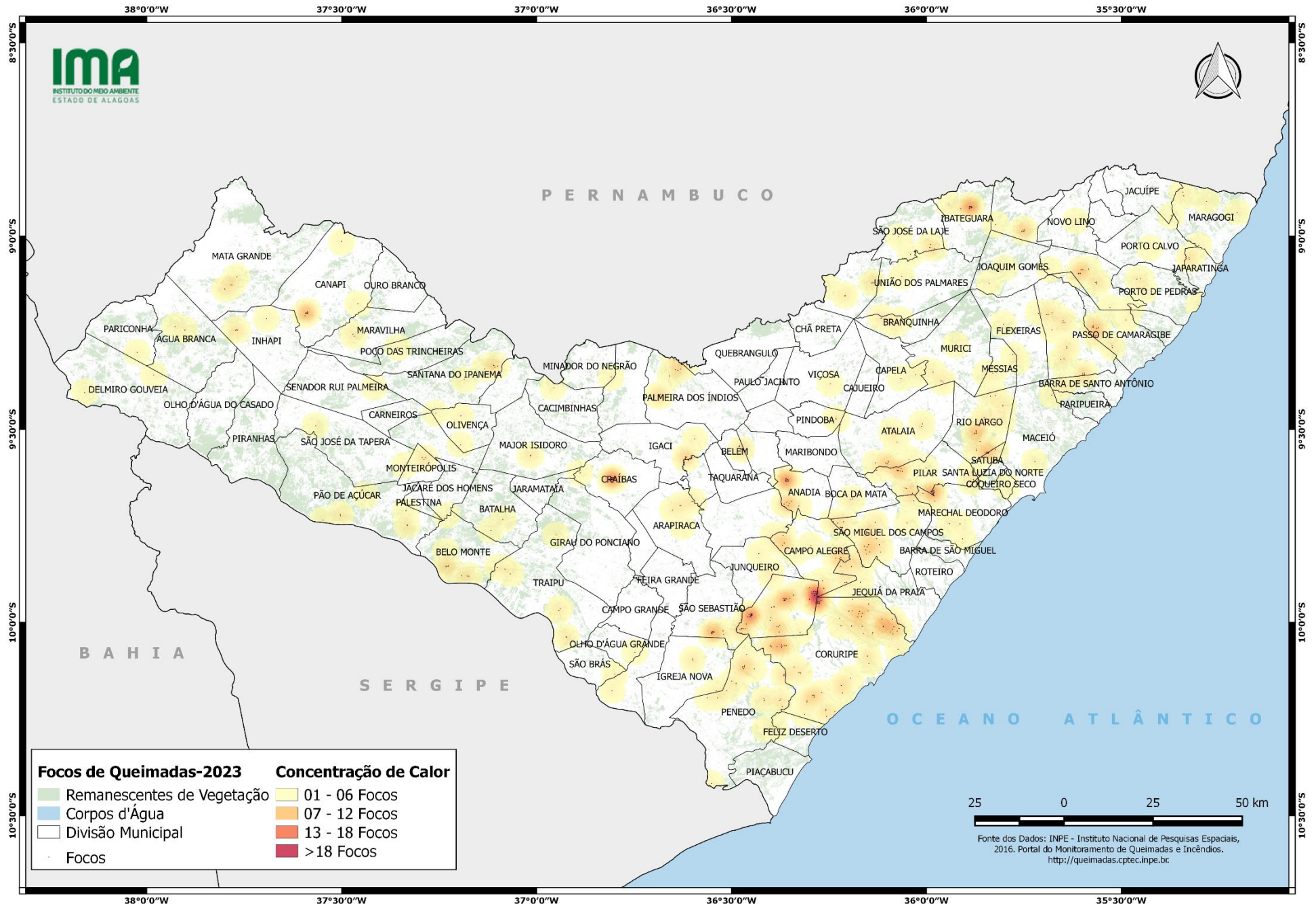



INSTITUTO DO MEIO AMBIENTE
ESTADO DE ALAGOAS

Av. Fernandes Lima, 679
Farol – CEP 57057-450 – Maceió, Alagoas.
Fone: 3315-1738/1778
Fax 3315-1732; www.ima.al.gov.

INSTITUTO DO MEIO AMBIENTE DE ALAGOAS
ASSESSORIA AMBIENTAL DE GEOPROCESSAMENTO
RELATÓRIO SEMANAL DE MONITORAMENTO DE FOCOS DE QUEIMADAS

Página: 11

Relatório:
2023 15-21/01

MUNICÍPIO	QTD FOCOS	DATA (aaaa/mm/dd)	HORA GMT (hms)	LATITUDE	LONGITUDE	PRECIPITAÇÃO (mm)	UNIDADE DE CONSERVAÇÃO	TIPO DE VEGETAÇÃO AFETADA	CÓDIGO DA PROPRIEDADE DE OCORRÊNCIA DO FOCO DE QUEIMADA
Coruripe	17	2023/01/15	22:26:01	-9,970600	-36,199000	0,00	-	-	AL-2702306-559113734041401B8B841D232C66483C
		2023/01/17	21:56:02	-10,029000	-36,161600	1,16	-	-	AL-2702306-5BDCE45FBB0B4389B92189786BBEF2AB
		2023/01/18	22:46:02	-10,106300	-36,147600	0,00	-	-	AL-2702306-9035C51199B847B18E99A819063CB715
		2023/01/16	00:20:00	-10,029990	-36,085900	2,00	-	Floresta Ombrófila	AL-2702306-961B096C15414ED59498D13B6D71F86E
		2023/01/16	00:20:00	-10,022640	-36,075020	2,06	-	-	AL-2702306-961B096C15414ED59498D13B6D71F86E
		2023/01/18	04:01:00	-10,189720	-36,287720	0,00	-	-	AL-2702306-96710DF587794E86BB9B461621810441
		2023/01/18	22:36:03	-10,087000	-36,151100	0,00	-	Floresta Ombrófila	AL-2702306-9E67CAF9EB3149019563A32EE0FAEE3F
		2023/01/18	22:46:02	-10,087000	-36,151100	0,00	-	Floresta Ombrófila	AL-2702306-9E67CAF9EB3149019563A32EE0FAEE3F
		2023/01/16	00:20:00	-10,017960	-36,087310	2,02	-	-	AL-2702306-A1E873E6AD274B5A82ECEFA0117AB7FF
		2023/01/18	04:01:00	-10,189020	-36,292660	0,00	-	-	AL-2702306-C01AFF84771841288017F3EE75A3BD62
		2023/01/16	00:20:00	-10,024850	-36,092090	2,00	-	-	AL-2702306-C81CC09D04D74AE2A4408D09C25D280D
		2023/01/21	03:55:00	-10,029790	-36,138670	0,00	-	-	AL-2702306-D44949B09DFC4098B50A127ABF33ADE2
		2023/01/18	04:01:00	-10,193600	-36,288270	0,00	-	-	AL-2702306-D480F75A17F34863BB6926774D469688
		2023/01/18	04:01:00	-10,188220	-36,290110	0,00	-	-	AL-2702306-D480F75A17F34863BB6926774D469688
2023/01/21	03:55:00	-10,224150	-36,258000	0,00	-	-	AL-2702306-E04242891CAF47729B4083DD631C27D4		
2023/01/21	03:55:00	-10,227740	-36,258540	0,00	-	-	AL-2702306-E04242891CAF47729B4083DD631C27D4		
2023/01/17	21:56:02	-10,009700	-36,165000	1,63	-	-	Floresta Ombrófila	-	
Matriz de Camaragibe	8	2023/01/19	15:30:00	-9,118850	-35,563420	5,50	-	-	AL-2705101-944BE92A4D1F411B8ED0D88E769E34D5
		2023/01/19	15:30:00	-9,119380	-35,566790	5,53	-	-	AL-2705101-944BE92A4D1F411B8ED0D88E769E34D5
		2023/01/19	15:30:00	-9,123250	-35,562800	5,45	-	-	AL-2705101-944BE92A4D1F411B8ED0D88E769E34D5
		2023/01/21	22:15:37	-9,085114	-35,685696	0,00	-	-	AL-2705101-BB7A1A7010EE42DD8325FEA9A5DA9268
		2023/01/20	15:09:00	-9,096150	-35,606000	0,85	-	-	AL-2705101-CA2FA22751F14AE8830406150444E6BA
		2023/01/20	15:09:00	-9,096730	-35,610490	0,88	-	-	AL-2705101-CA2FA22751F14AE8830406150444E6BA
		2023/01/20	15:09:00	-9,097280	-35,605190	0,84	-	-	AL-2705101-CA2FA22751F14AE8830406150444E6BA
2023/01/20	15:09:00	-9,097830	-35,609690	0,87	-	-	AL-2705101-CA2FA22751F14AE8830406150444E6BA		
Passo de Camaragibe	7	2023/01/17	15:16:00	-9,235390	-35,574610	0,10	-	-	AL-2705101-33BDF99F832D489E95A92DD41464962D
		2023/01/17	15:16:00	-9,236280	-35,574410	0,09	-	-	AL-2705101-33BDF99F832D489E95A92DD41464962D
		2023/01/17	16:07:00	-9,232620	-35,572270	0,10	-	-	AL-2705101-33BDF99F832D489E95A92DD41464962D
		2023/01/17	16:07:00	-9,236240	-35,571660	0,09	-	-	AL-2705101-33BDF99F832D489E95A92DD41464962D
		2023/01/15	15:52:00	-9,256910	-35,563270	0,00	-	-	AL-2706505-DB51B4120BA54FD5961358D2198AEFF
		2023/01/15	15:52:00	-9,257440	-35,566750	0,00	-	-	AL-2706505-DB51B4120BA54FD5961358D2198AEFF
		2023/01/15	15:52:00	-9,260760	-35,566240	0,00	-	-	AL-2706505-DB51B4120BA54FD5961358D2198AEFF
Branquinha	5	2023/01/21	22:15:36	-9,218888	-36,067841	0,00	-	-	AL-2701100-5CE02F813610438A9EE08A61C0C19480
		2023/01/21	22:15:36	-9,221298	-36,085026	0,00	-	-	AL-2701100-E2D9C1FA14284E49948113277BE905AB
		2023/01/21	22:15:36	-9,230992	-36,082962	0,00	-	-	AL-2701100-E2D9C1FA14284E49948113277BE905AB
		2023/01/21	15:39:00	-9,212680	-36,117030	0,00	-	-	AL-2709301-18217B71B54F4AD298D31A937DB97582
		2023/01/21	16:32:00	-9,212000	-36,114690	0,00	-	-	AL-2709301-18217B71B54F4AD298D31A937DB97582
Belo Monte	4	2023/01/21	16:32:00	-9,853280	-37,225960	0,00	-	Caatinga	AL-2700904-31CDB45B69EE4F8497BEE959606D02BB
		2023/01/21	16:32:00	-9,854280	-37,231430	0,00	-	Caatinga	AL-2700904-9326CF1A93AE45F9A3BDAAAA14C5DC9E2



INSTITUTO DO MEIO AMBIENTE
ESTADO DE ALAGOAS

Av. Fernandes Lima, 679
Farol – CEP 57057-450 – Maceió, Alagoas.
Fone: 3315-1738/1778
Fax 3315-1732; www.ima.al.gov.

INSTITUTO DO MEIO AMBIENTE DE ALAGOAS
ASSESSORIA AMBIENTAL DE GEOPROCESSAMENTO
RELATÓRIO SEMANAL DE MONITORAMENTO DE FOCOS DE QUEIMADAS

Página: 12

Relatório:
2023 15-21/01

		2023/01/21	16:32:00	-9,855260	-37,227480	0,00	-	Caatinga	AL-2700904-9326CF1A93AE45F9A3BDAAA14C5DC9E2
		2023/01/21	16:32:00	-9,856230	-37,233010	0,00	-	Caatinga	AL-2700904-B5054C491AAD4C768E70714D387510A4
São José da Laje	4	2023/01/18	12:29:00	-9,030650	-35,990940	0,00	APA de Murici	-	AL-2708303-15879DFD6CD842BB90C7BB7CECB495D7
		2023/01/18	12:29:00	-9,021770	-35,989640	0,00	APA de Murici	-	AL-2708303-49C2203134274D84A180D69A4DA9ADDB
		2023/01/15	15:52:00	-9,001270	-36,071310	0,00	-	-	AL-2708303-52FE1091152546BD94DD2DF2EEB23C25
		2023/01/15	15:03:00	-9,030190	-35,991700	0,00	APA de Murici	-	AL-2709301-F145CAFABDEA456E80E38415D1717D5B
Campo Alegre	3	2023/01/19	00:43:00	-9,800270	-36,369900	2,60	-	-	AL-2701407-1CD53D47F5C24C1B9E2BA17856245129
		2023/01/21	22:06:00	-9,778000	-36,205900	0,00	-	-	AL-2701407-98EFF0310AAB468E86DB2DD843629AF7
		2023/01/21	15:39:00	-9,801010	-36,296410	0,00	-	-	AL-2701407-E1046F6E029449A980FF69F62C6ED60
Maragogi	3	2023/01/21	22:15:40	-8,886241	-35,342331	0,00	-	-	AL-2703502-A0F7574524BC4BF4AC2B35C3DBF4FD3
		2023/01/21	15:39:00	-8,910430	-35,281780	0,00	-	-	AL-2704500-67E18E13587342079F2D0FD742AC9E11
		2023/01/21	22:15:39	-8,895949	-35,340240	0,00	-	-	AL-2704500-E42DF5F8D5AF4718A56FB50A928C404C
Messias	3	2023/01/21	15:39:00	-9,306560	-35,778790	0,00	-	-	AL-2702801-210074808F9549518622F197243F1416
		2023/01/21	22:15:33	-9,357622	-35,846722	0,00	APA de Murici	Floresta Ombrófila	AL-2705200-2DC0599F12454B998288F67D55902615
		2023/01/21	22:15:33	-9,355287	-35,830090	0,00	-	-	AL-2705507-63D2A9D801774802B1C7335D077C7C26
Penedo	3	2023/01/20	03:23:00	-10,137910	-36,365880	0,54	-	-	AL-2706703-85546FAA5EE0487CB4018CF179D1B091
		2023/01/20	03:23:00	-10,133870	-36,365210	0,56	-	-	AL-2706703-85546FAA5EE0487CB4018CF179D1B091
		2023/01/20	04:16:00	-10,136220	-36,365620	0,55	-	-	AL-2706703-85546FAA5EE0487CB4018CF179D1B091
Rio Largo	3	2023/01/21	22:15:58	-9,439100	-35,804100	0,00	APA do Pratagy	-	AL-2707701-C65BCC029EE44040A9B4CDBE411E6993
		2023/01/21	23:25:58	-9,439100	-35,804100	0,00	APA do Pratagy	-	AL-2707701-C65BCC029EE44040A9B4CDBE411E6993
		2023/01/17	15:16:00	-9,475600	-35,824360	0,85	APA do Pratagy	-	-
Santana do Mundaú	3	2023/01/17	15:16:00	-9,121910	-36,140390	1,10	-	Floresta Estacional	AL-2708105-D9BDDFACC3AB4FD9B01FABBD17D762FB
		2023/01/17	15:16:00	-9,121460	-36,136790	1,10	-	-	AL-2708105-EAB6A7FA448A49E5BA50AD2D1810F079
		2023/01/17	16:07:00	-9,120340	-36,137250	1,10	-	-	AL-2708105-EAB6A7FA448A49E5BA50AD2D1810F079
Teotônio Vilela	3	2023/01/16	03:49:00	-9,985500	-36,458640	1,90	-	-	AL-2709152-6722E056722E4E25A49B664FC6CF1634
		2023/01/18	23:06:02	-10,004200	-36,462300	0,00	-	-	AL-2709152-78AB4BD640894BA8BB23C24B9AE5EB48
		2023/01/15	21:46:02	-10,025000	-36,378000	0,00	-	-	AL-2709152-D25E96C2C03B400E988621D432FFEB83
Água Branca		2023/01/21	15:39:00	-9,234000	-37,927270	0,22	-	-	AL-2700102-75F44D8E232A4866AF32FE6C770139F6
		2023/01/21	15:39:00	-9,243350	-37,902370	0,04	-	-	AL-2700102-F979D2B30F40433E9FE7862D10CD4608
Arapiraca	2	2023/01/21	16:32:00	-9,687750	-36,601370	0,00	-	-	AL-2700300-59F9525B8C21420EA959C7C7AD1A47A7
		2023/01/21	16:32:00	-9,687200	-36,598320	0,00	-	-	AL-2700300-A5E8D803514B461688ADFBCD8920A771
Igreja Nova	2	2023/01/18	15:48:00	-10,093980	-36,599730	0,00	-	-	AL-2703205-0300284F3DAE4F478C233B012FD68190
		2023/01/18	15:48:00	-10,097550	-36,599210	0,00	-	-	AL-2703205-0300284F3DAE4F478C233B012FD68190
São Luís do Quitunde	2	2023/01/17	15:16:00	-9,317870	-35,647180	0,40	-	Floresta Ombrófila	AL-2708501-865EE71224D64FF5A1E31AA789AD7737
		2023/01/18	12:29:00	-9,242670	-35,678310	0,00	-	-	AL-2708501-8B1CB560922F4C55873A6075BC682626
Batalha	1	2023/01/17	21:46:00	-9,761500	-37,117100	6,11	-	-	AL-2700706-6AE3FE5B00F244918EE2E44469A3F442
Capela	1	2023/01/21	16:32:00	-9,369180	-36,065270	0,00	-	-	AL-2701704-AB31E7414B0A42D88C1355418E50DC7D
Colônia Leopoldina	1	2023/01/15	15:52:00	-8,970570	-35,822590	0,00	APA de Murici	-	AL-2702108-F1FD3A5B37B947EFAF8C663FEE06BF5
Flexeiras	1	2023/01/21	15:39:00	-9,227940	-35,801990	0,00	APA de Murici	-	AL-2702801-C1746028A69842E0B6B34AB14B83FB45
Ibateguara	1	2023/01/17	16:07:00	-8,920030	-35,942180	3,95	-	-	AL-2703007-6ABE100325ED405C91DEC775144640E
Jequiá da Praia	1	2023/01/21	23:56:01	-9,874000	-36,216100	0,00	-	Floresta Ombrófila	-
Mata Grande	1	2023/01/15	16:43:00	-9,106060	-37,769060	0,00	-	Caatinga	AL-2705002-32D0B99AA61D4FFDB61833A2F49BDB61



INSTITUTO DO MEIO AMBIENTE
ESTADO DE ALAGOAS

Av. Fernandes Lima, 679
Farol – CEP 57057-450 – Maceió, Alagoas.
Fone: 3315-1738/1778
Fax 3315-1732; www.ima.al.gov.

INSTITUTO DO MEIO AMBIENTE DE ALAGOAS
ASSESSORIA AMBIENTAL DE GEOPROCESSAMENTO
RELATÓRIO SEMANAL DE MONITORAMENTO DE FOCOS DE QUEIMADAS

Página: 13

Relatório:
2023 15-21/01

Monteirópolis	1	2023/01/21	12:55:00	-9,573470	-37,293140	0,00	-	-	AL-2705408-70053A3A489941459041F147039FC94B
Poco das Trincheiras	1	2023/01/18	15:48:00	-9,288720	-37,356480	0,00	APA Serra da Caiçara	-	AL-2707206-8355E957E8114CBA8F1440132E53AA68
Porto Real do Colégio	1	2023/01/18	15:48:00	-10,176930	-36,806420	0,00	-	-	AL-2707503-40FE86E282FD486DAEC60C28CFD74508
São Miguel dos Campos	1	2023/01/21	01:06:00	-9,742400	-36,050000	0,00	-	-	AL-2708600-877F80F4B6024466BC85E10C26D0E7F8