

# RELATÓRIO DE MONITORAMENTO DE FOCOS DE QUEIMADAS

29 de Janeiro a 04 de Fevereiro de 2023

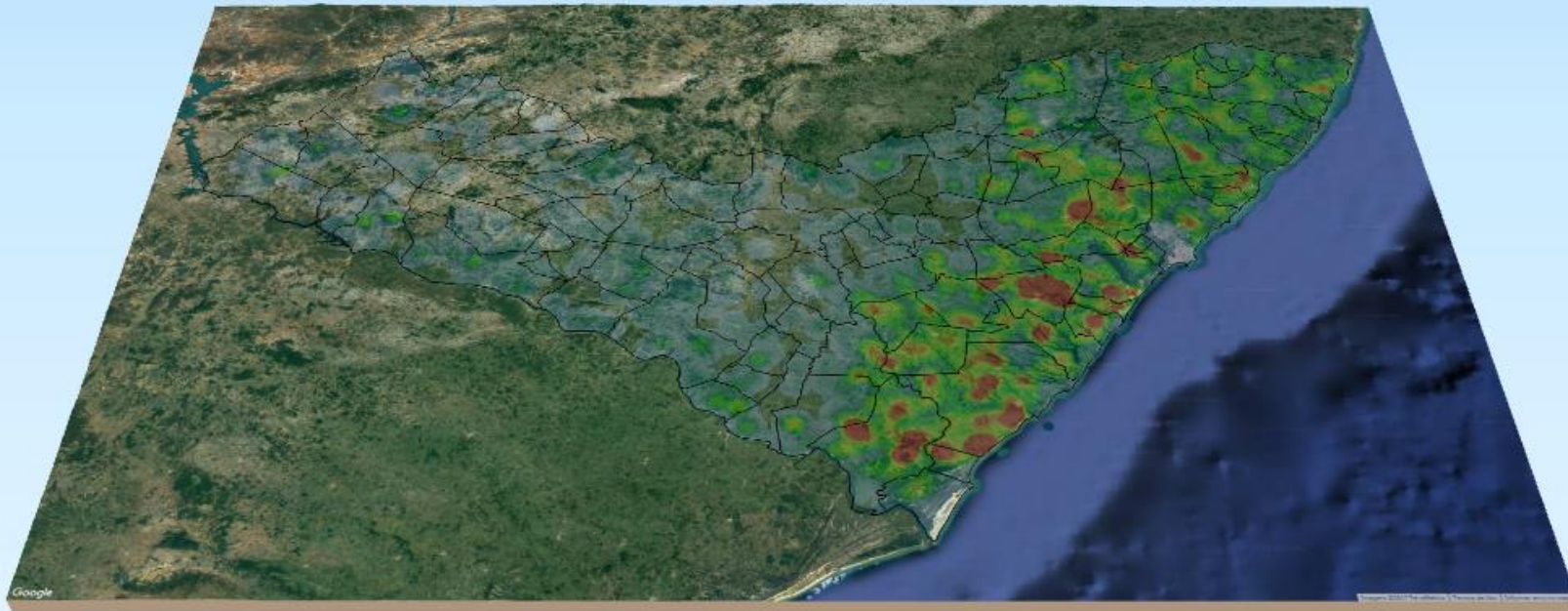

**MONITORAMENTO DE FOCOS DE QUEIMADAS NO ESTADO DE ALAGOAS**  
**RELATÓRIO TÉCNICO**

**PAULO SURUAGY DO AMARAL DANTAS**

Governador do Estado de Alagoas

**GINO CÉSAR MENESES PAIVA**

Secretário de Estado do Meio Ambiente e dos Recursos Hídricos

**GUSTAVO RESSURREIÇÃO LOPES**

Diretor-Presidente do Instituto do Meio Ambiente de Alagoas

**IVENS BARBOZA LEÃO**

Assessor Executivo de Gestão do  
Instituto do Meio Ambiente de Alagoas

**EPITÁCIO CORREIA DE FARIAS JÚNIOR**

Gerente de Fauna, Flora e Unidades de Conservação do  
Instituto do Meio Ambiente de Alagoas

**DANIEL NIVALDO DA CONCEIÇÃO**

Assessor Ambiental de Geoprocessamento do  
Instituto do Meio Ambiente de Alagoas

## RESUMO DAS OCORRÊNCIAS DOS FOCOS DE QUEIMADAS 29/01 a 04/02/2023

QUANTIDADE TOTAL DE FOCOS NO ESTADO: 154

QUANTIDADE DE FOCOS MONITORADOS<sup>1</sup>: 124

QUANTIDADE DE FOCOS QUE AFETARAM UNIDADES DE CONSERVAÇÃO: 15

Área de Proteção Ambiental do Pratagy: 6

Área de Proteção Ambiental de Murici: 4

Área de Proteção Ambiental Serra da Caiçara: 3

Área de Proteção Ambiental de Santa Rita: 1

Reserva Particular do Patrimônio Natural Conceição Lyra 3: 1

QUANTIDADE DE FOCOS QUE AFETARAM VEGETAÇÃO: 23

Floresta Ombrófila: 9

Transições Fitoecológicas: 8

Floresta Estacional: 3

Caatinga: 2

Formações Pioneiras: 1

RANKING DOS MUNICÍPIOS COM MAIOR QUANTIDADE DE REGISTROS DE FOCOS:

1-Coruripe: 12

2-Rio Largo: 12

3-Roteiro: 11

4-Teotônio Vilela: 9

5-Penedo: 8

RANKING DOS MUNICÍPIOS COM MENOR QUANTIDADE DE REGISTROS DE FOCOS:

1-Arapiraca: 1

2-Atalaia: 1

3-Barra de São Miguel: 1

4-Campestre: 1

5-Canapi: 1

FOCOS MONITORADOS E NÃO MONITORADOS

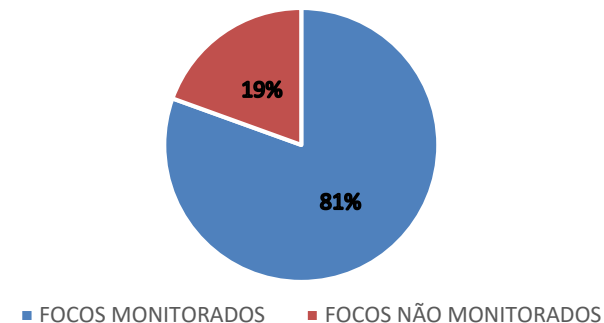

FOCOS POR TIPO DE VEGETAÇÃO AFETADA

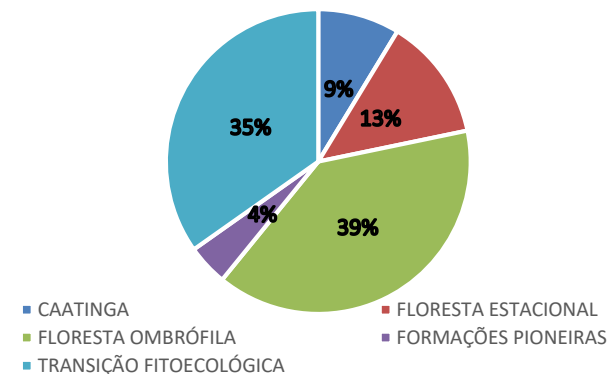

FOCOS POR UC'S AFETADAS

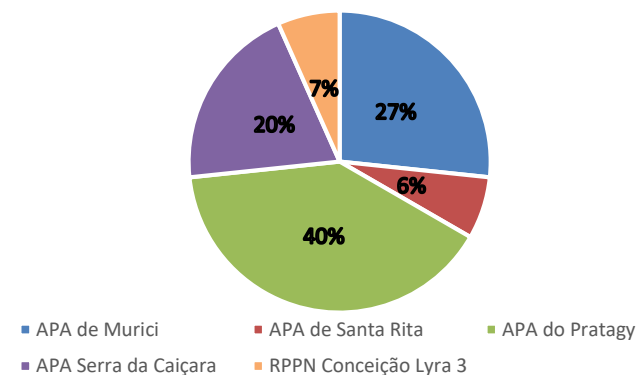

<sup>1</sup>Focos monitorados correspondem àqueles que afetaram remanescentes de vegetação ou unidades de conservação, além das ocorrências identificadas nas propriedades rurais, segundo dados do Cadastro Ambiental Rural.



INSTITUTO DO MEIO AMBIENTE  
ESTADO DE ALAGOAS

Av. Fernandes Lima, 679  
Farol – CEP 57057-450 – Maceió, Alagoas.  
Fone: 3315-1738/1778  
Fax 3315-1732; www.ima.al.gov.

INSTITUTO DO MEIO AMBIENTE DE ALAGOAS  
ASSESSORIA AMBIENTAL DE GEOPROCESSAMENTO  
RELATÓRIO SEMANAL DE MONITORAMENTO DE FOCOS DE QUEIMADAS

Evolução dos Focos de Queimadas

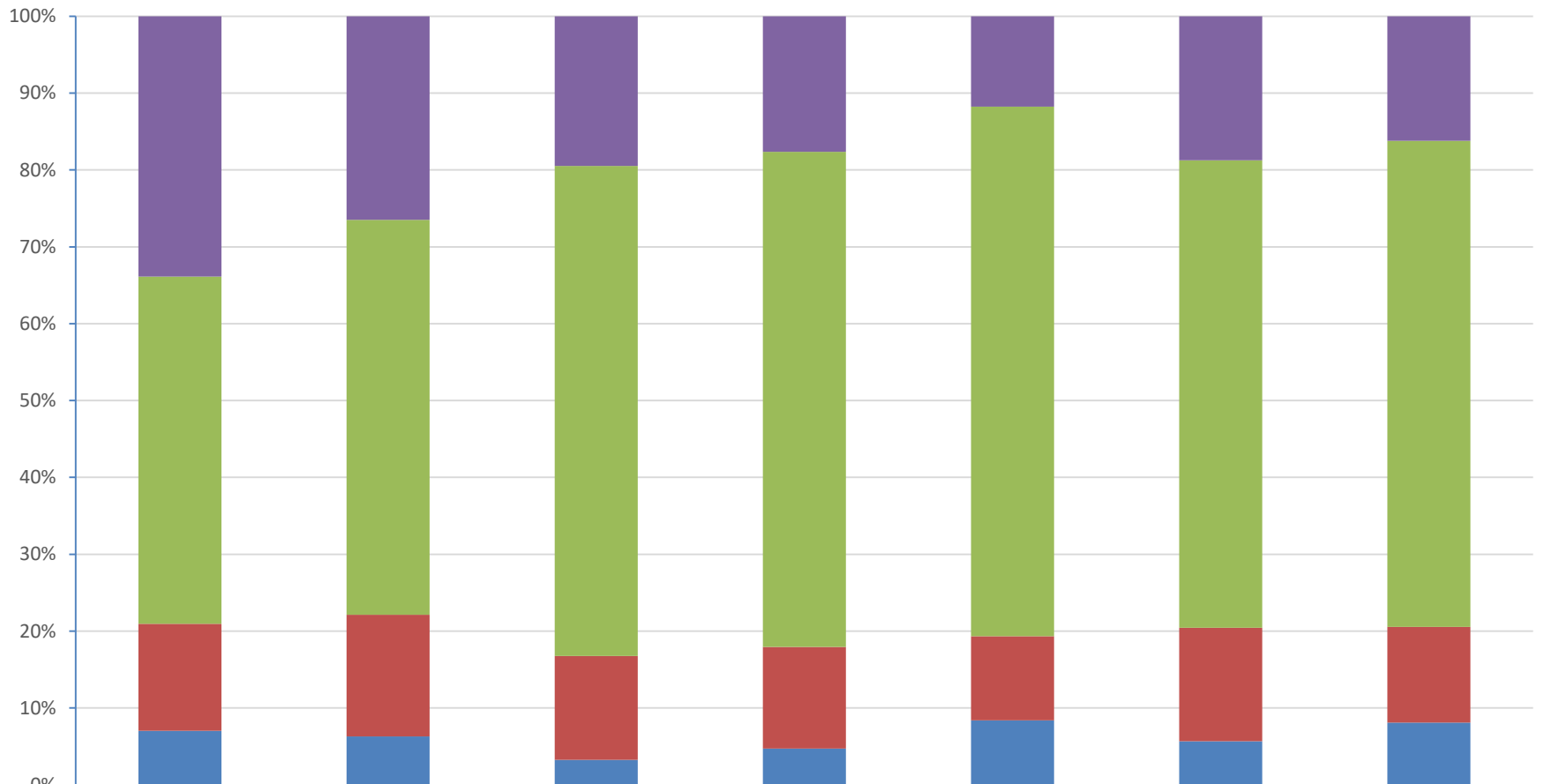

	2021	2022	1	2	3	4	5
Focos Não Monitorados	3098	1825	36	60	14	99	30
Propriedades CAR	4130	3542	118	219	82	321	117
Em Remanescentes de Vegetação	1273	1089	25	45	13	78	23
Em Unidades de Conservação	642	435	6	16	10	30	15



INSTITUTO DO MEIO AMBIENTE  
ESTADO DE ALAGOAS

Av. Fernandes Lima, 679  
Farol – CEP 57057-450 – Maceió, Alagoas.  
Fone: 3315-1738/1778  
Fax 3315-1732; www.ima.al.gov.

INSTITUTO DO MEIO AMBIENTE DE ALAGOAS  
ASSESSORIA AMBIENTAL DE GEOPROCESSAMENTO  
RELATÓRIO SEMANAL DE MONITORAMENTO DE FOCOS DE QUEIMADAS

Página: 5

Relatório:  
2023 29/01-04/02

Evolução dos Focos de Queimadas em Remanescentes de Vegetação

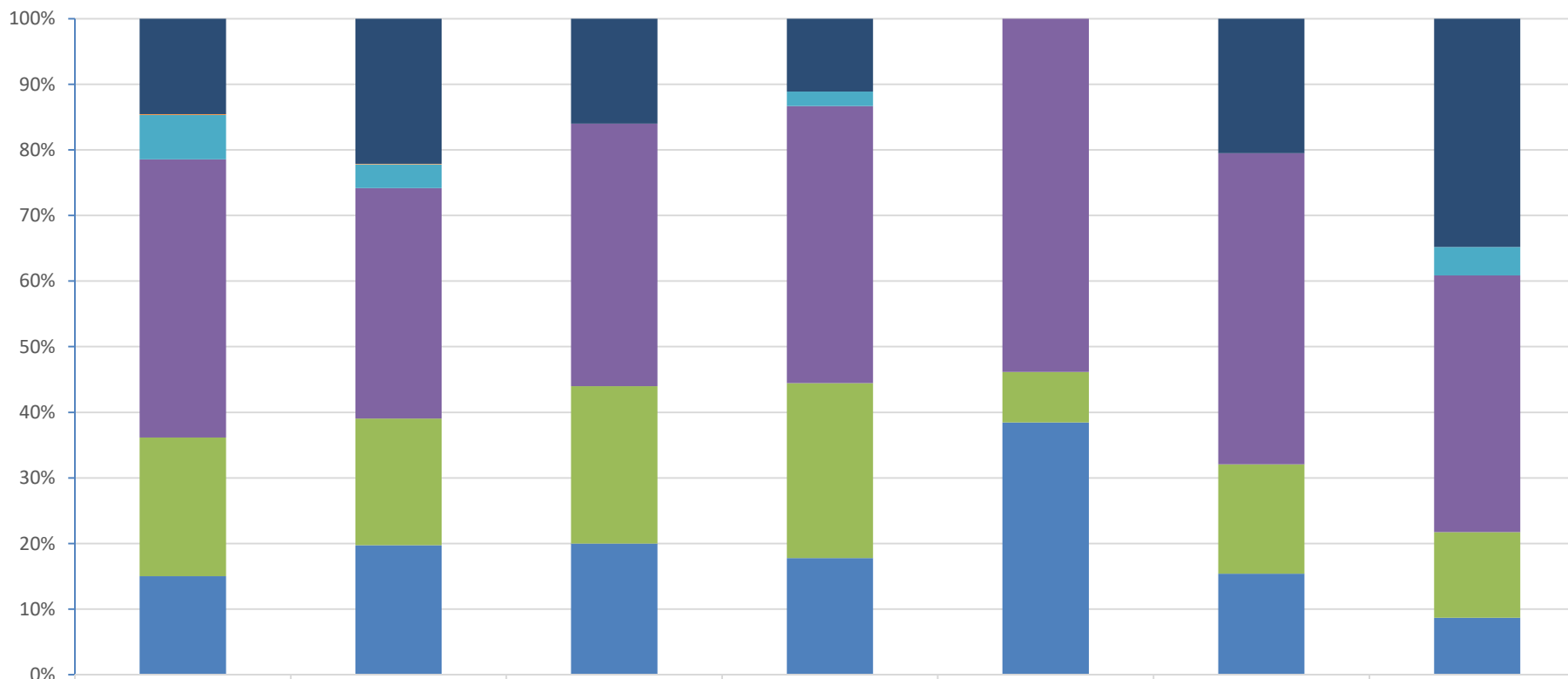

	2021	2022	1	2	3	4	5
■ Transição Fitoecológicas	185	241	4	5	0	16	8
■ Refúgio Ecológico	2	1	0	0	0	0	0
■ Formações Pioneiras	86	39	0	1	0	0	1
■ Floresta Ombrófila	540	383	10	19	7	37	9
■ Floresta Estacional	269	210	6	12	1	13	3
■ Cerrado	0	0	0	0	0	0	0
■ Caatinga	191	215	5	8	5	12	2



INSTITUTO DO MEIO AMBIENTE  
ESTADO DE ALAGOAS

Av. Fernandes Lima, 679  
Farol – CEP 57057-450 – Maceió, Alagoas.  
Fone: 3315-1738/1778  
Fax 3315-1732; www.ima.al.gov.

INSTITUTO DO MEIO AMBIENTE DE ALAGOAS  
ASSESSORIA AMBIENTAL DE GEOPROCESSAMENTO  
RELATÓRIO SEMANAL DE MONITORAMENTO DE FOCOS DE QUEIMADAS

Evolução dos Focos de Queimadas em APAs

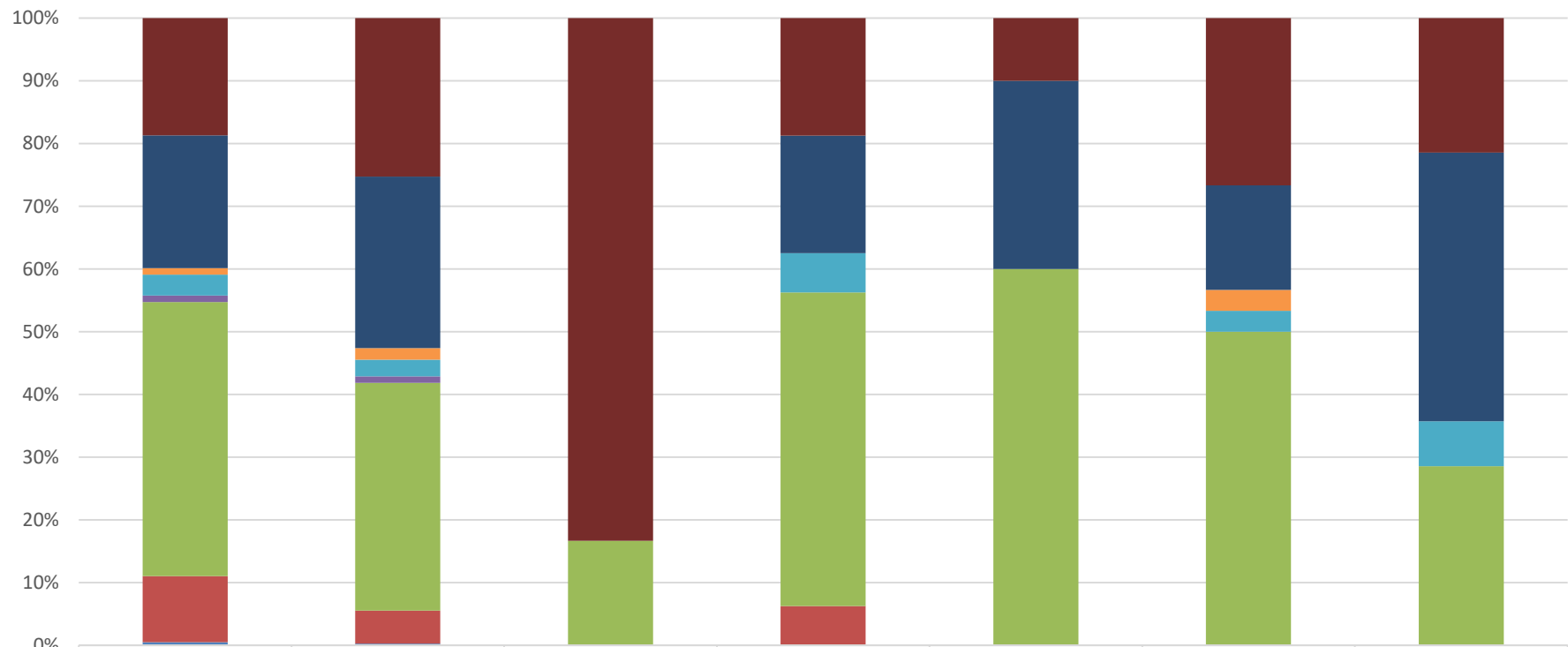

	2021	2022	1	2	3	4	5
■ APA Serra da Caiçara	376	96	5	3	1	8	3
■ APA do Pratagy	425	104	0	3	3	5	6
■ APA do Catolé e Fernão Velho	21	7	0	0	0	1	0
■ APA de Santa Rita	67	10	0	1	0	1	1
■ APA de Piaçabuçu	21	4	0	0	0	0	0
■ APA de Murici	878	138	1	8	6	15	4
■ APA da Marituba do Peixe	212	20	0	1	0	0	0
■ APA Costa dos Corais	10	1	0	0	0	0	0



INSTITUTO DO MEIO AMBIENTE  
ESTADO DE ALAGOAS

Av. Fernandes Lima, 679  
Farol – CEP 57057-450 – Maceió, Alagoas.  
Fone: 3315-1738/1778  
Fax 3315-1732; www.ima.al.gov.

INSTITUTO DO MEIO AMBIENTE DE ALAGOAS  
ASSESSORIA AMBIENTAL DE GEOPROCESSAMENTO  
RELATÓRIO SEMANAL DE MONITORAMENTO DE FOCOS DE QUEIMADAS

Página: 7

Relatório:  
2023 29/01-04/02

Evolução dos Focos de Queimadas em RPPNs



	2021	2022	1	2	3	4	5
RPPN Saint Michael 1	2	1	0	0	0	0	0
RPPN Tarcizo Toledo Carnaúba	1	1	0	0	0	0	0
RPPN Triunfo	2	0	0	0	0	0	0
RPPN Serra d'Água	4	2	0	0	0	0	0
RPPN Riacho Seco	17	9	0	0	0	0	0
RPPN Quebra Carro	5	1	0	0	0	0	0
RPPN Planalto	2	0	0	0	0	0	0
RPPN Pereira	4	1	0	0	0	0	0
RPPN Mata do Cedro	19	7	0	0	0	0	0
RPPN Madeiras	1	0	0	0	0	0	0
RPPN Júlia Silveira Coutinho	5	1	0	0	0	0	0
RPPN Eustáquio Toledo Neto	7	1	0	0	0	0	0
RPPN Dubinha Guimarães	15	4	0	0	0	0	0
RPPN Conceição Lyra 3	38	4	0	0	0	0	1
RPPN Conceição Lyra 2	19	3	0	0	0	0	0
RPPN Benedito Coutinho	28	6	0	0	0	0	0
RPPN Antônio Coutinho	6	1	0	0	0	0	0
RPPN Alfredo Elias da Rosa Oiticica	18	5	0	0	0	0	0



INSTITUTO DO MEIO AMBIENTE  
ESTADO DE ALAGOAS

Av. Fernandes Lima, 679  
Farol – CEP 57057-450 – Maceió, Alagoas.  
Fone: 3315-1738/1778  
Fax 3315-1732; www.ima.al.gov.

INSTITUTO DO MEIO AMBIENTE DE ALAGOAS  
ASSESSORIA AMBIENTAL DE GEOPROCESSAMENTO  
RELATÓRIO SEMANAL DE MONITORAMENTO DE FOCOS DE QUEIMADAS

Evolução dos Focos de Queimadas em Outras Unidades de Conservação

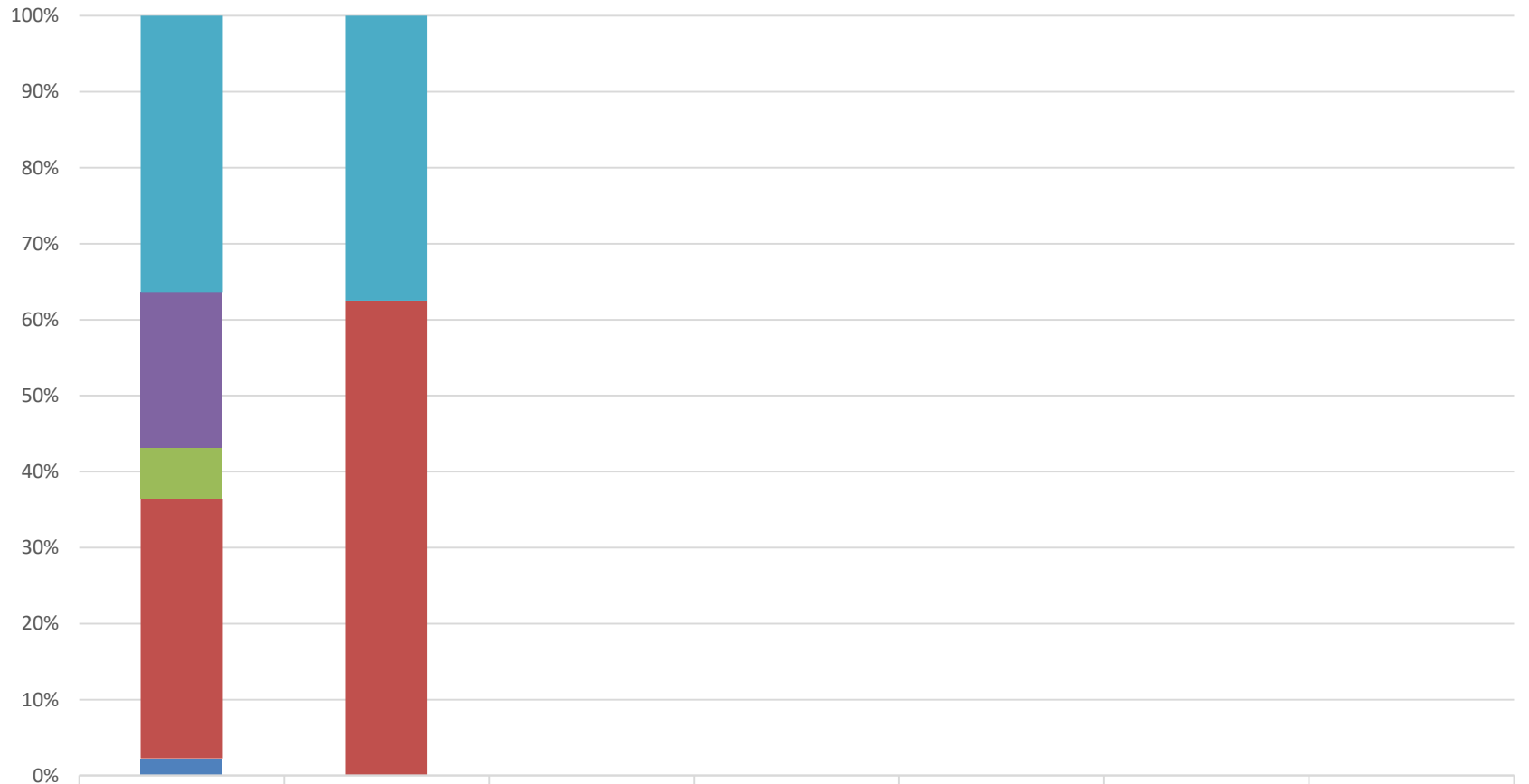

	2021	2022	1	2	3	4	5
RESEX de Jequiá	16	3	0	0	0	0	0
RESEC Manguezais da Lagoa de Roteiro	9	0	0	0	0	0	0
REBIO de Pedra Talhada	3	0	0	0	0	0	0
MONA do Rio São Francisco	15	5	0	0	0	0	0
ESEC de Murici	1	0	0	0	0	0	0



# DISTRIBUIÇÃO ESPACIAL DOS FOCOS DE QUEIMADAS – 29/01 a 04/02/2023

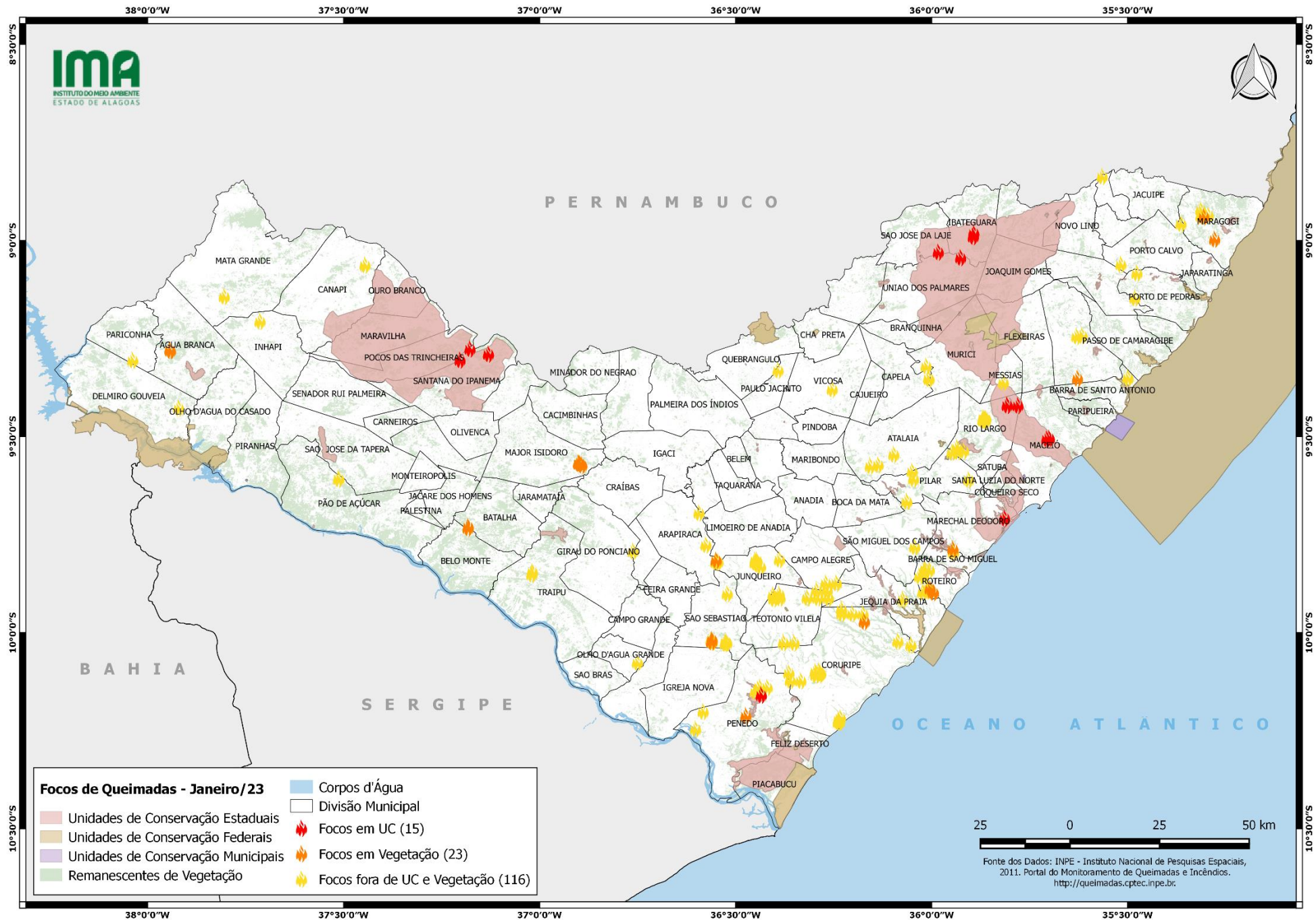

# CONCENTRAÇÃO DOS FOCOS DE QUEIMADAS – 01/01/2022 a 04/02/2022

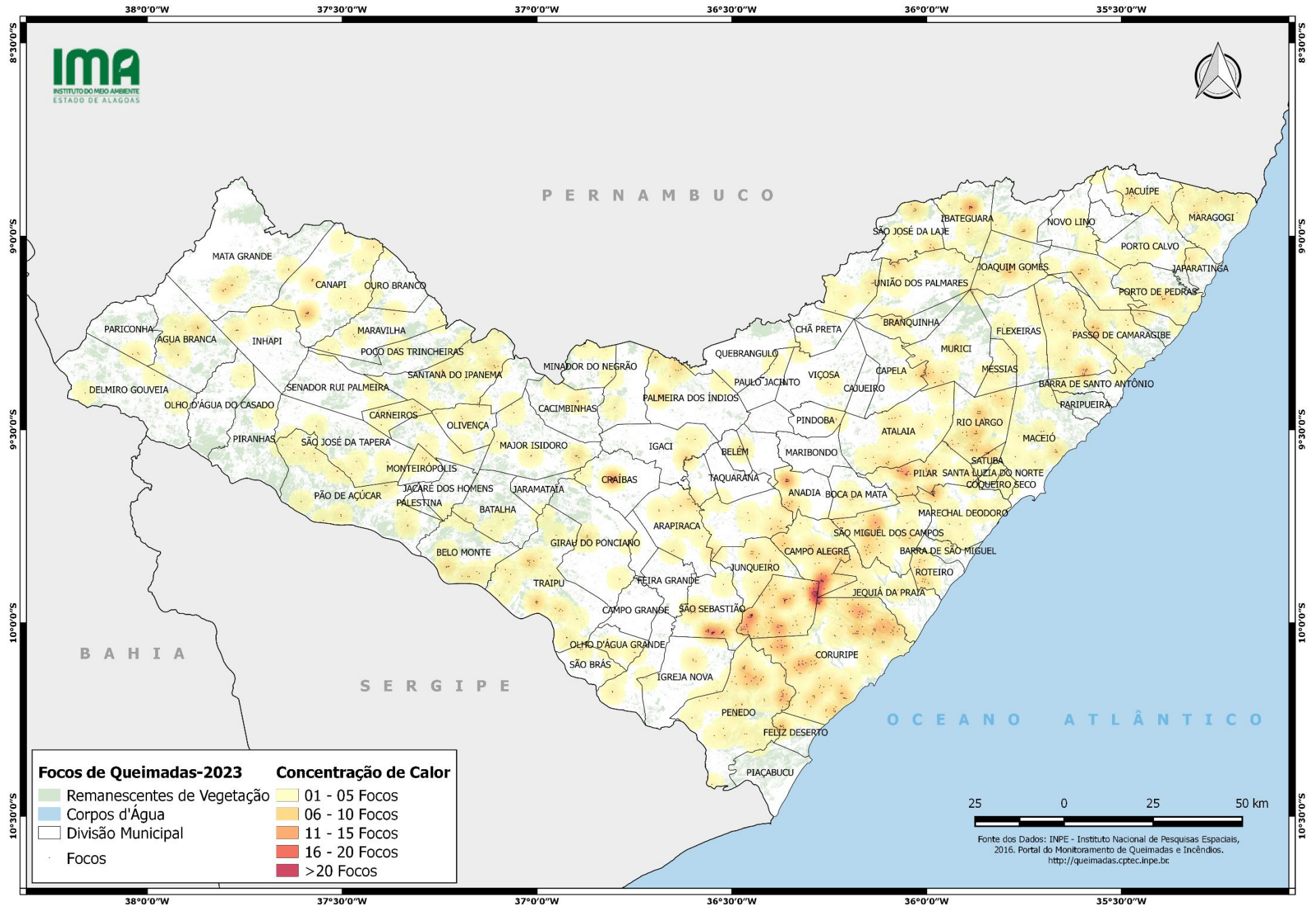



INSTITUTO DO MEIO AMBIENTE  
ESTADO DE ALAGOAS

Av. Fernandes Lima, 679  
Farol – CEP 57057-450 – Maceió, Alagoas.  
Fone: 3315-1738/1778  
Fax 3315-1732; www.ima.al.gov.

INSTITUTO DO MEIO AMBIENTE DE ALAGOAS  
ASSESSORIA AMBIENTAL DE GEOPROCESSAMENTO  
RELATÓRIO SEMANAL DE MONITORAMENTO DE FOCOS DE QUEIMADAS

Página: 11

Relatório:  
2023 29/01-04/02

MUNICÍPIO	QTD FOCOS	DATA (aaaa/mm/dd)	HORA GMT (hms)	LATITUDE	LONGITUDE	PRECIPITAÇÃO (mm)	UNIDADE DE CONSERVAÇÃO	TIPO DE VEGETAÇÃO AFETADA	CÓDIGO DA PROPRIEDADE DE OCORRÊNCIA DO FOCO DE QUEIMADA
Coruripe	12	2023/02/03	01:26:02	-10,122100	-36,333700	0,00	-	-	AL-2702306-43B87C0F1627449F916EBA2F28B01599
		2023/02/03	01:26:02	-10,102300	-36,364200	0,00	-	-	AL-2702306-498EA3A3A26A422E866595DDC702D8A9
		2023/02/04	00:06:02	-9,950700	-36,229500	0,00	-	-	AL-2702306-559113734041401B8B841D232C66483C
		2023/01/29	22:46:01	-9,951800	-36,175300	0,00	-	-	AL-2702306-6AE7255467B54BAC9F3272C10771264B
		2023/01/29	22:46:01	-9,971100	-36,171900	0,00	-	Floresta Ombrófila	AL-2702306-71D0B689E44D4DD18B4F1098EE50F2ED
		2023/01/31	00:47:00	-10,098830	-36,297010	1,14	-	-	AL-2702306-721501D3881C45D99E403276198D90E3
		2023/01/31	00:47:00	-10,021610	-36,086200	1,08	-	-	AL-2702306-A1E873E6AD274B5A82ECEFA0117AB7FF
		2023/01/29	03:06:00	-10,216930	-36,232780	0,01	-	-	AL-2702306-A23A2762388047E580C7A9790248265F
		2023/02/03	01:26:02	-10,121600	-36,360700	0,00	-	-	AL-2702306-A2F3C6F3F7C04EBABAB0484187877F7D
		2023/02/04	00:06:02	-9,951300	-36,202400	0,00	-	-	AL-2702306-A5C5441CEC524FEDA34841BE6E1A9AB4
Rio Largo	12	2023/01/29	22:20:24	-9,535604	-35,918526	0,00	-	-	AL-2707701-32A3B84B8EA644E995F14248B262CF6D
		2023/01/29	22:20:24	-9,537682	-35,933136	0,00	-	-	AL-2707701-77AEA988AD1B40B7A905276037C6EF92
		2023/01/29	22:20:24	-9,527979	-35,935226	0,00	-	-	AL-2707701-77AEA988AD1B40B7A905276037C6EF92
		2023/01/29	03:06:00	-9,459350	-35,862960	0,00	-	-	AL-2707701-81B3EBED309D46D7BDD1DAC1AC4D245E
		2023/01/29	03:06:00	-9,458730	-35,866330	0,00	-	-	AL-2707701-81B3EBED309D46D7BDD1DAC1AC4D245E
		2023/01/29	03:06:00	-9,458120	-35,869640	0,00	-	-	AL-2707701-81B3EBED309D46D7BDD1DAC1AC4D245E
		2023/02/04	22:05:58	-9,420300	-35,780100	0,00	APA do Pratagy	-	AL-2707701-C641991A484D41BD87816DB1BD0D0958
		2023/02/04	22:05:58	-9,419800	-35,807400	0,00	APA do Pratagy	-	AL-2707701-C65BCC029EE44040A9B4CDBE411E6993
		2023/02/04	22:15:58	-9,419800	-35,807400	0,00	APA do Pratagy	-	AL-2707701-C65BCC029EE44040A9B4CDBE411E6993
		2023/02/04	21:45:58	-9,419800	-35,807400	0,00	APA do Pratagy	-	AL-2707701-C65BCC029EE44040A9B4CDBE411E6993
Roteiro	11	2023/01/29	03:06:00	-9,453310	-35,865180	0,00	-	-	AL-2707701-EABAC163C7D9475A99E21B5406F14479
		2023/01/29	03:06:00	-9,452680	-35,868590	0,00	-	-	AL-2707701-EABAC163C7D9475A99E21B5406F14479
		2023/02/04	02:53:00	-9,893990	-36,005340	0,00	-	-	AL-2703759-FC33FEA8B91642CFA5E93F02COD32484
		2023/02/02	00:30:00	-9,854630	-36,020870	0,00	-	-	AL-2707800-191D95DBB2554BBD9277B13215A2483F
		2023/02/04	02:53:00	-9,886230	-36,009740	0,00	-	-	AL-2707800-3D3A55CAC1F64D2AA9782B022367EC9F
		2023/02/04	01:16:01	-9,896800	-36,022800	0,00	-	-	AL-2707800-73F3F7A0C4274B1D8A21D0525DE5928E
		2023/02/04	01:56:01	-9,839400	-36,005900	0,00	-	-	AL-2707800-92716E7970B1442CB5AC40B511B47DBC
		2023/02/04	02:53:00	-9,887360	-36,004080	0,00	-	Floresta Ombrófila	AL-2707800-9F44CD80F4E84BC987C449F111F305E7
		2023/02/02	00:30:00	-9,856050	-36,031300	0,00	-	-	AL-2707800-AE69A14B77044DCFBDF326D0D0A6EB1
		2023/02/04	02:53:00	-9,843080	-36,018580	0,00	-	-	AL-2707800-AE69A14B77044DCFBDF326D0D0A6EB1
Teotônio Vilela	9	2023/02/04	02:53:00	-9,836430	-36,017330	0,00	-	-	AL-2707800-AE69A14B77044DCFBDF326D0D0A6EB1
		2023/02/04	02:53:00	-9,892860	-36,011060	0,00	-	-	AL-2707800-E1C89335F23F4661A87FC296CF654851
		2023/02/04	01:56:01	-9,897300	-35,995600	0,00	-	Floresta Ombrófila	-
		2023/02/04	01:56:02	-10,025500	-36,351000	0,00	-	-	AL-2702306-BC632E6717E94300B25C3A0087EA9FED
		2023/01/29	22:20:19	-9,903966	-36,404873	0,00	-	-	AL-2704005-617A7192779F405794605C9608FAB207



INSTITUTO DO MEIO AMBIENTE  
ESTADO DE ALAGOAS

Av. Fernandes Lima, 679  
Farol – CEP 57057-450 – Maceió, Alagoas.  
Fone: 3315-1738/1778  
Fax 3315-1732; www.ima.al.gov.

INSTITUTO DO MEIO AMBIENTE DE ALAGOAS  
ASSESSORIA AMBIENTAL DE GEOPROCESSAMENTO  
RELATÓRIO SEMANAL DE MONITORAMENTO DE FOCOS DE QUEIMADAS

Página: 12

Relatório:  
2023 29/01-04/02

		2023/02/03	00:06:01	-9,891800	-36,293800	0,00	-	-	AL-2709152-6698DF1532B14300BC886CF083C16118	
		2023/01/30	23:56:01	-9,911100	-36,290400	0,00	-	-	AL-2709152-A34D059D3BD54080A4C6716B4B8ECD34	
		2023/02/04	01:46:02	-10,025000	-36,378000	0,00	-	-	AL-2709152-D25E96C2C03B400E988621D432FFEB83	
		2023/02/04	01:56:02	-10,025000	-36,378000	0,00	-	-	AL-2709152-D25E96C2C03B400E988621D432FFEB83	
		2023/01/30	23:56:01	-9,910600	-36,317500	0,00	-	-	AL-2709152-D575C3AA6512454FBF69B893286275D5	
Penedo	8	2023/02/03	01:11:00	-10,211600	-36,474150	0,00	-	Floresta Estacional	AL-2706703-92DDB7953B2B4A50B52291BAA847EC15	
		2023/02/02	23:56:03	-10,139400	-36,438200	0,73	-	-	AL-2706703-A0804751667A41FDBF71F56450E2D635	
		2023/02/04	16:17:00	-10,245250	-36,602490	0,00	-	-	AL-2706703-D33C16564D7E43C49E7B1BCC60FFED8D	
		2023/02/03	01:11:00	-10,139300	-36,419520	0,00	-	-	AL-2706703-E944F60E9D85475CA232EE563ACD9E80	
		2023/02/03	00:06:03	-10,158700	-36,434700	0,00	-	RPPN Conceição Lyra 3	Formações Pioneiras	AL-2706703-EE8A1BCD5E214CD789F4FA488DC3BE76
		2023/01/29	00:04:25	-10,150000	-36,450000	0,00	-	-	-	AL-2706703-EE8A1BCD5E214CD789F4FA488DC3BE76
		2023/02/03	01:11:00	-10,143250	-36,443550	0,00	-	-	-	AL-2706703-EE8A1BCD5E214CD789F4FA488DC3BE76
		2023/02/04	03:42:00	-10,200660	-36,583020	0,00	-	-	-	AL-2706703-F92D91A4F1D942EC963AC45DEBB2ABD9
		2023/02/03	00:06:01	-9,911600	-36,263400	0,00	-	-	-	AL-2701407-1F3B581A77ED4F4AB48EB247AAA53D80
Campo Alegre	6	2023/01/29	21:56:01	-9,873000	-36,270200	0,00	-	-	AL-2701407-295AA691B3124526A4C12088FB8C49F0	
		2023/01/30	02:56:01	-9,892300	-36,266800	0,00	-	-	AL-2701407-D7A7EA8B3F524860A6F04BBF577366D2	
		2023/02/03	00:06:01	-9,892300	-36,266800	0,00	-	-	AL-2701407-D7A7EA8B3F524860A6F04BBF577366D2	
		2023/01/29	21:56:01	-9,873500	-36,243200	0,00	-	-	AL-2701407-E4165CB53A934BD6A3A353A25AA8FFDB	
		2023/01/30	22:56:01	-9,873500	-36,243200	0,00	-	-	AL-2701407-E4165CB53A934BD6A3A353A25AA8FFDB	
São Sebastião	6	2023/01/29	03:55:00	-10,023270	-36,559720	0,00	-	-	AL-2708808-DBB64F71A816489AAB49668D2E637236	
		2023/01/29	03:06:00	-10,023040	-36,561420	0,00	-	Floresta Estacional	AL-2708808-E7F75CC132B947C8AA0D4ABDC480BBA0	
		2023/01/29	03:06:00	-10,017380	-36,560460	0,00	-	Transição Fitoecológica	AL-2708808-E7F75CC132B947C8AA0D4ABDC480BBA0	
		2023/01/29	03:55:00	-10,019170	-36,563140	0,00	-	-	AL-2708808-E7F75CC132B947C8AA0D4ABDC480BBA0	
		2023/01/29	03:55:00	-10,019760	-36,559170	0,00	-	-	AL-2708808-E7F75CC132B947C8AA0D4ABDC480BBA0	
		2023/02/04	16:17:00	-10,027790	-36,526630	0,00	-	-	AL-2708808-E851C2B3C2D3433CA92A70D2FE7C5228	
Junqueiro	5	2023/01/29	15:41:00	-9,831040	-36,436720	0,00	-	-	AL-2704005-4C407B09804141F5B0D94392C8DD62B0	
		2023/01/30	04:27:00	-9,815200	-36,450020	0,00	-	-	AL-2704005-50FOEC6152FFA431BF5E9D398AA60FBE	
		2023/01/30	04:27:00	-9,821600	-36,446610	0,00	-	-	AL-2704005-854C03363CFA490F96C0B28BF047717E	
		2023/01/30	04:27:00	-9,821070	-36,450840	0,00	-	-	AL-2704005-854C03363CFA490F96C0B28BF047717E	
		2023/01/29	22:36:01	-9,813100	-36,388300	0,00	-	-	AL-2704005-E98262DD13C549298140BE4233914DAC	
Maragogi	5	2023/01/30	15:48:00	-8,939100	-35,306060	0,00	-	Floresta Ombrófila	AL-2704500-0046F9CC864F4AF9ACF2A3FB496273D6	
		2023/01/30	15:48:00	-8,935330	-35,294500	0,00	-	-	AL-2704500-028E1A7BC9E64FFCA38BA07D50E8A56C	
		2023/02/04	16:17:00	-8,996290	-35,278300	0,00	-	Floresta Ombrófila	AL-2704500-09AE9D3796F14A788405D856D061086A	
		2023/02/04	16:17:00	-8,921800	-35,313680	0,00	-	-	AL-2704500-5D9E619E71054FC8B73A38F3AC607595	
		2023/01/30	15:48:00	-8,937850	-35,313200	0,00	-	-	AL-2704500-F8639CA5F89F478B9FFFE5E2834935D3	
Pilar	5	2023/01/29	23:25:59	-9,588500	-36,049700	0,00	-	-	AL-2700409-3D4D867B4B334DC8B338936EF99E168B	
		2023/01/30	23:56:00	-9,665200	-36,063500	0,00	-	-	AL-2701001-40CD1D865CB34B1BBE56F0689F4C89C	
		2023/01/31	00:06:00	-9,665200	-36,063500	2,78	-	-	AL-2701001-40CD1D865CB34B1BBE56F0689F4C89C	
		2023/01/29	23:25:59	-9,607800	-36,046300	0,00	-	-	AL-2706901-41E311C26B1D4B9FB71A8150DB90ECFD	
		2023/02/02	03:32:00	-9,609540	-35,905840	0,00	-	-	AL-2706901-F62396008693488192566CB0D0B59342	
Major Isidoro	4	2023/02/02	16:07:00	-9,572970	-36,892450	0,00	-	Transição Fitoecológica	AL-2704401-53A025F1FC9442DEB91E996DBA0BDCF	
		2023/02/04	15:30:00	-9,568710	-36,899810	0,00	-	Transição Fitoecológica	AL-2704401-53A025F1FC9442DEB91E996DBA0BDCF	



INSTITUTO DO MEIO AMBIENTE  
ESTADO DE ALAGOAS

Av. Fernandes Lima, 679  
Farol – CEP 57057-450 – Maceió, Alagoas.  
Fone: 3315-1738/1778  
Fax 3315-1732; www.ima.al.gov.

INSTITUTO DO MEIO AMBIENTE DE ALAGOAS  
ASSESSORIA AMBIENTAL DE GEOPROCESSAMENTO  
RELATÓRIO SEMANAL DE MONITORAMENTO DE FOCOS DE QUEIMADAS

Página: 13

Relatório:  
2023 29/01-04/02

		2023/02/04	16:17:00	-9,567650	-36,897470	0,00	-	Transição Fitoecológica	AL-2704401-53A025F1FC9442DEB91E996DBDA0BDCF
		2023/02/04	16:17:00	-9,568230	-36,900970	0,00	-	Transição Fitoecológica	-
Santana do Ipanema	3	2023/01/31	15:52:00	-9,304550	-37,203080	3,02	APA Serra da Caiçara	-	AL-2708006-038FCC7B09514F45AC907487727933AB
		2023/01/29	16:30:00	-9,289140	-37,130620	0,00	APA Serra da Caiçara	Transição Fitoecológica	AL-2708006-4C92E97BDCB0418780618BDB00C8171
		2023/02/03	16:34:00	-9,276090	-37,177640	0,00	APA Serra da Caiçara	-	AL-2708006-D7159C65C5BD4DB38DCF3E399E809DFC
São Luís do Quitunde	3	2023/01/30	16:11:00	-9,351410	-35,628160	0,00	-	Floresta Ombrófila	AL-2708501-23933F6E88C84E5A9CF19BC5B3A2B9C3
		2023/01/29	22:20:28	-9,244252	-35,630131	0,00	-	-	AL-2708501-2D74B082FD4040DBB2DE05015AB5607B
		2023/01/29	22:20:28	-9,242269	-35,616325	0,00	-	-	AL-2708501-D6377A8752534F0FAE2169E3EDC0D178
Água Branca	2	2023/02/04	03:42:00	-9,278510	-37,943150	0,00	-	Transição Fitoecológica	-
		2023/02/03	16:34:00	-9,280610	-37,941920	0,00	-	Transição Fitoecológica	-
Barra de Santo Antônio	2	2023/02/02	15:16:00	-9,349630	-35,499610	0,05	-	-	AL-2700508-92075B48FFC442069A5CCAB6AE895FDD
		2023/02/02	15:16:00	-9,350730	-35,499090	0,06	-	-	AL-2700508-92075B48FFC442069A5CCAB6AE895FDD
Batalha	2	2023/01/29	03:55:00	-9,732770	-37,182830	0,00	-	Caatinga	-
		2023/01/29	03:55:00	-9,729360	-37,182290	0,00	-	Caatinga	-
Ibateguara	2	2023/01/30	12:31:00	-8,989790	-35,893980	0,00	APA de Murici	Floresta Ombrófila	AL-2703007-10E0E940B98247B7A3BB2F097BD95A17
		2023/01/30	12:31:00	-8,980880	-35,892680	0,00	APA de Murici	-	AL-2703007-10E0E940B98247B7A3BB2F097BD95A17
Jequiá da Praia	2	2023/02/04	22:16:01	-9,915100	-36,073700	0,00	-	-	AL-2703759-5889793CA5544071A5585023392183BF
		2023/02/04	21:56:01	-9,915100	-36,073700	0,00	-	-	AL-2703759-5889793CA5544071A5585023392183BF
Maceió	2	2023/01/30	00:07:00	-9,504110	-35,700060	0,00	APA do Pratagy	Floresta Ombrófila	AL-2704302-AF90DE556193491CB30A8D1737AF53AC
		2023/01/30	00:07:00	-9,505400	-35,706390	0,00	APA do Pratagy	-	AL-2704302-AF90DE556193491CB30A8D1737AF53AC
Marechal Deodoro	2	2023/02/02	00:30:00	-9,786210	-35,945900	0,00	-	Floresta Ombrófila	AL-2704708-C8A118F98DA443C5BDD63ED90642001
		2023/02/04	16:17:00	-9,707610	-35,814130	0,00	APA da Santa Rita	-	-
Porto Calvo	2	2023/01/30	16:11:00	-8,957060	-35,364200	0,00	-	-	AL-2704500-B75B1502183D4451A80DAB42DB6CE247
		2023/02/03	15:48:00	-9,060650	-35,517430	0,00	-	-	AL-2707305-E3E5E9E89A96418688C724F1B6012020
Porto de Pedras	2	2023/02/02	15:16:00	-9,146430	-35,481780	0,51	-	-	AL-2705101-314EEA9C6308445EB1270AE363E441FA
		2023/02/03	15:48:00	-9,083000	-35,476620	0,00	-	-	AL-2707305-2671AF590E9F40C3B778198338DC8A5D
Arapiraca	1	2023/01/29	15:41:00	-9,775860	-36,576020	0,00	-	-	AL-2700300-73D0EE0470E04CB78CCC3DC8B17F316B
Atalaia	1	2023/01/30	01:04:33	-9,545158	-36,096752	0,00	-	-	AL-2700409-A6E60215F1714D0BA60D4E2FEAE75ED5
Barra de São Miguel	1	2023/02/02	00:30:00	-9,795720	-35,944500	0,00	-	-	AL-2700607-5E9FEAF0B5094EA789BD4EC8D4BD55B7
Campestre	1	2023/01/29	15:41:00	-8,836570	-35,565000	0,00	-	-	AL-2701357-70206632896249708233984BC247F4B8
Canapi	1	2023/02/02	16:07:00	-9,062430	-37,445370	0,00	-	-	AL-2701605-9CAD1EE77DEC42FEAC2919DD1B5F6306
Delmiro Gouveia	1	2023/02/03	16:34:00	-9,427150	-37,920700	0,00	-	-	AL-2702405-12380B909D3A48AEB3BE9D0C9C19ADD9
Inhapi	1	2023/02/02	16:07:00	-9,205790	-37,713250	0,00	-	-	AL-2703304-BB67944B2E1E4B4A9615932DF75AB55E
Limoeiro de Anadia	1	2023/02/03	03:12:00	-9,814670	-36,549920	0,00	-	Floresta Estacional	AL-2704203-BCF7BD4344F8435BD72BBE386ABB005
Mata Grande	1	2023/02/04	16:17:00	-9,142630	-37,804570	0,00	-	-	AL-2705002-3FA7DAB34F7746E197186D5C4F4C66FA
Messias	1	2023/01/30	22:25:58	-9,362000	-35,817200	0,00	-	-	AL-2705507-63D2A9D801774802B1C7335D077C7C26
Murici	1	2023/01/29	22:15:58	-9,320100	-36,014100	0,00	-	-	AL-2705507-AAC5222B82CE457BA72133ACFFA40389
Olho d'Água Grande	1	2023/01/30	16:11:00	-10,075720	-36,750650	0,00	-	-	AL-2705903-D19E697A12BA4B42997C4759A251267B
Pão de Açúcar	1	2023/02/03	16:34:00	-9,607160	-37,512230	0,00	-	-	AL-2706406-FA2A37C16C6146F98EA49020D1A766FB
São José da Laje	1	2023/02/03	15:48:00	-9,029150	-35,983220	0,00	APA de Murici	-	AL-2708303-15879DFD6CD842BB90C7BB7CECB495D7
São Miguel dos Campos	1	2023/01/29	22:46:00	-9,781000	-36,043300	0,00	-	-	AL-2708600-F349410C37314A2B8176E4AD43A1F498
Traipu	1	2023/02/04	16:02:00	-9,850680	-37,020210	0,00	-	-	AL-2709202-3B574D4C6C6646919A3FA05667D796C4



INSTITUTO DO MEIO AMBIENTE  
ESTADO DE ALAGOAS

Av. Fernandes Lima, 679  
Farol – CEP 57057-450 – Maceió, Alagoas.  
Fone: 3315-1738/1778  
Fax 3315-1732; www.ima.al.gov.

**INSTITUTO DO MEIO AMBIENTE DE ALAGOAS**  
**ASSESSORIA AMBIENTAL DE GEOPROCESSAMENTO**  
**RELATÓRIO SEMANAL DE MONITORAMENTO DE FOCOS DE QUEIMADAS**

Página: 14

Relatório:  
2023 29/01-04/02

União dos Palmares	1	2023/01/30	16:11:00	-9,043410	-35,926170	0,00	APA de Murici	-	AL-2709301-D4D5EBD7DF7740BC86C946D41B98B073
--------------------	---	------------	----------	-----------	------------	------	---------------	---	---