

RELATÓRIO DE MONITORAMENTO DE FOCOS DE QUEIMADAS

26 de Fevereiro a 04 de Março de 2023

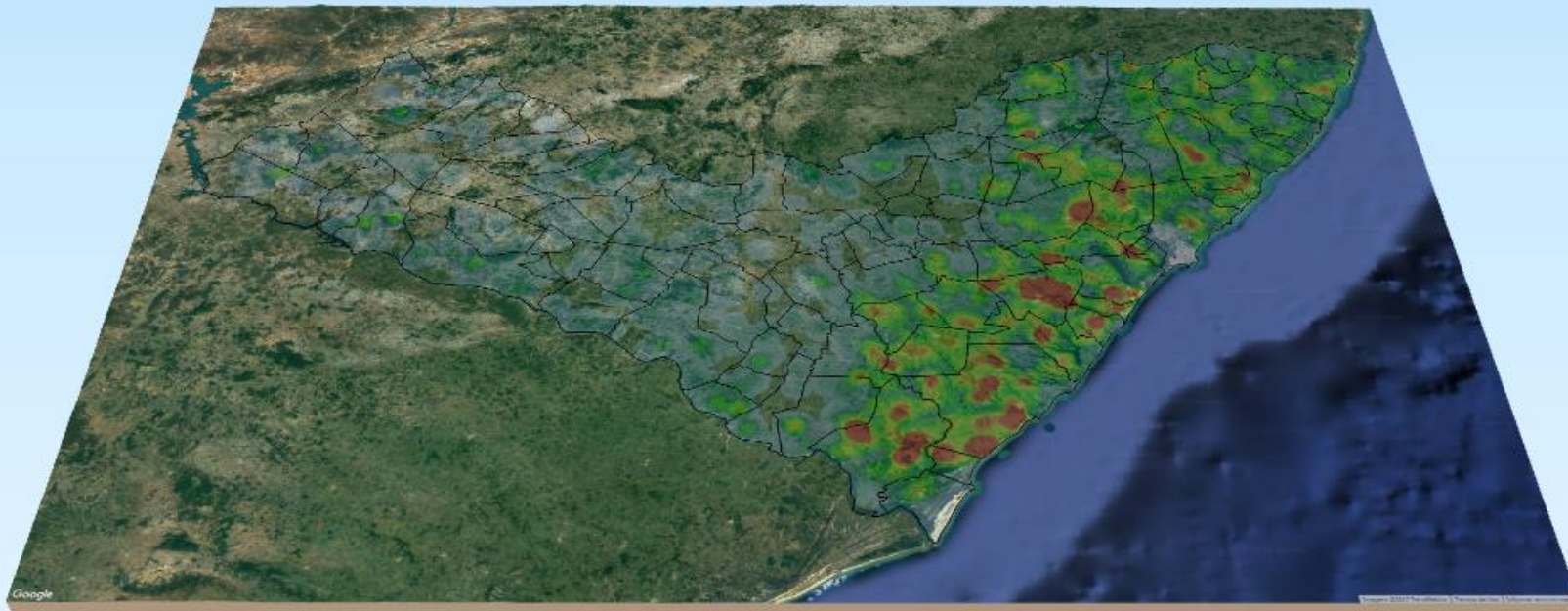

MONITORAMENTO DE FOCOS DE QUEIMADAS NO ESTADO DE ALAGOAS
RELATÓRIO TÉCNICO

PAULO SURUAGY DO AMARAL DANTAS

Governador do Estado de Alagoas

GINO CÉSAR MENESES PAIVA

Secretário de Estado do Meio Ambiente e dos Recursos Hídricos

GUSTAVO RESSURREIÇÃO LOPES

Diretor-Presidente do Instituto do Meio Ambiente de Alagoas

IVENS BARBOZA LEÃO

Diretor Executivo de Gestão do
Instituto do Meio Ambiente de Alagoas

DANIEL NIVALDO DA CONCEIÇÃO

Supervisor de Geoprocessamento do
Instituto do Meio Ambiente de Alagoas

RESUMO DAS OCORRÊNCIAS DOS FOCOS DE QUEIMADAS 26/02 a 04/03/2023

QUANTIDADE TOTAL DE FOCOS NO ESTADO: 443

QUANTIDADE DE FOCOS MONITORADOS¹: 372

QUANTIDADE DE FOCOS QUE AFETARAM UNIDADES DE CONSERVAÇÃO: 25

APA Costa dos Corais: 1
 APA de Murici: 11
 APA do Pratagy: 2
 APA Serra da Caiçara: 7
 RPPN Conceição Lyra 2: 1
 RPPN Conceição Lyra 3: 2
 RPPN Triunfo: 1

QUANTIDADE DE FOCOS QUE AFETARAM VEGETAÇÃO: 25

Caatinga: 13
 Floresta Estacional: 16
 Floresta Ombrófila: 27
 Formações Pioneiras: 4
 Transição Fitoecológica: 75

RANKING DOS MUNICÍPIOS COM MAIOR QUANTIDADE DE REGISTROS DE FOCOS:

1 – Traipu: 98
 2 – Penedo: 23
 3 – Coruripe: 19
 4 - São Miguel dos Campos: 18
 5 – Jequiá da Praia: 18

RANKING DOS MUNICÍPIOS COM MENOR QUANTIDADE DE REGISTROS DE FOCOS:

1 – Coité do Noia: 1
 2 – Delmiro Gouveia: 1
 3 – Messias: 1
 4 – Pão de Açúcar: 1
 5 – Passo de Caragibe: 1

FOCOS MONITORADOS E NÃO MONITORADOS

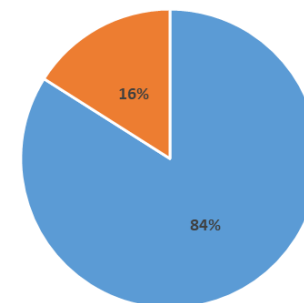

■ FOCOS MONITORADOS ■ FOCOS NÃO MONITORADOS

FOCOS POR TIPO DE VEGETAÇÃO AFETADA

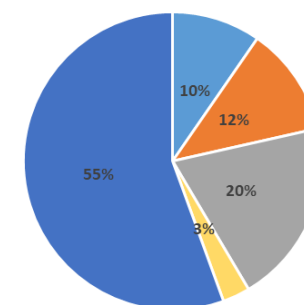

■ CAATINGA ■ FLORESTA OMBRÓFILA ■ FLORESTA ESTACIONAL
 ■ FORMAÇÕES PIONEIRAS ■ TRANSIÇÃO FITOECOLÓGICA

FOCOS POR UC'S AFETADAS

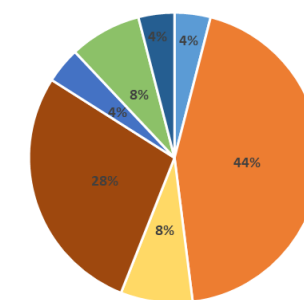

■ APA Costa dos Corais ■ APA de Murici ■ APA do Pratagy ■ APA Serra da Caiçara
 ■ RPPN Conceição Lyra 2 ■ RPPN Conceição Lyra 3 ■ RPPN Triunfo

¹Focos monitorados correspondem àqueles que afetaram remanescentes de vegetação ou unidades de conservação, além das ocorrências identificadas nas propriedades rurais, segundo dados do Cadastro Ambiental Rural.



INSTITUTO DO MEIO AMBIENTE
ESTADO DE ALAGOAS

Av. Fernandes Lima, 679
Farol – CEP 57057-450 – Maceió, Alagoas.
Fone: 3315-1738/1778
Fax 3315-1732; www.ima.al.gov.

INSTITUTO DO MEIO AMBIENTE DE ALAGOAS

SUPERVISÃO DE GEOPROCESSAMENTO

RELATÓRIO SEMANAL DE MONITORAMENTO DE FOCOS DE QUEIMADAS

Página: 4

Relatório:
26/02 a 04/03/2023

Evolução dos Focos de Queimadas

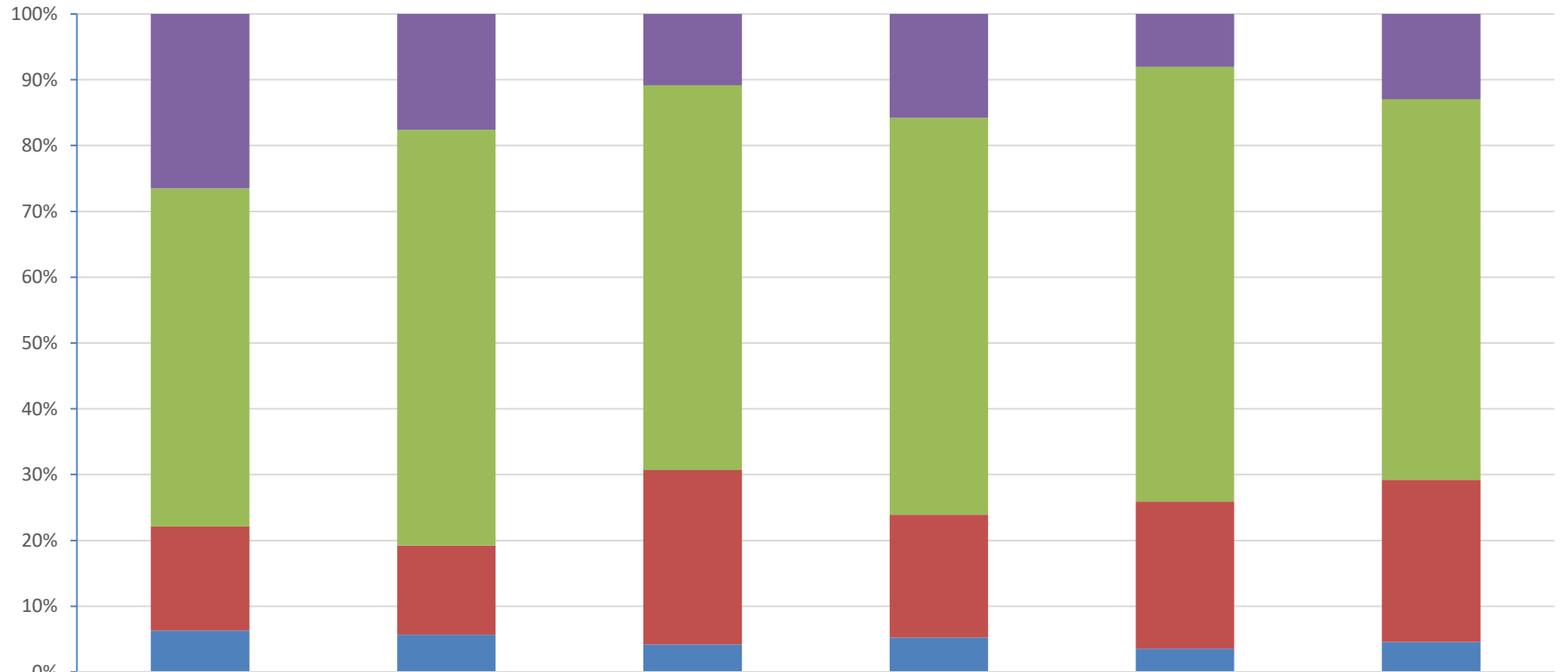

Focos Não Monitorados

2022

1825

JAN

239

6

49

7

72

8

9

9

71

Propriedades CAR

3542

857

265

275

74

317

Em Remanescentes de Vegetação

1089

184

120

85

25

135

Em Unidades de Conservação

435

77

19

24

4

25



INSTITUTO DO MEIO AMBIENTE
ESTADO DE ALAGOAS

Av. Fernandes Lima, 679
Farol – CEP 57057-450 – Maceió, Alagoas.
Fone: 3315-1738/1778
Fax 3315-1732; www.ima.al.gov.

INSTITUTO DO MEIO AMBIENTE DE ALAGOAS
ASSESSORIA AMBIENTAL DE GEOPROCESSAMENTO
RELATÓRIO SEMANAL DE MONITORAMENTO DE FOCOS DE QUEIMADAS

Página: 5

Relatório:
26/02 a 04/03/2023

Evolução dos Focos de Queimadas em Remanescentes de Vegetação

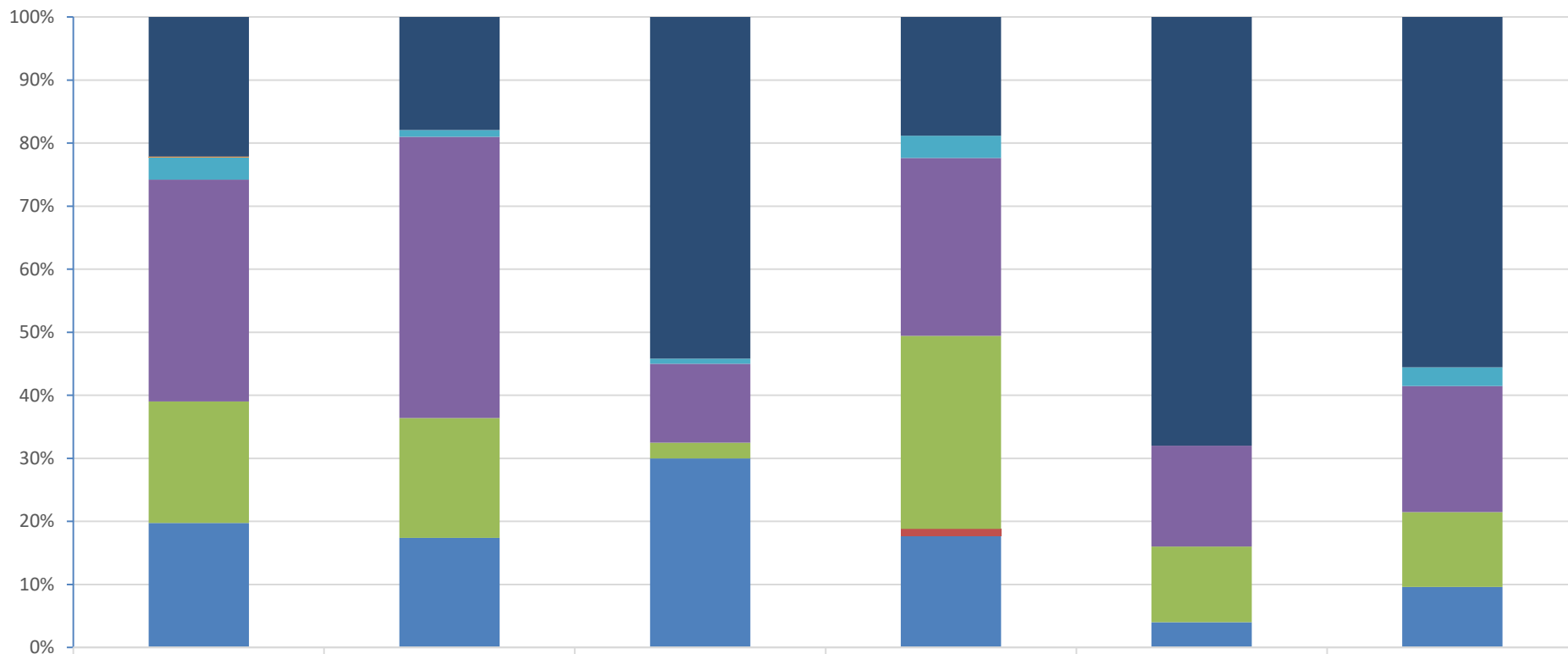

	2022	JAN	6	7	8	9
Transição Fitoecológicas	241	33	65	16	17	75
Refúgio Ecológico	1	0	0	0	0	0
Formações Pioneiras	39	2	1	3	0	4
Floresta Ombrófila	383	82	15	24	4	27
Floresta Estacional	210	35	3	26	3	16
Cerrado	0	0	0	1	0	0
Caatinga	215	32	36	15	1	13



INSTITUTO DO MEIO AMBIENTE
ESTADO DE ALAGOAS

Av. Fernandes Lima, 679
Farol – CEP 57057-450 – Maceió, Alagoas.
Fone: 3315-1738/1778
Fax 3315-1732; www.ima.al.gov.

INSTITUTO DO MEIO AMBIENTE DE ALAGOAS

SUPERVISÃO DE GEOPROCESSAMENTO

RELATÓRIO SEMANAL DE MONITORAMENTO DE FOCOS DE QUEIMADAS

Página: 6

Relatório:
26/02 a 04/03/2023

Evolução dos Focos de Queimadas em APAs

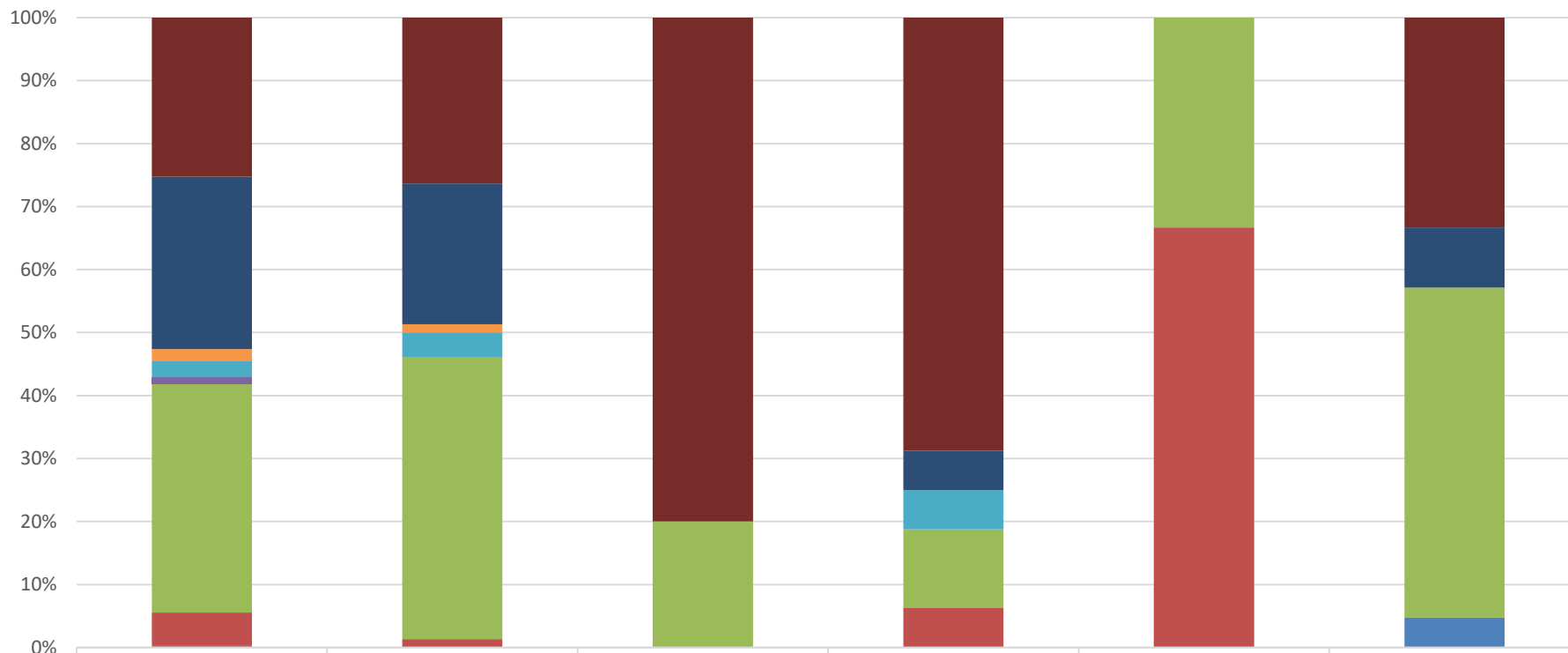

	2022	JAN	6	7	8	9
■ APA Serra da Caiçara	96	20	12	11	0	7
■ APA do Pratagy	104	17	0	1	0	2
■ APA do Catolé e Fernão Velho	7	1	0	0	0	0
■ APA de Santa Rita	10	3	0	1	0	0
■ APA de Piaçabuçu	4	0	0	0	0	0
■ APA de Murici	138	34	3	2	1	11
■ APA da Marituba do Peixe	20	1	0	1	2	0
■ APA Costa dos Corais	1	0	0	0	0	1



INSTITUTO DO MEIO AMBIENTE
ESTADO DE ALAGOAS

Av. Fernandes Lima, 679
Farol – CEP 57057-450 – Maceió, Alagoas.
Fone: 3315-1738/1778
Fax 3315-1732; www.ima.al.gov.

INSTITUTO DO MEIO AMBIENTE DE ALAGOAS
ASSESSORIA AMBIENTAL DE GEOPROCESSAMENTO
RELATÓRIO SEMANAL DE MONITORAMENTO DE FOCOS DE QUEIMADAS

Página: 7

Relatório:
26/02 a 04/03/2023

Evolução dos Focos de Queimadas em RPPNs

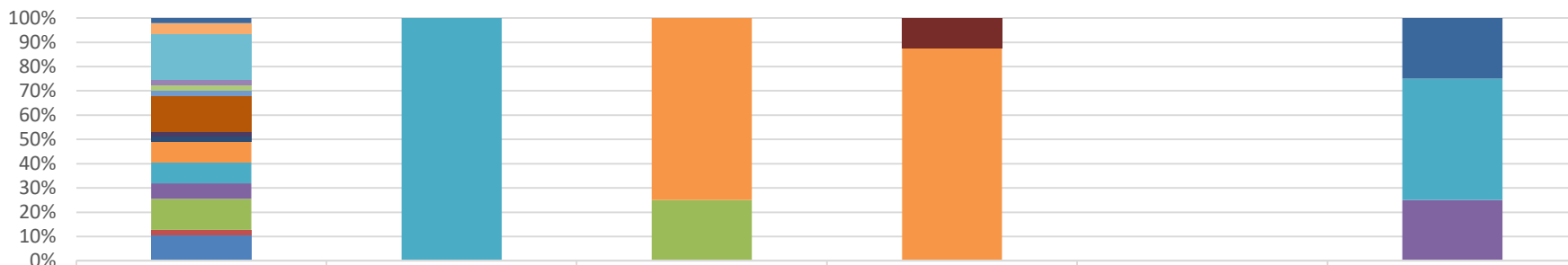

	2022	JAN	6	7	8	9
RPPN Triunfo	1	0	0	0	0	1
RPPN Tarcizo Toledo Carnaúba	2	0	0	0	0	0
RPPN Serra d'Água	9	0	0	0	0	0
RPPN Saint Michael 1	1	0	0	0	0	0
RPPN Riacho Seco	1	0	0	0	0	0
RPPN Quebra Carro	0	0	0	0	0	0
RPPN Planalto	1	0	0	0	0	0
RPPN Pereira	7	0	0	0	0	0
RPPN Mata do Cedro	0	0	0	0	0	0
RPPN Madeiras	1	0	0	0	0	0
RPPN Júlia Silveira Coutinho	0	0	0	0	0	0
RPPN Gulandim	0	0	0	1	0	0
RPPN Eustáquio Toledo Neto	1	0	0	0	0	0
RPPN Dubinha Guimarães	4	0	3	7	0	0
RPPN Conceição Lyra 3	4	1	0	0	0	2
RPPN Conceição Lyra 2	3	0	0	0	0	1
RPPN Benedito Coutinho	6	0	1	0	0	0
RPPN Antônio Coutinho	1	0	0	0	0	0
RPPN Alfredo Elias da Rosa Oiticica	5	0	0	0	0	0



INSTITUTO DO MEIO AMBIENTE
ESTADO DE ALAGOAS

Av. Fernandes Lima, 679
Farol – CEP 57057-450 – Maceió, Alagoas.
Fone: 3315-1738/1778
Fax 3315-1732; www.ima.al.gov.

INSTITUTO DO MEIO AMBIENTE DE ALAGOAS

SUPERVISÃO DE GEOPROCESSAMENTO

RELATÓRIO SEMANAL DE MONITORAMENTO DE FOCOS DE QUEIMADAS

Página: 8

Relatório:
26/02 a 04/03/2023

Evolução dos Focos de Queimadas em Outras Unidades de Conservação



	2022	JAN	6	7	8	9
RESEX de Jequiá	3	0	0	0	1	0
RESEC Manguezais da Lagoa de Roteiro	0	0	0	0	0	0
REBIO de Pedra Talhada	0	0	0	0	0	0
MONA do Rio São Francisco	5	0	0	0	0	0
ESEC de Murici	0	0	0	0	0	0

DISTRIBUIÇÃO ESPACIAL DOS FOCOS DE QUEIMADAS – 26/02 a 04/03/2023

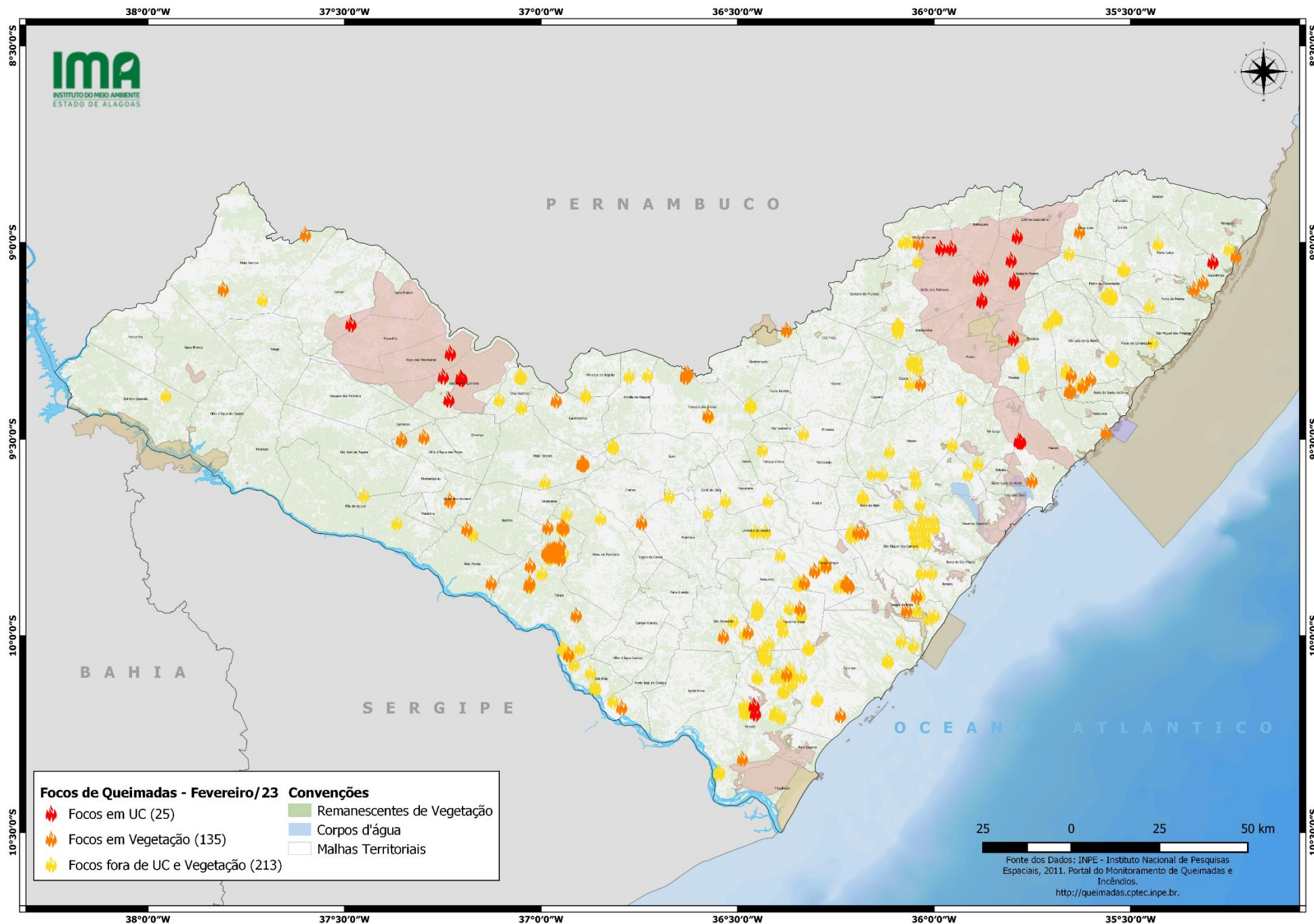

CONCENTRAÇÃO DOS FOCOS DE QUEIMADAS – 26/02 a 04/03/2023

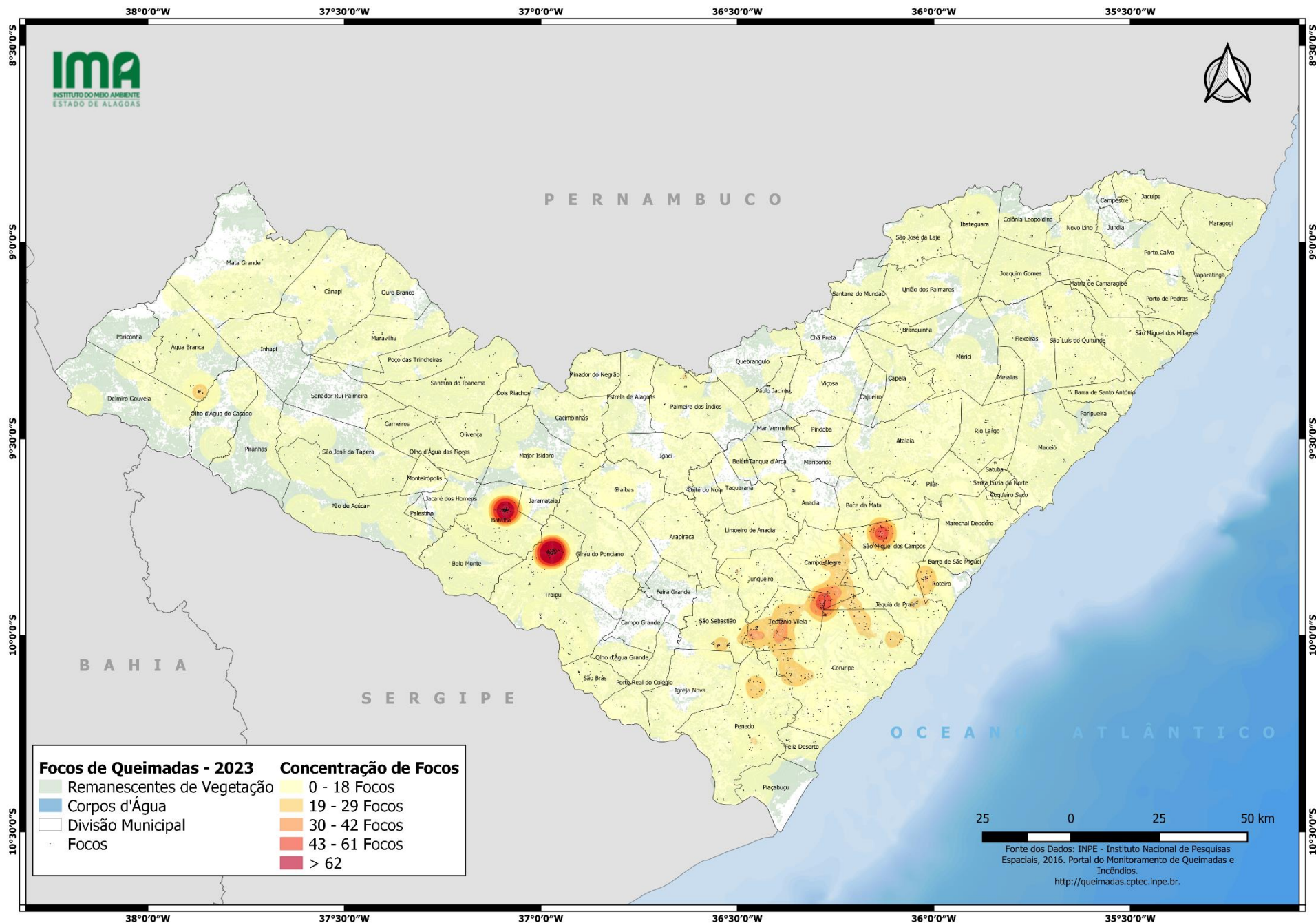



INSTITUTO DO MEIO AMBIENTE
ESTADO DE ALAGOAS

Av. Fernandes Lima, 679
Farol – CEP 57057-450 – Maceió, Alagoas.
Fone: 3315-1738/1778
Fax 3315-1732; www.ima.al.gov.

INSTITUTO DO MEIO AMBIENTE DE ALAGOAS
ASSESSORIA AMBIENTAL DE GEOPROCESSAMENTO
RELATÓRIO SEMANAL DE MONITORAMENTO DE FOCOS DE QUEIMADAS

Página: 11

Relatório:
26/02 a 04/03/2023

Município	QTD FOCOS	DATA (aaaa/mm/dd)	HORA GMT (hms)	LATITUDE	LONGITUDE	PRECIPITAÇÃO (mm)	UNIDADE DE CONSERVAÇÃO	TIPO DE VEGETAÇÃO AFETADA	CÓDIGO DA PROPRIEDADE DE OCORRÊNCIA DO FOCO DE QUEIMADA
Traipu	98	28/02/2023	18:46:01	-9,84050	-36,99780	0	-	-	AL-2709202-11C8C02E78D048489B63AD894BD0CC5
	98	01/03/2023	16:49:00	-10,03101	-36,94622	0	-	-	AL-2709202-12F52A445BB04B218F80B12861A9BDBA
	98	04/03/2023	16:43:00	-9,72031	-36,94270	0	-	-	AL-2709202-2CA4A6705943408D9A648812A12B1B64
	98	01/03/2023	16:49:00	-10,04592	-36,92908	0	-	-	AL-2709202-638BB89D2D1A4604ADE6D694D53AADFF
	98	26/02/2023	04:23:00	-9,79230	-36,97448	0	-	-	AL-2709202-6DFE41ABB99E4D6F9D9A677985194C57
	98	02/03/2023	15:41:00	-9,78902	-36,94335	0	-	-	AL-2709202-6F1C0968A939474CBC6AEFC86D4028F1
	98	02/03/2023	16:24:00	-10,03098	-36,90142	0	-	-	AL-2709202-87E8319311A948F2AD3DA72F98F2890E
	98	01/03/2023	16:49:00	-10,03484	-36,94192	0	-	-	AL-2709202-9CA14E00CCB544D287F47431A3257C9E
	98	26/02/2023	03:29:00	-9,79341	-36,97705	0	-	-	AL-2709202-A7B1D630C41A4F3B82359035F8CCF06B
	98	26/02/2023	03:29:00	-9,78769	-36,97391	0	-	-	AL-2709202-A7B1D630C41A4F3B82359035F8CCF06B
	98	26/02/2023	04:23:00	-9,78723	-36,97374	0	-	-	AL-2709202-A7B1D630C41A4F3B82359035F8CCF06B
	98	01/03/2023	16:49:00	-9,78795	-36,97482	0	-	-	AL-2709202-A7B1D630C41A4F3B82359035F8CCF06B
	98	26/02/2023	15:16:00	-9,87083	-37,02858	0	-	-	AL-2709202-B12F634E2831481389F1171E6110B68B
	98	26/02/2023	16:07:00	-9,87101	-37,02773	0	-	-	AL-2709202-B12F634E2831481389F1171E6110B68B
	98	26/02/2023	03:29:00	-9,78167	-36,96279	0	-	-	AL-2709202-B45D91C85BE446CFB891DF9377F6604
	98	01/03/2023	16:49:00	-10,04764	-36,92642	0	-	-	AL-2709202-C0B0F388A0A34F959581F051670A9C0A
	98	26/02/2023	03:29:00	-9,79313	-36,96481	0	-	-	AL-2709202-C2F8DBDDFAA64F46A12ED013B4EF71AF
	98	26/02/2023	04:33:00	-9,78333	-36,96920	0	-	-	AL-2709202-C6C8340A2E9A4EA6A658F6EF3946892F
	98	26/02/2023	03:29:00	-9,78629	-36,95867	0	-	-	AL-2709202-CC6F75E576994BFEBCE6E84F0A88581A2
	98	26/02/2023	16:07:00	-9,86764	-37,02831	0	-	-	AL-2709202-DAFFB141EF8B44269F63C6348C1DF877
	98	04/03/2023	16:43:00	-9,72729	-36,94656	0	-	-	AL-2709202-DB9B8AA7308D4C7999811A53B8223FE6
	98	04/03/2023	16:43:00	-9,72589	-36,94654	0	-	-	AL-2709202-DB9B8AA7308D4C7999811A53B8223FE6
	98	26/02/2023	04:23:00	-9,78874	-36,96228	0	-	-	AL-2709202-F90D9C6446ED4470BAA18444230F4062
	98	26/02/2023	00:06:01	-9,80240	-36,97770	0	-	-	AL-2709202-FC599BA1F45649E59867780E35030EDA
	98	26/02/2023	00:16:01	-9,80240	-36,97770	0	-	-	AL-2709202-FC599BA1F45649E59867780E35030EDA
	98	26/02/2023	00:26:01	-9,80240	-36,97770	0	-	-	AL-2709202-FC599BA1F45649E59867780E35030EDA
	98	26/02/2023	00:36:01	-9,80240	-36,97770	0	-	-	AL-2709202-FC599BA1F45649E59867780E35030EDA
	98	26/02/2023	01:46:01	-9,80240	-36,97770	0	-	-	AL-2709202-FC599BA1F45649E59867780E35030EDA
	98	26/02/2023	01:56:01	-9,80240	-36,97770	0	-	-	AL-2709202-FC599BA1F45649E59867780E35030EDA
	98	26/02/2023	02:06:01	-9,80240	-36,97770	0	-	-	AL-2709202-FC599BA1F45649E59867780E35030EDA
	98	26/02/2023	02:16:01	-9,80240	-36,97770	0	-	-	AL-2709202-FC599BA1F45649E59867780E35030EDA
	98	26/02/2023	02:26:01	-9,80240	-36,97770	0	-	-	AL-2709202-FC599BA1F45649E59867780E35030EDA
	98	26/02/2023	16:07:00	-9,87159	-37,03139	0	-	-	Caatinga AL-2709202-1E0E8BCE70C94C56B2788B09C0FD0818
	98	26/02/2023	15:16:00	-9,86461	-37,02856	0	-	-	Caatinga AL-2709202-DAFFB141EF8B44269F63C6348C1DF877
98	26/02/2023	00:34:00	-9,79706	-36,97986	0	-	-	Transição Fitoecológica -	
98	26/02/2023	01:46:00	-9,78360	-36,95430	0	-	-	Transição Fitoecológica -	
98	26/02/2023	01:46:01	-9,80290	-36,95110	0	-	-	Transição Fitoecológica -	
98	26/02/2023	01:56:00	-9,78360	-36,95430	0	-	-	Transição Fitoecológica -	
98	26/02/2023	01:56:01	-9,80290	-36,95110	0	-	-	Transição Fitoecológica -	



Av. Fernandes Lima, 679
Farol – CEP 57057-450 – Maceió, Alagoas.
Fone: 3315-1738/1778
Fax 3315-1732; www.ima.al.gov.

INSTITUTO DO MEIO AMBIENTE DE ALAGOAS
SUPERVISÃO DE GEOPROCESSAMENTO
RELATÓRIO SEMANAL DE MONITORAMENTO DE FOCOS DE QUEIMADAS

Página: 12

Relatório:
26/02 a 04/03/2023

98	26/02/2023	02:06:00	-9,78360	-36,95430	0	-	Transição Fitoecológica	-
98	26/02/2023	02:06:01	-9,80290	-36,95110	0	-	Transição Fitoecológica	-
98	26/02/2023	02:16:00	-9,78360	-36,95430	0	-	Transição Fitoecológica	-
98	26/02/2023	02:16:01	-9,80290	-36,95110	0	-	Transição Fitoecológica	-
98	26/02/2023	02:26:00	-9,78360	-36,95430	0	-	Transição Fitoecológica	-
98	26/02/2023	02:26:01	-9,80290	-36,95110	0	-	Transição Fitoecológica	-
98	26/02/2023	02:36:00	-9,78360	-36,95430	0	-	Transição Fitoecológica	-
98	26/02/2023	02:36:01	-9,80290	-36,95110	0	-	Transição Fitoecológica	-
98	26/02/2023	02:46:00	-9,78360	-36,95430	0	-	Transição Fitoecológica	-
98	26/02/2023	02:56:00	-9,78360	-36,95430	0	-	Transição Fitoecológica	-
98	26/02/2023	02:56:01	-9,80290	-36,95110	0	-	Transição Fitoecológica	-
98	26/02/2023	03:06:00	-9,78360	-36,95430	0	-	Transição Fitoecológica	-
98	26/02/2023	03:29:00	-9,79257	-36,98190	0	-	Transição Fitoecológica	-
98	26/02/2023	03:29:00	-9,79232	-36,96969	0	-	Transição Fitoecológica	-
98	26/02/2023	03:29:00	-9,79043	-36,97154	0	-	Transição Fitoecológica	-
98	26/02/2023	03:29:00	-9,78958	-36,97640	0	-	Transição Fitoecológica	-
98	26/02/2023	03:29:00	-9,78850	-36,96904	0	-	Transição Fitoecológica	-
98	26/02/2023	03:29:00	-9,78744	-36,96604	0	-	Transição Fitoecológica	-
98	26/02/2023	03:29:00	-9,78660	-36,97089	0	-	Transição Fitoecológica	-
98	26/02/2023	04:23:00	-9,79268	-36,97163	0	-	Transição Fitoecológica	-
98	26/02/2023	04:23:00	-9,78837	-36,96515	0	-	Transição Fitoecológica	-
98	26/02/2023	04:23:00	-9,78799	-36,96802	0	-	Transição Fitoecológica	-
98	26/02/2023	04:23:00	-9,78761	-36,97089	0	-	Transição Fitoecológica	-
98	01/03/2023	16:00:00	-10,04687	-36,93034	0	-	Transição Fitoecológica	-
98	02/03/2023	03:55:00	-9,78192	-36,97555	0	-	Transição Fitoecológica	-
98	04/03/2023	16:43:00	-9,72119	-36,94723	0	-	Transição Fitoecológica	-
98	01/03/2023	16:49:00	-9,76954	-36,95103	0	-	Transição Fitoecológica	AL-2709202-0C3B4CFFB3C34A51970CC4589DEB74A6
98	26/02/2023	00:34:00	-9,78765	-36,98122	0	-	Transição Fitoecológica	AL-2709202-23E4F9C2DE0C472FB9AB2132DE96B0D1
98	26/02/2023	03:29:00	-9,78990	-36,98429	0	-	Transição Fitoecológica	AL-2709202-23E4F9C2DE0C472FB9AB2132DE96B0D1
98	26/02/2023	03:29:00	-9,78874	-36,98126	0	-	Transição Fitoecológica	AL-2709202-23E4F9C2DE0C472FB9AB2132DE96B0D1
98	26/02/2023	03:29:00	-9,78790	-36,98610	0	-	Transição Fitoecológica	AL-2709202-23E4F9C2DE0C472FB9AB2132DE96B0D1
98	26/02/2023	03:29:00	-9,78688	-36,97879	0	-	Transição Fitoecológica	AL-2709202-23E4F9C2DE0C472FB9AB2132DE96B0D1
98	01/03/2023	16:49:00	-9,78903	-36,98029	0	-	Transição Fitoecológica	AL-2709202-23E4F9C2DE0C472FB9AB2132DE96B0D1
98	26/02/2023	03:29:00	-9,79425	-36,97220	0	-	Transição Fitoecológica	AL-2709202-6DFE41AB899E4D6F9D9A677985194C57
98	26/02/2023	03:29:00	-9,79152	-36,97457	0	-	Transição Fitoecológica	AL-2709202-6DFE41AB899E4D6F9D9A677985194C57
98	26/02/2023	03:29:00	-9,72316	-36,98288	0	-	Transição Fitoecológica	AL-2709202-716EB4A3E02D4ABD99B4C25CA7DB43CE
98	26/02/2023	16:07:00	-9,94644	-36,91080	0	-	Transição Fitoecológica	AL-2709202-968469D8AAB84538AF76B0E77B860946
98	26/02/2023	00:06:00	-9,78320	-36,98100	0	-	Transição Fitoecológica	AL-2709202-A88057AC9A844259A90A9E431F86596A
98	26/02/2023	00:16:00	-9,78320	-36,98100	0	-	Transição Fitoecológica	AL-2709202-A88057AC9A844259A90A9E431F86596A
98	26/02/2023	00:26:00	-9,78320	-36,98100	0	-	Transição Fitoecológica	AL-2709202-A88057AC9A844259A90A9E431F86596A
98	26/02/2023	01:46:00	-9,78320	-36,98100	0	-	Transição Fitoecológica	AL-2709202-A88057AC9A844259A90A9E431F86596A
98	26/02/2023	01:56:00	-9,78320	-36,98100	0	-	Transição Fitoecológica	AL-2709202-A88057AC9A844259A90A9E431F86596A

INSTITUTO DO MEIO AMBIENTE DE ALAGOAS
ASSESSORIA AMBIENTAL DE GEOPROCESSAMENTO
RELATÓRIO SEMANAL DE MONITORAMENTO DE FOCOS DE QUEIMADAS

98	26/02/2023	02:06:00	-9,78320	-36,98100	0	-	Transição Fitoecológica	AL-2709202-A88057AC9A844259A90A9E431F86596A
98	26/02/2023	02:16:00	-9,78320	-36,98100	0	-	Transição Fitoecológica	AL-2709202-A88057AC9A844259A90A9E431F86596A
98	26/02/2023	02:26:00	-9,78320	-36,98100	0	-	Transição Fitoecológica	AL-2709202-A88057AC9A844259A90A9E431F86596A
98	26/02/2023	02:36:00	-9,78320	-36,98100	0	-	Transição Fitoecológica	AL-2709202-A88057AC9A844259A90A9E431F86596A
98	26/02/2023	02:46:00	-9,78320	-36,98100	0	-	Transição Fitoecológica	AL-2709202-A88057AC9A844259A90A9E431F86596A
98	26/02/2023	02:56:00	-9,78320	-36,98100	0	-	Transição Fitoecológica	AL-2709202-A88057AC9A844259A90A9E431F86596A
98	26/02/2023	03:06:00	-9,78320	-36,98100	0	-	Transição Fitoecológica	AL-2709202-A88057AC9A844259A90A9E431F86596A
98	01/03/2023	19:36:01	-9,78320	-36,98100	0	-	Transição Fitoecológica	AL-2709202-A88057AC9A844259A90A9E431F86596A
98	26/02/2023	03:29:00	-9,78086	-36,96767	0	-	Transição Fitoecológica	AL-2709202-BFBF221AE7E448C68B55592CB5E69B4B
98	26/02/2023	03:29:00	-9,77981	-36,96464	0	-	Transição Fitoecológica	AL-2709202-BFBF221AE7E448C68B55592CB5E69B4B
98	26/02/2023	04:23:00	-9,78291	-36,96735	0	-	Transição Fitoecológica	AL-2709202-BFBF221AE7E448C68B55592CB5E69B4B
98	26/02/2023	03:29:00	-9,78278	-36,97021	0	-	Transição Fitoecológica	AL-2709202-C6C8340A2E9A4EA6A658F6EF3946892F
98	26/02/2023	04:23:00	-9,78253	-36,97019	0	-	Transição Fitoecológica	AL-2709202-C6C8340A2E9A4EA6A658F6EF3946892F
98	04/03/2023	16:43:00	-9,72640	-36,94196	0	-	Transição Fitoecológica	AL-2709202-DB9B8AA7308D4C7999811A53B8223FE6
98	04/03/2023	16:43:00	-9,72503	-36,94195	0	-	Transição Fitoecológica	AL-2709202-DB9B8AA7308D4C7999811A53B8223FE6
98	26/02/2023	03:29:00	-9,78447	-36,96051	0	-	Transição Fitoecológica	AL-2709202-F89DCE13602C47258806256CB6624EA3
98	28/02/2023	18:46:01	-9,82070	-37,02760	0	-	Transição Fitoecológica	AL-2709202-FD55D35C98CE48E78AE82AA62F1905F
23	28/02/2023	00:20:00	-10,19307	-36,47446	0	-	-	AL-2706703-15C58D85793D47408BB631967660F981
23	28/02/2023	00:20:00	-10,18914	-36,48140	0	-	-	AL-2706703-15C58D85793D47408BB631967660F981
23	28/02/2023	00:20:00	-10,10544	-36,40353	0	-	-	AL-2706703-34F5188157A64F13883C77798C9E965A
23	01/03/2023	03:25:00	-10,20601	-36,38985	0,1	-	-	AL-2706703-4AE1AC843C8B430B8E3C4FB8C65A0CAA
23	01/03/2023	04:14:00	-10,20197	-36,39127	0,1	-	-	AL-2706703-4AE1AC843C8B430B8E3C4FB8C65A0CAA
23	28/02/2023	00:20:00	-10,18689	-36,46386	0	-	-	AL-2706703-513C9C49730B451DAF8AD6B33B073B5E
23	28/02/2023	00:20:00	-10,18090	-36,47599	0	-	-	AL-2706703-513C9C49730B451DAF8AD6B33B073B5E
23	01/03/2023	04:14:00	-10,19513	-36,40602	0,1	-	-	AL-2706703-596C9796E6B547A08BE364DD8AD3D065
23	01/03/2023	04:14:00	-10,19989	-36,40670	0,1	-	-	AL-2706703-596C9796E6B547A08BE364DD8AD3D065
23	04/03/2023	03:19:00	-10,13990	-36,38057	0	-	-	AL-2706703-723FBAD83CED44EF9227E512DFCE752D
23	02/03/2023	15:41:00	-10,10302	-36,45111	0	-	-	AL-2706703-7B2980B8A1754F2C80498B0379AA6286
23	28/02/2023	00:20:00	-10,10334	-36,38644	0	-	-	AL-2706703-C73AC2AE19344A7287E590015AA5864D
23	28/02/2023	15:28:00	-10,34652	-36,54782	0	-	-	AL-2706703-C846114317A0450E85E2A40395509E52
23	28/02/2023	15:28:00	-10,34594	-36,54558	0	-	-	AL-2706703-C846114317A0450E85E2A40395509E52
23	28/02/2023	16:20:00	-10,34839	-36,54828	0	-	-	AL-2706703-C846114317A0450E85E2A40395509E52
23	04/03/2023	03:19:00	-10,13911	-36,38507	0	-	-	AL-2706703-D468661D89B74582966E038943997E17
23	02/03/2023	16:30:00	-10,10565	-36,44966	0	-	-	AL-2706703-DC76FF85E837429B945FF0BCD6614134
23	28/02/2023	00:26:03	-10,17700	-36,48520	0	-	-	AL-2706703-EE8A1BCD5E214CD789F4FA488DC3BE76
23	28/02/2023	00:26:03	-10,19630	-36,48170	0	-	-	AL-2706703-FA4EB9EF940546C681E4E32891BDD7F7
23	03/03/2023	22:06:03	-10,31180	-36,48760	0	-	Formações Pioneiras	AL-2706703-469BC07725F54B4E836051F713D69D64
23	28/02/2023	00:26:03	-10,19680	-36,45470	0	RPPN Conceicao Lyra 2	Floresta Estacional	AL-2706703-ACC225EDC19946528311509AB886A50C
23	28/02/2023	00:26:03	-10,17750	-36,45820	0	RPPN Conceicao Lyra 3	Floresta Estacional	AL-2706703-EE8A1BCD5E214CD789F4FA488DC3BE76
23	02/03/2023	22:46:03	-10,17750	-36,45820	0	RPPN Conceicao Lyra 3	Floresta Estacional	AL-2706703-EE8A1BCD5E214CD789F4FA488DC3BE76
19	02/03/2023	14:16:03	-10,16130	-36,29970	0	-	-	AL-2702306-048ABCBC02A44A487CF6C0BA990C54F
19	01/03/2023	03:25:00	-10,09734	-36,36681	0	-	-	AL-2702306-23FEC6E119834F90A21C709768975C17

Penedo

Coruripe



Av. Fernandes Lima, 679
Farol – CEP 57057-450 – Maceió, Alagoas.
Fone: 3315-1738/1778
Fax 3315-1732; www.ima.al.gov.

INSTITUTO DO MEIO AMBIENTE DE ALAGOAS
SUPERVISÃO DE GEOPROCESSAMENTO

RELATÓRIO SEMANAL DE MONITORAMENTO DE FOCOS DE QUEIMADAS

Página: 14

Relatório:
26/02 a 04/03/2023

19	28/02/2023	00:20:00	-10,09866	-36,39247	0	-	-	AL-2702306-35132CCADB7144F39606CACFEB008310
19	02/03/2023	15:41:00	-10,16003	-36,29564	0	-	-	AL-2702306-3DF7853F73DD4BEF8B7A248505678758
19	26/02/2023	23:56:02	-10,10280	-36,33720	0	-	-	AL-2702306-45C57F47FC3644E19AF502CFB066B30B
19	03/03/2023	03:36:00	-10,06482	-36,11657	0	-	-	AL-2702306-48B42BDBCF6041E8A239BE30AE0403F2
19	26/02/2023	23:26:02	-10,10230	-36,36420	0	-	-	AL-2702306-498EA3A3A26A422E866595DDC702D8A9
19	26/02/2023	23:56:02	-10,10230	-36,36420	0	-	-	AL-2702306-498EA3A3A26A422E866595DDC702D8A9
19	03/03/2023	03:36:00	-10,06081	-36,11972	0	-	-	AL-2702306-7BA123EB9093491EB9965A5F1A1A878F
19	28/02/2023	23:56:02	-10,08290	-36,36760	0	-	-	AL-2702306-838227EDDE2145A2A5613BD04FEB5819
19	04/03/2023	04:10:00	-10,05019	-36,43550	0	-	-	AL-2702306-838227EDDE2145A2A5613BD04FEB5819
19	26/02/2023	23:56:02	-10,12160	-36,36070	0	-	-	AL-2702306-A2F3C6F3F7C04EBABAB0484187877FD
19	01/03/2023	03:25:00	-10,09798	-36,36311	0	-	-	AL-2702306-B1F832BA58CF46D5A4B247301B1E9E42
19	04/03/2023	03:53:00	-10,05110	-36,42525	0	-	-	AL-2702306-C0DFCABB572943B0B156E8199AA2701F
19	28/02/2023	22:06:02	-10,01120	-36,08360	0	-	-	AL-2702306-C81CC09D04D74AE2A4408D09C25D280D
19	28/02/2023	00:26:05	-10,10080	-36,38150	0	-	-	AL-2702306-EF0547300C4944D495C536F3B649EFB8
19	04/03/2023	04:10:00	-10,05984	-36,42866	0	-	-	AL-2702306-F7FE88BB74C459FB6F0D1D2877D593E
19	28/02/2023	00:20:00	-10,09641	-36,37518	0	-	Floresta Estacional	AL-2702306-1046136CF1394597881106ADE0E6E34F
19	02/03/2023	21:56:03	-10,20100	-36,23860	0	-	Formações Pioneiras	-
18	01/03/2023	00:58:00	-10,02418	-36,05310	0	-	-	AL-2703759-160BC9969BD1404AAD97DAB73A5A8B5E
18	02/03/2023	03:06:00	-9,86544	-36,22848	0	-	-	AL-2703759-4DEF7541F53C42FA82CD2A1D72ABA5E0
18	02/03/2023	03:06:00	-9,86891	-36,22797	0	-	-	AL-2703759-4DEF7541F53C42FA82CD2A1D72ABA5E0
18	02/03/2023	03:06:00	-9,86962	-36,22430	0	-	-	AL-2703759-4DEF7541F53C42FA82CD2A1D72ABA5E0
18	02/03/2023	03:06:00	-9,87168	-36,22593	0	-	-	AL-2703759-4DEF7541F53C42FA82CD2A1D72ABA5E0
18	03/03/2023	03:36:00	-9,94730	-35,99963	0	-	-	AL-2703759-8A9CB95F195B45879504215181887F87
18	01/03/2023	19:56:01	-9,95480	-36,01250	0	-	-	AL-2703759-ABA6D3C3BBC14C48B81CE1034A99B9C9
18	28/02/2023	22:06:01	-9,93500	-36,04310	0	-	-	AL-2703759-CE40FDE88D374226BE366AFDE16C0FD9
18	28/02/2023	22:16:01	-9,93500	-36,04310	0	-	-	AL-2703759-CE40FDE88D374226BE366AFDE16C0FD9
18	02/03/2023	21:36:02	-9,93500	-36,04310	0	-	-	AL-2703759-CE40FDE88D374226BE366AFDE16C0FD9
18	03/03/2023	00:43:00	-9,89712	-36,03576	0	-	-	AL-2708600-56D50171EDD04493899AF4766CDBC3E4
18	03/03/2023	22:16:02	-9,87400	-36,21610	0	-	Floresta Ombrófila	AL-2701407-55A89D58F42B4952B07C690B828B8B64
18	02/03/2023	03:06:00	-9,86612	-36,22482	0	-	Floresta Ombrófila	AL-2703759-9C78C941AB104976A24CE652B48695FE
18	02/03/2023	03:06:00	-9,86680	-36,22116	0	-	Floresta Ombrófila	AL-2703759-9C78C941AB104976A24CE652B48695FE
18	26/02/2023	20:46:01	-9,93450	-36,07030	0	-	Floresta Ombrófila	AL-2703759-AD9EE1F6E9A640DF83166C2CEAC71215
18	28/02/2023	22:06:01	-9,93450	-36,07030	0	-	Floresta Ombrófila	AL-2703759-AD9EE1F6E9A640DF83166C2CEAC71215
18	28/02/2023	22:16:01	-9,93450	-36,07030	0	-	Floresta Ombrófila	AL-2703759-AD9EE1F6E9A640DF83166C2CEAC71215
18	03/03/2023	00:43:00	-9,89845	-36,04499	0	-	Floresta Ombrófila	AL-2708600-56D50171EDD04493899AF4766CDBC3E4
18	02/03/2023	00:02:00	-9,74812	-36,20685	0	-	-	AL-2701407-98EFF0310AAB468E86DB2DD843629AF7
18	02/03/2023	00:02:00	-9,74085	-36,21276	0	-	-	AL-2701407-98EFF0310AAB468E86DB2DD843629AF7
18	02/03/2023	00:02:00	-9,73187	-36,20894	0	-	-	AL-2701407-98EFF0310AAB468E86DB2DD843629AF7
18	26/02/2023	22:06:00	-9,72360	-36,02630	0	-	-	AL-2708600-0907FDC66E4E41ABA5A853BF94CC2A67
18	26/02/2023	22:06:00	-9,72410	-35,99910	0	-	-	AL-2708600-0907FDC66E4E41ABA5A853BF94CC2A67
18	01/03/2023	22:16:01	-9,72410	-35,99910	0	-	-	AL-2708600-0907FDC66E4E41ABA5A853BF94CC2A67
18	01/03/2023	22:16:01	-9,72360	-36,02630	0	-	-	AL-2708600-0907FDC66E4E41ABA5A853BF94CC2A67

Jequiá da Praia

São Miguel dos Campos

**INSTITUTO DO MEIO AMBIENTE DE ALAGOAS
ASSESSORIA AMBIENTAL DE GEOPROCESSAMENTO
RELATÓRIO SEMANAL DE MONITORAMENTO DE FOCOS DE QUEIMADAS**

18	28/02/2023	20:46:00	-9,72310	-36,05340	0	-	-	AL-2708600-5CBC121A7C0C40B9BF644F4D5E72F886
18	27/02/2023	19:46:00	-9,74240	-36,05000	0	-	-	AL-2708600-877F80F4B6024466BC85E10C26D0E7F8
18	26/02/2023	22:06:00	-9,70430	-36,02960	0	-	-	AL-2708600-9A76795854D94762AAE2B9871A3B4BF7
18	26/02/2023	22:06:00	-9,70480	-36,00250	0	-	-	AL-2708600-9A76795854D94762AAE2B9871A3B4BF7
18	27/02/2023	19:46:00	-9,74290	-36,02290	0	-	-	AL-2708600-A102306A08564EA6BA29B3A0BCEC62B2
18	27/02/2023	19:46:00	-9,76170	-36,04670	0	-	-	AL-2708600-F349410C37314A2B8176E4AD43A1F498
18	27/02/2023	19:46:00	-9,76220	-36,01950	0	-	-	AL-2708600-F349410C37314A2B8176E4AD43A1F498
18	01/03/2023	19:16:00	-9,76220	-36,01950	0	-	-	AL-2708600-F349410C37314A2B8176E4AD43A1F498
18	01/03/2023	19:26:00	-9,76220	-36,01950	0	-	-	AL-2708600-F349410C37314A2B8176E4AD43A1F498
18	03/03/2023	00:43:00	-9,73567	-36,19458	0	-	Floresta Ombrófila	AL-2701407-98EFF0310AAB468E86DB2DD843629AF7
18	02/03/2023	00:02:00	-9,73686	-36,17952	0	-	Floresta Ombrófila	AL-2708600-B21CB8193F5445AFB9D04CBBC3AC286
14	26/02/2023	16:07:00	-9,29842	-35,54338	0	-	-	AL-2708501-03388E763AF64285ACEF14E615CC844
14	26/02/2023	16:07:00	-9,29336	-35,54326	0	-	-	AL-2708501-03388E763AF64285ACEF14E615CC844
14	01/03/2023	16:00:00	-9,29679	-35,54765	0	-	-	AL-2708501-03388E763AF64285ACEF14E615CC844
14	01/03/2023	16:00:00	-9,29396	-35,55183	0	-	-	AL-2708501-03388E763AF64285ACEF14E615CC844
14	28/02/2023	15:28:00	-9,19098	-35,69332	0	-	-	AL-2708501-13DF3CA187EB42C1A6EA89BC83550457
14	28/02/2023	16:20:00	-9,19291	-35,68609	0	-	-	AL-2708501-13DF3CA187EB42C1A6EA89BC83550457
14	28/02/2023	16:20:00	-9,18931	-35,69107	0	-	-	AL-2708501-13DF3CA187EB42C1A6EA89BC83550457
14	01/03/2023	03:25:00	-9,32381	-35,66471	0	-	-	AL-2708501-25C1AF44D2F24AABFFD116F178AC63F0
14	01/03/2023	03:25:00	-9,32778	-35,66531	0	-	-	AL-2708501-25C1AF44D2F24AABFFD116F178AC63F0
14	01/03/2023	15:09:00	-9,36335	-35,62772	0	-	-	AL-2708501-8CD45A817BF840659DDE8D49AC730AC1
14	01/03/2023	15:09:00	-9,36278	-35,62312	0	-	-	AL-2708501-8CD45A817BF840659DDE8D49AC730AC1
14	01/03/2023	16:00:00	-9,36126	-35,62300	0	-	-	AL-2708501-8CD45A817BF840659DDE8D49AC730AC1
14	01/03/2023	21:25:58	-9,34660	-35,60200	0	-	Floresta Ombrófila	AL-2700508-DCFE68CDDC934950AE23281D66598D60
14	28/02/2023	03:44:00	-9,33671	-35,65144	0	-	Floresta Ombrófila	AL-2708501-AC24BA31CAA45FD8C5594135A7BF9C7
11	26/02/2023	03:29:00	-10,03076	-36,31744	0	-	-	AL-2702306-BC632E6717E94300B25C3A0087EA9FED
11	26/02/2023	03:29:00	-10,03003	-36,32171	0	-	-	AL-2702306-BC632E6717E94300B25C3A0087EA9FED
11	27/02/2023	22:56:02	-9,98640	-36,38480	0	-	-	AL-2709152-26256F187877430E9E9D898422B5D52F
11	27/02/2023	23:16:02	-9,98640	-36,38480	0	-	-	AL-2709152-26256F187877430E9E9D898422B5D52F
11	27/02/2023	00:25:55	-10,01993	-36,42009	0	-	-	AL-2709152-70BE06F0102A4C85A3483132C7AFD566
11	27/02/2023	00:25:55	-10,03191	-36,43483	0	-	-	AL-2709152-899E40C98B6E450DA250543AD79E82A4
11	01/03/2023	01:36:01	-9,94870	-36,33770	0	-	-	AL-2709152-9A2F2417D57F4EF9A2E426D26B815775
11	02/03/2023	21:46:02	-9,94870	-36,33770	0	-	-	AL-2709152-9A2F2417D57F4EF9A2E426D26B815775
11	02/03/2023	21:46:02	-9,92890	-36,36800	0	-	-	AL-2709152-BF213D480CC041E29A6C3C9DABA71ACE
11	27/02/2023	23:16:01	-9,96700	-36,38820	0	-	-	AL-2709152-CFE986A6FD0B431E81F486DAE048C8B17
11	01/03/2023	01:36:01	-9,92940	-36,34110	0	-	Floresta Estacional	-
9	03/03/2023	22:46:01	-9,79380	-36,39170	0	-	-	AL-2701407-1530CC44EF4F48B688A0D54DFEE9CB66
9	27/02/2023	03:12:00	-9,82025	-36,28218	0	-	-	AL-2701407-E1046F6E0294494A980FF69F62C6ED60
9	27/02/2023	03:12:00	-9,81579	-36,27832	0	-	-	AL-2701407-E1046F6E0294494A980FF69F62C6ED60
9	27/02/2023	03:12:00	-9,81527	-36,28122	0	-	-	AL-2701407-E1046F6E0294494A980FF69F62C6ED60
9	03/03/2023	22:16:02	-9,87350	-36,24320	0	-	-	AL-2701407-E4165CB53A934BD6A3A353A25AA8FFDB
9	04/03/2023	04:10:00	-9,86363	-36,33025	0	-	Floresta Estacional	AL-2704005-09C6AB66B42F4D7DAFC0F3B2ADFCF289

São Luís Do Quitunde

Teotônio Vilela

Campo Alegre



Av. Fernandes Lima, 679
Farol – CEP 57057-450 – Maceió, Alagoas.
Fone: 3315-1738/1778
Fax 3315-1732; www.ima.al.gov.

INSTITUTO DO MEIO AMBIENTE DE ALAGOAS
SUPERVISÃO DE GEOPROCESSAMENTO
RELATÓRIO SEMANAL DE MONITORAMENTO DE FOCOS DE QUEIMADAS

Página: 16

Relatório:
26/02 a 04/03/2023

	9	27/02/2023	03:12:00	-9,82155	-36,27499	0	-	Floresta Ombrófila	-
	9	27/02/2023	21:46:01	-9,83390	-36,30400	0	-	Floresta Ombrófila	AL-2701407-E1046F6E0294494A980FF69F62C6ED60
	9	01/03/2023	23:36:01	-9,83390	-36,30400	0	-	Floresta Ombrófila	AL-2701407-E1046F6E0294494A980FF69F62C6ED60
Junqueiro	8	04/03/2023	03:19:00	-9,86180	-36,33333	0	-	-	AL-2704005-09C6AB66B42F4D7DAFC0F3B2ADFCF289
	8	27/02/2023	01:15:00	-9,94011	-36,44883	0	-	-	AL-2704005-15295F882F394BCBAA149441F7A3712D
	8	27/02/2023	01:15:00	-9,92486	-36,45135	0	-	-	AL-2704005-19534A8F4CB54D0C98C65466D9E1EFFF
	8	27/02/2023	01:16:01	-9,92740	-36,44890	0	-	-	AL-2704005-1EAACAA1817C4B808BBDCA0BAE537F5A
	8	28/02/2023	00:06:01	-9,92740	-36,44890	0	-	-	AL-2704005-1EAACAA1817C4B808BBDCA0BAE537F5A
	8	02/03/2023	03:06:00	-9,86670	-36,34656	0	-	-	AL-2704005-7175777D10184B6B9EFD0A0214895F
	8	02/03/2023	03:06:00	-9,86743	-36,34261	0	-	-	AL-2704005-8043749FCB014D15B87299D04F024A0F
	8	28/02/2023	00:20:00	-9,94113	-36,45311	0	-	-	AL-2704005-D979633528D94378A3EBD0DB6AA1C3AD
Major Isidoro	7	28/02/2023	12:44:00	-9,60811	-36,99007	0	-	-	AL-2704401-5FFE9BC1B22B48DDA46D24E510E205D3
	7	26/02/2023	15:16:00	-9,56167	-36,89134	0	-	Transição Fitoecológica	-
	7	26/02/2023	15:16:00	-9,56223	-36,89582	0	-	Transição Fitoecológica	AL-2704401-53A025F1FC9442DEB91E996DBDA0BDCF
	7	26/02/2023	16:07:00	-9,56214	-36,89299	0	-	Transição Fitoecológica	AL-2704401-53A025F1FC9442DEB91E996DBDA0BDCF
	7	28/02/2023	16:20:00	-9,56265	-36,89576	0	-	Transição Fitoecológica	AL-2704401-53A025F1FC9442DEB91E996DBDA0BDCF
	7	03/03/2023	15:22:00	-9,56227	-36,89569	0	-	Transição Fitoecológica	AL-2704401-53A025F1FC9442DEB91E996DBDA0BDCF
Matriz de Camaragibe	7	27/02/2023	15:54:00	-9,13074	-35,54878	0	-	-	AL-2705101-17E6B15D53824CFEB7D41AE7DA6455BC
	7	27/02/2023	16:37:00	-9,13988	-35,54713	0	-	-	AL-2705101-17E6B15D53824CFEB7D41AE7DA6455BC
	7	27/02/2023	16:37:00	-9,13752	-35,54684	0	-	-	AL-2705101-17E6B15D53824CFEB7D41AE7DA6455BC
	7	27/02/2023	16:37:00	-9,14074	-35,55166	0	-	-	AL-2705101-695F969DD53F47DD911C98AE742EF7D1
	7	27/02/2023	15:54:00	-9,13312	-35,55764	0	-	-	AL-2705101-944BE92A4D1F411B8ED0D88E769E34D5
	7	27/02/2023	15:54:00	-9,13264	-35,56268	0	-	-	AL-2705101-944BE92A4D1F411B8ED0D88E769E34D5
	7	27/02/2023	16:37:00	-9,13835	-35,55137	0	-	-	AL-2705101-944BE92A4D1F411B8ED0D88E769E34D5
Palmeira dos Índios	7	28/02/2023	16:20:00	-9,44174	-36,57291	0	-	-	AL-2706307-59309A668F3B4B76AD6AC7891A809AAB
	7	01/03/2023	16:49:00	-9,33544	-36,63232	0	-	Floresta Estacional	-
	7	01/03/2023	16:49:00	-9,33398	-36,63240	0	-	Floresta Estacional	-
	7	01/03/2023	16:49:00	-9,33271	-36,62590	0	-	Floresta Estacional	-
	7	27/02/2023	15:45:00	-9,43862	-36,57565	0	-	Floresta Estacional	AL-2706307-59309A668F3B4B76AD6AC7891A809AAB
	7	27/02/2023	16:37:00	-9,33956	-36,63192	0	-	Floresta Estacional	AL-2706307-A07894372B1647F6A1C064C6C73CDAE1
	7	27/02/2023	16:37:00	-9,34119	-36,63226	0	-	Floresta Estacional	AL-2706307-A07894372B1647F6A1C064C6C73CDAE1
Dois Riachos	6	28/02/2023	16:20:00	-9,41886	-37,05021	0	-	-	AL-2701209-117COE426FA448E399F300044F9FE3F2
	6	03/03/2023	15:24:00	-9,34188	-37,05319	0	-	-	AL-2702504-1DAE1C948EAD4AF885B0C280326F13F5
	6	03/03/2023	16:11:00	-9,34126	-37,05442	0	-	-	AL-2702504-1DAE1C948EAD4AF885B0C280326F13F5
	6	03/03/2023	16:11:00	-9,39878	-37,10623	0	-	-	AL-2702504-4EF90679CAA341C6A2878EB813BF61B3
	6	03/03/2023	15:24:00	-9,34141	-37,04958	0	-	-	AL-2702504-909BDACB181F42659D07784EE1A0BF6F
	6	03/03/2023	16:11:00	-9,34059	-37,05019	0	-	-	AL-2702504-909BDACB181F42659D07784EE1A0BF6F
Atalaia	5	27/02/2023	22:55:59	-9,58660	-36,15810	0	-	-	AL-2700409-2C657254CD52430CABB61F4585566D1D
	5	27/02/2023	22:55:59	-9,58710	-36,13100	0	-	-	AL-2700409-6539275C9E924708BB4A4A8F75888B0
	5	03/03/2023	23:26:00	-9,51330	-35,95430	0	-	-	AL-2700409-90C80A843B43A53BB16AE3500A747CE
	5	01/03/2023	20:46:00	-9,52970	-36,11380	0	-	-	AL-2700409-AD7519C50C734CB285E7516BFB8A9CB6



INSTITUTO DO MEIO AMBIENTE
ESTADO DE ALAGOAS

Av. Fernandes Lima, 679
Farol – CEP 57057-450 – Maceió, Alagoas.
Fone: 3315-1738/1778
Fax 3315-1732; www.ima.al.gov.

INSTITUTO DO MEIO AMBIENTE DE ALAGOAS
ASSESSORIA AMBIENTAL DE GEOPROCESSAMENTO
RELATÓRIO SEMANAL DE MONITORAMENTO DE FOCOS DE QUEIMADAS

Página: 17

Relatório:
26/02 a 04/03/2023

	5	27/02/2023	01:15:00	-9,39715	-35,93102	0	-	-	AL-2707701-5D59EB36CEA94E58019B706F266EDF7
Branquinha	5	04/03/2023	15:52:00	-9,21571	-36,09146	0	-	-	AL-2701100-1A664C2A528B4770B80A226D45F5C9BF
	5	04/03/2023	15:52:00	-9,21240	-36,09198	0	-	-	AL-2701100-1A664C2A528B4770B80A226D45F5C9BF
	5	04/03/2023	16:09:00	-9,22716	-36,09209	0	-	-	AL-2709301-18217B71B54F4AD298D31A937DB97582
	5	04/03/2023	16:43:00	-9,21160	-36,09509	0	-	-	AL-2709301-18217B71B54F4AD298D31A937DB97582
	5	04/03/2023	16:43:00	-9,21058	-36,08978	0	-	-	AL-2709301-CBF696DB5EB64C0881AD3D14FAC701DA
Flexeiras	5	28/02/2023	15:28:00	-9,30002	-35,77440	0	-	-	AL-2702801-210074808F9549518622F197243F1416
	5	28/02/2023	16:20:00	-9,20594	-35,70968	0	-	-	AL-2702801-968664A6CC9C404C897957A941DD069D
	5	02/03/2023	15:41:00	-9,14781	-35,87901	0	APA de Murici	-	-
	5	02/03/2023	15:41:00	-9,14600	-35,87835	0	APA de Murici	-	-
Pilar	5	28/02/2023	16:20:00	-9,24349	-35,79863	0	APA de Murici	-	AL-2702801-30BB9A101E694AD888E377F70754A6B8
	5	02/03/2023	21:36:00	-9,58850	-36,04970	0	-	-	AL-2700409-3D4D867B4B334DC8B338936EF99E168B
	5	01/03/2023	21:36:00	-9,66570	-36,03630	0	-	-	AL-2704708-5697B3F2E6404E8884198D8F81C76F14
	5	01/03/2023	21:46:00	-9,66570	-36,03630	0	-	-	AL-2704708-5697B3F2E6404E8884198D8F81C76F14
	5	02/03/2023	16:30:00	-9,60906	-36,04617	0	-	-	AL-2706901-41E311C26B1D4B9FB71A8150DB90ECFD
Roteiro	5	26/02/2023	16:07:00	-9,58750	-35,91455	0	-	-	AL-2707701-0ADE1FB73E4A4B7EA8E55E4E1681A23
	5	01/03/2023	23:26:01	-9,83940	-36,00590	0	-	-	AL-2707800-92716E7970B1442CB5AC40B511B47DBC
	5	04/03/2023	22:26:00	-9,83940	-36,00590	0	-	-	AL-2707800-92716E7970B1442CB5AC40B511B47DBC
	5	01/03/2023	23:26:01	-9,83890	-36,03310	0	-	-	AL-2707800-EF2C96D914064C46AB000D2DAF4655FC
	5	04/03/2023	22:16:00	-9,83890	-36,03310	0	-	-	AL-2707800-EF2C96D914064C46AB000D2DAF4655FC
Santana Do Ipanema	5	04/03/2023	22:26:00	-9,83890	-36,03310	0	-	-	AL-2707800-EF2C96D914064C46AB000D2DAF4655FC
	5	26/02/2023	16:07:00	-9,34042	-37,24898	0	APA Serra da Caiçara	-	AL-2708006-3AA1104335BC44F68FBA8468030B90B8
	5	26/02/2023	15:16:00	-9,39945	-37,23454	0	APA Serra da Caiçara	Caatinga	-
	5	26/02/2023	16:07:00	-9,34522	-37,20383	0	APA Serra da Caiçara	Transição Fitoecológica	-
	5	26/02/2023	16:07:00	-9,34383	-37,20412	0	APA Serra da Caiçara	Transição Fitoecológica	-
São Brás	5	26/02/2023	16:58:00	-9,34537	-37,20145	0	APA Serra da Caiçara	Transição Fitoecológica	-
	5	28/02/2023	15:28:00	-10,07146	-36,91643	0	-	-	AL-2708204-9C01E0D2A89445738631E2EAOE754184
	5	01/03/2023	16:00:00	-10,12760	-36,86316	0	-	-	AL-2708204-A2CCAFBB7A3E4743AE738227BC817B39
	5	01/03/2023	16:49:00	-10,13281	-36,86099	0	-	-	AL-2708204-A2CCAFBB7A3E4743AE738227BC817B39
	5	01/03/2023	16:49:00	-10,12873	-36,86354	0	-	-	AL-2708204-A2CCAFBB7A3E4743AE738227BC817B39
São José Da Laje	5	27/02/2023	19:16:02	-10,09270	-36,87440	0	-	-	AL-2708204-C26F3D51770D426793AA159BB7678DD8
	5	26/02/2023	16:07:00	-8,99817	-36,07858	0	-	-	AL-2708303-52FE1091152546BD94DD2DF2EEB23C25
	5	26/02/2023	16:07:00	-8,99557	-36,06237	0	-	-	AL-2708303-52FE1091152546BD94DD2DF2EEB23C25
	5	02/03/2023	16:30:00	-9,04680	-36,04203	0	-	-	AL-2708303-CAA97432C0CD4756ADFCE74092994C8
	5	01/03/2023	16:00:00	-9,00064	-36,04031	0	-	Floresta Ombrófila	AL-2708303-73A75D3ED71640C49E422B7D028783AF
Batalha	5	27/02/2023	22:05:56	-9,01360	-35,98340	0	APA de Murici	-	AL-2708303-49C2203134274D84A180D69A4DA9ADDB
	4	26/02/2023	19:36:00	-9,74130	-37,17340	0	-	-	AL-2700904-90535F0E31AE440F8F2E7477EF0913C3
	4	26/02/2023	19:46:00	-9,74130	-37,17340	0	-	-	AL-2700904-90535F0E31AE440F8F2E7477EF0913C3
	4	26/02/2023	20:06:00	-9,74130	-37,17340	0	-	-	AL-2700904-90535F0E31AE440F8F2E7477EF0913C3
Capela	4	28/02/2023	03:44:00	-9,72788	-37,18877	0	-	Caatinga	AL-2700706-6190075A171D410D90643B1BF40BFC7D
	4	27/02/2023	00:26:07	-9,30060	-36,05854	0	-	-	AL-2701704-1C8B3784EF854434B279C0031986CAAC
	4	28/02/2023	21:45:58	-9,35770	-36,06180	0	-	-	AL-2701704-93ACE46D7BF5497D97E3C5ECAF3C4C21



INSTITUTO DO MEIO AMBIENTE
ESTADO DE ALAGOAS

Av. Fernandes Lima, 679
Farol – CEP 57057-450 – Maceió, Alagoas.
Fone: 3315-1738/1778
Fax 3315-1732; www.ima.al.gov.

INSTITUTO DO MEIO AMBIENTE DE ALAGOAS
SUPERVISÃO DE GEOPROCESSAMENTO

RELATÓRIO SEMANAL DE MONITORAMENTO DE FOCOS DE QUEIMADAS

Página: 18

Relatório:
26/02 a 04/03/2023

	4	27/02/2023	00:26:06	-9,31032	-36,05650	0	-	-	AL-2701704-BA712C4E412440C49D15DD660F09A155
	4	28/02/2023	21:45:58	-9,35820	-36,03470	0	-	Floresta Ombrófila	AL-2701704-1785E981834B4D0D98BCCD01A38322F0
Igaci	4	02/03/2023	15:41:00	-9,51623	-36,81638	0	-	-	AL-2703106-473B15A414EA4D959F5E27AE55AA1809
	4	02/03/2023	16:30:00	-9,51790	-36,81581	0	-	-	AL-2703106-473B15A414EA4D959F5E27AE55AA1809
	4	02/03/2023	16:30:00	-9,51748	-36,81770	0	-	-	AL-2703106-473B15A414EA4D959F5E27AE55AA1809
	4	02/03/2023	15:41:00	-9,52017	-36,81585	0	-	-	AL-2703106-8FFF6B42FA85411A99AC65A36EF40549
Limoeiro de Anadia	4	02/03/2023	22:56:01	-9,73550	-36,42860	0	-	-	AL-2704203-183C586EC39848F8A89A5C09FCE9D534
	4	03/03/2023	23:06:01	-9,73550	-36,42860	0	-	-	AL-2704203-183C586EC39848F8A89A5C09FCE9D534
	4	03/03/2023	23:16:01	-9,73550	-36,42860	0	-	-	AL-2704203-183C586EC39848F8A89A5C09FCE9D534
	4	03/03/2023	23:06:01	-9,73500	-36,45550	0	-	-	AL-2704203-9B495C85EE8E45CAB89B20C815F5341C
Maceió	4	01/03/2023	16:00:00	-9,60446	-35,75064	0	-	Floresta Ombrófila	AL-2704302-DCF75977D9144037ACEF152B5B975964
	4	02/03/2023	03:55:00	-9,48143	-35,56255	0	APA Costa dos Corais	Formações Pioneiras	-
	4	26/02/2023	03:29:00	-9,50578	-35,77993	0	APA do Pratagy	Floresta Ombrófila	AL-2704302-FA183BBE7EF34765953220C41F10A0FE
	4	26/02/2023	03:29:00	-9,50510	-35,78405	0	APA do Pratagy	Floresta Ombrófila	AL-2704302-FA183BBE7EF34765953220C41F10A0FE
Paulo Jacinto	4	03/03/2023	15:24:00	-9,41479	-36,46808	0	-	-	AL-2707602-D9FB1B7260234F9598FBD529D3D915BF
	4	03/03/2023	15:24:00	-9,41436	-36,46489	0	-	-	AL-2707602-D9FB1B7260234F9598FBD529D3D915BF
	4	03/03/2023	15:24:00	-9,41403	-36,46867	0	-	-	AL-2707602-D9FB1B7260234F9598FBD529D3D915BF
	4	03/03/2023	15:24:00	-9,41363	-36,46547	0	-	-	AL-2707602-D9FB1B7260234F9598FBD529D3D915BF
Porto Calvo	4	28/02/2023	15:28:00	-9,00265	-35,43067	0	-	-	AL-2707305-4EE64FB5AA7D40DF91E2A02BCFBESABF
	4	28/02/2023	00:20:00	-9,06762	-35,52043	0	-	-	AL-2707305-E3E5E9E89A96418688C724F1B6012020
	4	28/02/2023	00:20:00	-9,06837	-35,51447	0	-	-	AL-2707305-FF22CEC8B69C42469F8A438213E486CE
	4	01/03/2023	16:00:00	-9,11788	-35,33868	0	-	Formações Pioneiras	AL-2707305-CDEA74CEFB8F4A7DAFFB6D109152FE84
São Sebastião	4	28/02/2023	15:28:00	-9,96173	-36,51190	0	-	-	AL-2708808-CAB50E6AB5E74C18AFA8D09675D889D9
	4	28/02/2023	00:20:00	-9,99405	-36,48233	0	-	-	AL-2708808-F16A7388C9674BA79500CC3CC5A966D4
	4	28/02/2023	00:26:07	-9,98920	-36,47360	0	-	Floresta Estacional	-
	4	28/02/2023	16:20:00	-10,00076	-36,53634	0	-	Transição Fitoecológica	-
Barra de Santo Antônio	3	27/02/2023	15:45:00	-9,37754	-35,65265	0	-	Floresta Ombrófila	-
	3	27/02/2023	15:45:00	-9,37809	-35,65633	0	-	Floresta Ombrófila	AL-2704302-7823F9E4D9F54EBB9158CF71AFEE62F6
	3	01/03/2023	16:49:00	-9,36405	-35,62236	0	-	Floresta Ombrófila	AL-2708501-8CD45A817BF840659DDE8D49AC730AC1
Boca Da Mata	3	26/02/2023	22:46:00	-9,66470	-36,09060	0	-	-	AL-2701001-40CD1D865CB34B1BBE556F0689F4C89C
	3	02/03/2023	03:06:00	-9,64747	-36,18330	0	-	-	AL-2701001-BC96F126C0CB410E80E536532F7D3030
	3	02/03/2023	03:06:00	-9,64815	-36,17967	0	-	-	AL-2701001-BC96F126C0CB410E80E536532F7D3030
Joaquim Gomes	3	01/03/2023	16:00:00	-9,04421	-35,80429	0	APA de Murici	-	AL-2703809-6CE900A184E748B0881077FD8B64E84A
	3	02/03/2023	15:41:00	-9,10011	-35,79586	0	APA de Murici	-	AL-2703809-95733B2F974C4FEFA614116C2FA3BF09
	3	02/03/2023	15:41:00	-9,09640	-35,79619	0	APA de Murici	-	AL-2703809-95733B2F974C4FEFA614116C2FA3BF09
Mata Grande	3	28/02/2023	16:20:00	-9,14392	-37,70880	0	-	-	AL-2705002-C20923F579324349BC9DC04155DE98FB
	3	28/02/2023	16:20:00	-9,11743	-37,80878	0	-	Caatinga	-
	3	03/03/2023	16:11:00	-8,97912	-37,59968	0	-	Caatinga	AL-2705002-57D35988B37246649817A25D51A02472
Olho D'agua das Flores	3	01/03/2023	16:00:00	-9,49380	-37,29805	0	-	Caatinga	-
	3	01/03/2023	16:49:00	-9,50072	-37,35529	0	-	Caatinga	AL-2701803-13EA1BF375A5491BA4DAC12F5051FD36
	3	01/03/2023	16:49:00	-9,50020	-37,35458	0	-	Caatinga	AL-2701803-13EA1BF375A5491BA4DAC12F5051FD36
Arapiraca	2	27/02/2023	15:45:00	-9,64386	-36,67379	0	-	-	AL-2700300-0E7D39CE944A4FFEA3C455D0F3C18D11



INSTITUTO DO MEIO AMBIENTE
ESTADO DE ALAGOAS

Av. Fernandes Lima, 679
Farol – CEP 57057-450 – Maceió, Alagoas.
Fone: 3315-1738/1778
Fax 3315-1732; www.ima.al.gov.

INSTITUTO DO MEIO AMBIENTE DE ALAGOAS
ASSESSORIA AMBIENTAL DE GEOPROCESSAMENTO
RELATÓRIO SEMANAL DE MONITORAMENTO DE FOCOS DE QUEIMADAS

Página: 19

Relatório:
26/02 a 04/03/2023

	2	04/03/2023	04:10:00	-9,71115	-36,74424	0	-	Floresta Estacional	-
Estrela de Alagoas	2	28/02/2023	16:20:00	-9,33882	-36,77626	0,06	-	-	AL-2702553-25A105DD1A03494BB687A836533C8A53
	2	26/02/2023	15:16:00	-9,33603	-36,72892	0	-	-	AL-2702553-88813C1C61E040E38C5140C2D3E0EFD6
Girau do Ponciano	2	02/03/2023	15:41:00	-9,68869	-36,93457	0	-	-	AL-2702900-2D1250156AE54159A11877A5B949DB6A
	2	28/02/2023	16:20:00	-9,69971	-36,84861	0	-	-	AL-2702900-DE035FC6A4444A6D85B23B1F27D4301C
Japaratinga	2	04/03/2023	15:03:00	-9,10028	-35,31596	0,2	-	Floresta Ombrófila	-
	2	04/03/2023	16:09:00	-9,04834	-35,29099	0,2	RPPN Triunfo	Floresta Ombrófila	AL-2703601-93D4177225214D268B84F896BBA67223
Maragogi	2	04/03/2023	16:09:00	-9,01499	-35,24981	0,2	-	-	AL-2704500-09AE9D3796F14A788405D856D061086A
	2	26/02/2023	16:07:00	-9,03423	-35,23227	0	-	Floresta Ombrófila	AL-2704500-007CCD484FDC4FAB84D7A3B09449D97C
Minador do Negrão	2	01/03/2023	16:49:00	-9,39024	-36,88642	0	-	-	AL-2705309-6BF5BD29E1CA4A4FBB57CA98F480993D
	2	01/03/2023	16:49:00	-9,38656	-36,88675	0	-	-	AL-2705309-6BF5BD29E1CA4A4FBB57CA98F480993D
Murici	2	02/03/2023	22:15:59	-9,31970	-36,04120	0	-	-	AL-2701704-284F30BD7AC34E86B35DA24F269679B1
	2	27/02/2023	00:26:07	-9,29847	-36,04316	0	-	-	AL-2705507-9ADE96F0D494FD79B49C26B4D8F7DE5
Novo Lino	2	04/03/2023	15:54:00	-9,02782	-35,65677	0	-	-	AL-2705101-949F62C60B5842DC80C7DFD9B78BF522
	2	01/03/2023	16:00:00	-8,97147	-35,63021	0	-	Floresta Ombrófila	AL-2705606-9B18D3BBD207458FBA7D2008ECC83560
Porto Real do Colégio	2	01/03/2023	16:00:00	-10,16430	-36,81738	0	-	-	AL-2707503-9AF986F211BE41F9818F23429D84CD8B
	2	27/02/2023	15:45:00	-10,18156	-36,79493	0	-	Floresta Estacional	AL-2707503-917C52072CD649B79780D0DD1A289967
Taquarana	2	03/03/2023	16:11:00	-9,65493	-36,42329	0	-	-	AL-2704203-36527328744A48C3BC4D47539CDF9E74
	2	28/02/2023	16:20:00	-9,65515	-36,53128	0	-	-	AL-2709103-DEB18521493A42A0AA78BF90B2CA9320
União dos Palmares	2	01/03/2023	16:00:00	-9,08986	-35,87528	0	APA de Murici	-	AL-2709301-9DC10274977B4B0391780E7BED5517CF
	2	27/02/2023	15:45:00	-9,09091	-35,88840	0	APA de Murici	-	AL-2709301-C3454BD3BC2F4B62A4F9A7969CE44409
Belo Monte	1	26/02/2023	00:34:00	-9,86501	-37,12687	0	-	Caatinga	AL-2700904-E82440DA3BB84A52824A6FAF098439C6
Cacimbinhas	1	26/02/2023	16:07:00	-9,40094	-36,96147	0	-	Caatinga	-
Canapi	1	02/03/2023	15:41:00	-9,20672	-37,48391	0	APA Serra da Caiçara	Caatinga	AL-2701605-C3BB965E48DD4C058E5D7298FAAD701E
Coité do Noia	1	28/02/2023	15:28:00	-9,68687	-36,57590	0	-	-	AL-2702009-F6EC3F96AF804D09841E0314DD2848B8
Colônia Leopoldina	1	28/02/2023	15:28:00	-8,98420	-35,78879	0	APA de Murici	Floresta Ombrófila	-
Delmiro Gouveia	1	02/03/2023	15:41:00	-9,38786	-37,95424	6,32	-	-	AL-2702405-A80B0CBE1F8B41D08AB6E14E154C4E41
Ibateguara	1	27/02/2023	22:05:56	-9,01400	-35,95630	0	APA de Murici	-	-
Jacaré dos Homens	1	03/03/2023	16:11:00	-9,65496	-37,23215	0	-	Caatinga	AL-2703403-34CB08F7237A4BE48A6DA392A289A2F2
Messias	1	27/02/2023	15:45:00	-9,31502	-35,77151	0	-	-	AL-2702801-210074808F9549518622F197243F1416
Pão de Açúcar	1	28/02/2023	16:20:00	-9,71292	-37,36709	0,09	-	-	AL-2706406-1C6EF6AC330140D5983E826AA481F9A0
Passo de Camaragibe	1	01/03/2023	15:09:00	-9,25289	-35,44426	0	-	-	AL-2706505-BB25E3A593574E02B6AF1381A113C3F4
Pindoba	1	27/02/2023	16:37:00	-9,48461	-36,33243	0	-	-	AL-2707008-33E0FDBC67B94440B9382C99F78B42AC
Poço das Trincheiras	1	28/02/2023	16:20:00	-9,28129	-37,23081	0	APA Serra da Caiçara	Transição Fitoecológica	AL-2707206-EF2BB552E59455BEA30C8981E09A291B
Porto de Pedras	1	26/02/2023	15:16:00	-9,16163	-35,45259	0	-	-	AL-2707404-91EFD1DD76D4EF1A90EAA80C85E0607
Quebrangulo	1	03/03/2023	15:24:00	-9,22154	-36,37558	0	-	Floresta Estacional	AL-2707602-F689FCD5F76FAF5A0ADA3ECF7CE7A53
Rio Largo	1	28/02/2023	00:20:00	-9,56123	-35,88840	0	-	-	AL-2707701-0ADE1FB73E4A4B7EAE8C55E4E1681A23
São Jose da Tapera	1	01/03/2023	16:00:00	-9,64219	-37,45078	0	-	-	AL-2708402-6C743E983EB741D59A92EF39C838A650
Tanque D'Arca	1	28/02/2023	16:20:00	-9,52643	-36,43710	0	-	-	AL-2709004-D838B3BB81A146A6AB119A46C42A75DB