

RELATÓRIO DE MONITORAMENTO DE FOCOS DE QUEIMADAS

05 a 11 de Março de 2023

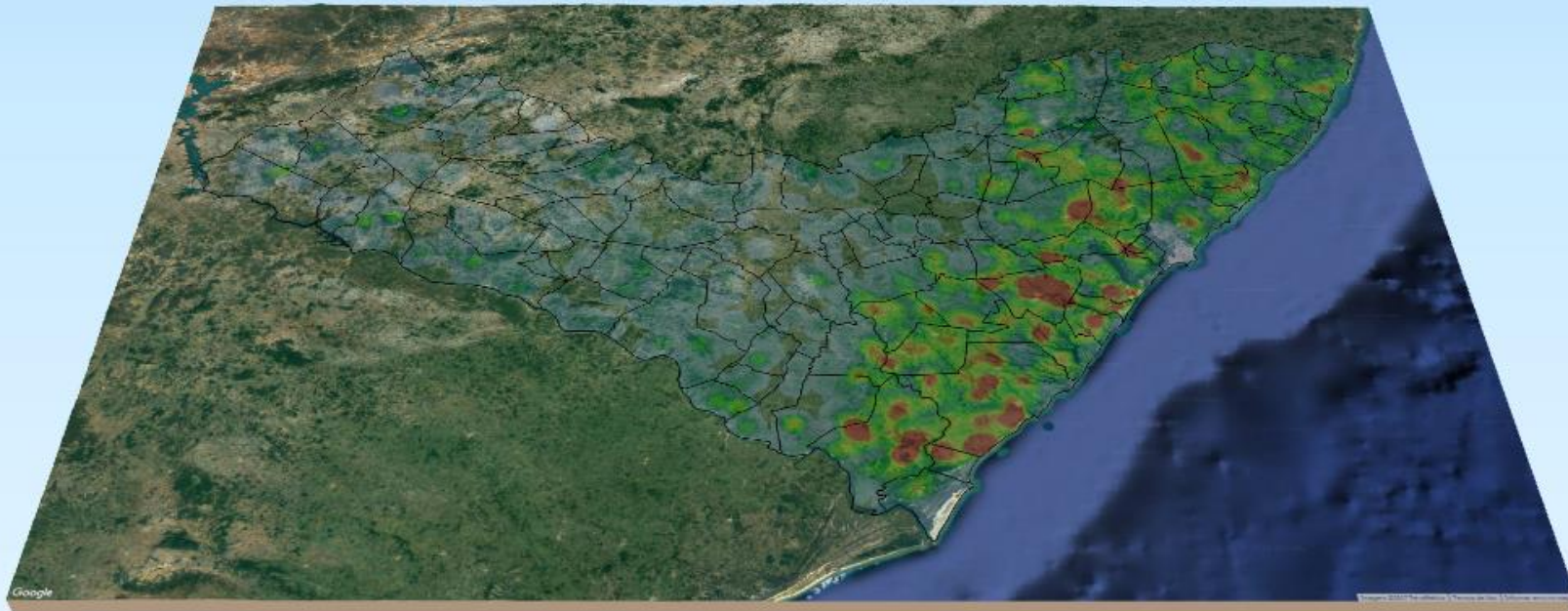

MONITORAMENTO DE FOCOS DE QUEIMADAS NO ESTADO DE ALAGOAS
RELATÓRIO TÉCNICO

PAULO SURUAGY DO AMARAL DANTAS

Governador do Estado de Alagoas

GINO CÉSAR MENESES PAIVA

Secretário de Estado do Meio Ambiente e dos Recursos Hídricos

GUSTAVO RESSURREIÇÃO LOPES

Diretor-Presidente do Instituto do Meio Ambiente de Alagoas

IVENS BARBOZA LEÃO

Diretor Executivo de Gestão do
Instituto do Meio Ambiente de Alagoas

DANIEL NIVALDO DA CONCEIÇÃO

Supervisor de Geoprocessamento do
Instituto do Meio Ambiente de Alagoas

RESUMO DAS OCORRÊNCIAS DOS FOCOS DE QUEIMADAS

05 a 11/03/2023

QUANTIDADE TOTAL DE FOCOS NO ESTADO: 376

QUANTIDADE DE FOCOS MONITORADOS¹: 319

QUANTIDADE DE FOCOS QUE AFETARAM UNIDADES DE CONSERVAÇÃO: 13

APA Serra da Caiçara: 6
APA do Pratagy: 4
APA de Murici: 2
RPPN Conceição Lyra 3: 1

QUANTIDADE DE FOCOS QUE AFETARAM VEGETAÇÃO: 64

Transição Fitoecológica: 30
Floresta Ombrófila: 15
Floresta Estacional: 13
Caatinga: 6

RANKING DOS MUNICÍPIOS COM MAIOR QUANTIDADE DE REGISTROS DE FOCOS:

Coruripe: 42
Traipu: 28
Igreja Nova: 24
Penedo: 22
São Miguel dos Campos: 14

RANKING DOS MUNICÍPIOS COM MENOR QUANTIDADE DE REGISTROS DE FOCOS:

Viçosa: 1
Maragogi: 1
Belo monte: 1
Passo de Camaragibe: 1
Cajueiro: 1

FOCOS MONITORADOS E NÃO MONITORADOS

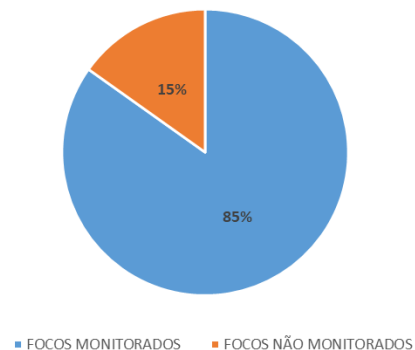

FOCOS POR TIPO DE VEGETAÇÃO AFETADA

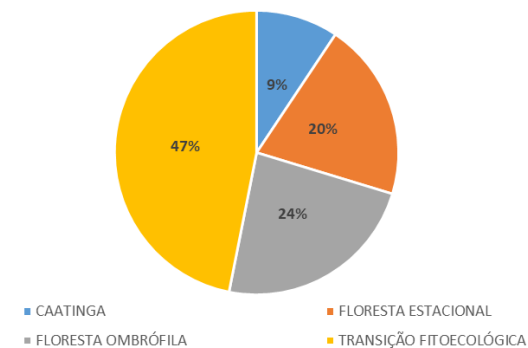

FOCOS POR UC'S AFETADAS

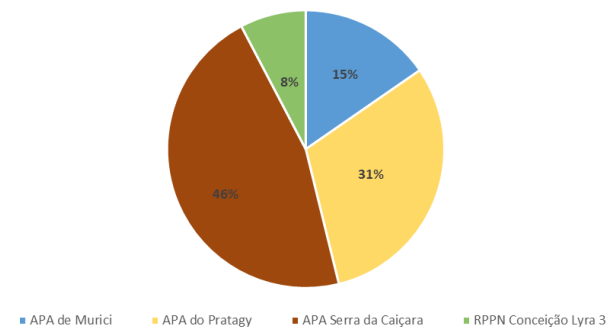

¹Focos monitorados correspondem àqueles que afetaram remanescentes de vegetação ou unidades de conservação, além das ocorrências identificadas nas propriedades rurais, segundo dados do Cadastro Ambiental Rural.



INSTITUTO DO MEIO AMBIENTE
ESTADO DE ALAGOAS

Av. Fernandes Lima, 679
Farol – CEP 57057-450 – Maceió, Alagoas.
Fone: 3315-1738/1778
Fax 3315-1732; www.ima.al.gov.

INSTITUTO DO MEIO AMBIENTE DE ALAGOAS

SUPERVISÃO DE GEOPROCESSAMENTO

RELATÓRIO SEMANAL DE MONITORAMENTO DE FOCOS DE QUEIMADAS

Página: 4

Relatório:
05 a 11/03/2023

Evolução dos Focos de Queimadas

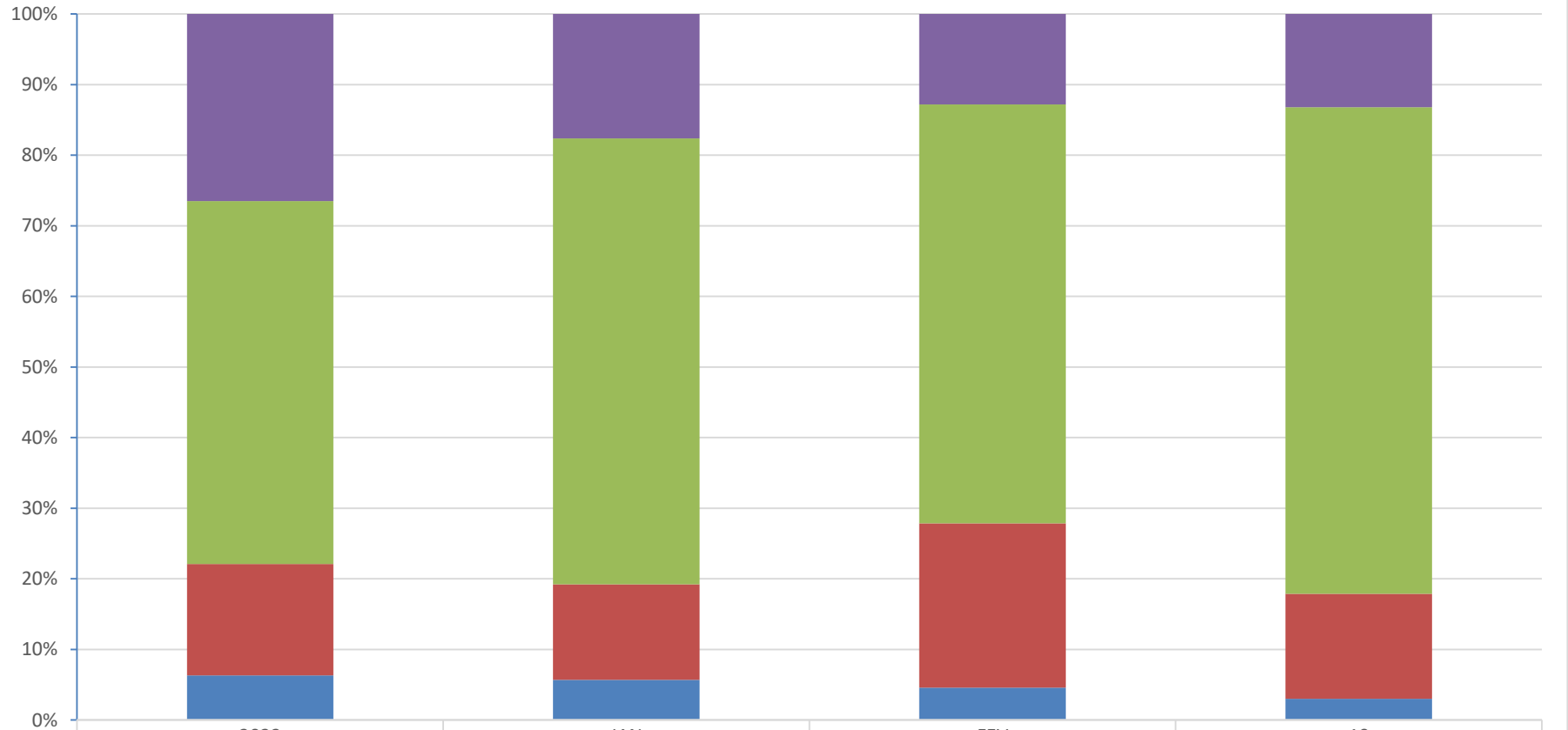

■ Focos Não Monitorados

■ Propriedades CAR

■ Em Remanescentes de Vegetação

■ Em Unidades de Conservação

2022

JAN

FEV

10

1825

239

201

57

3542

857

931

297

1089

184

365

64

435

77

72

13

Evolução dos Focos de Queimadas em Remanescentes de Vegetação

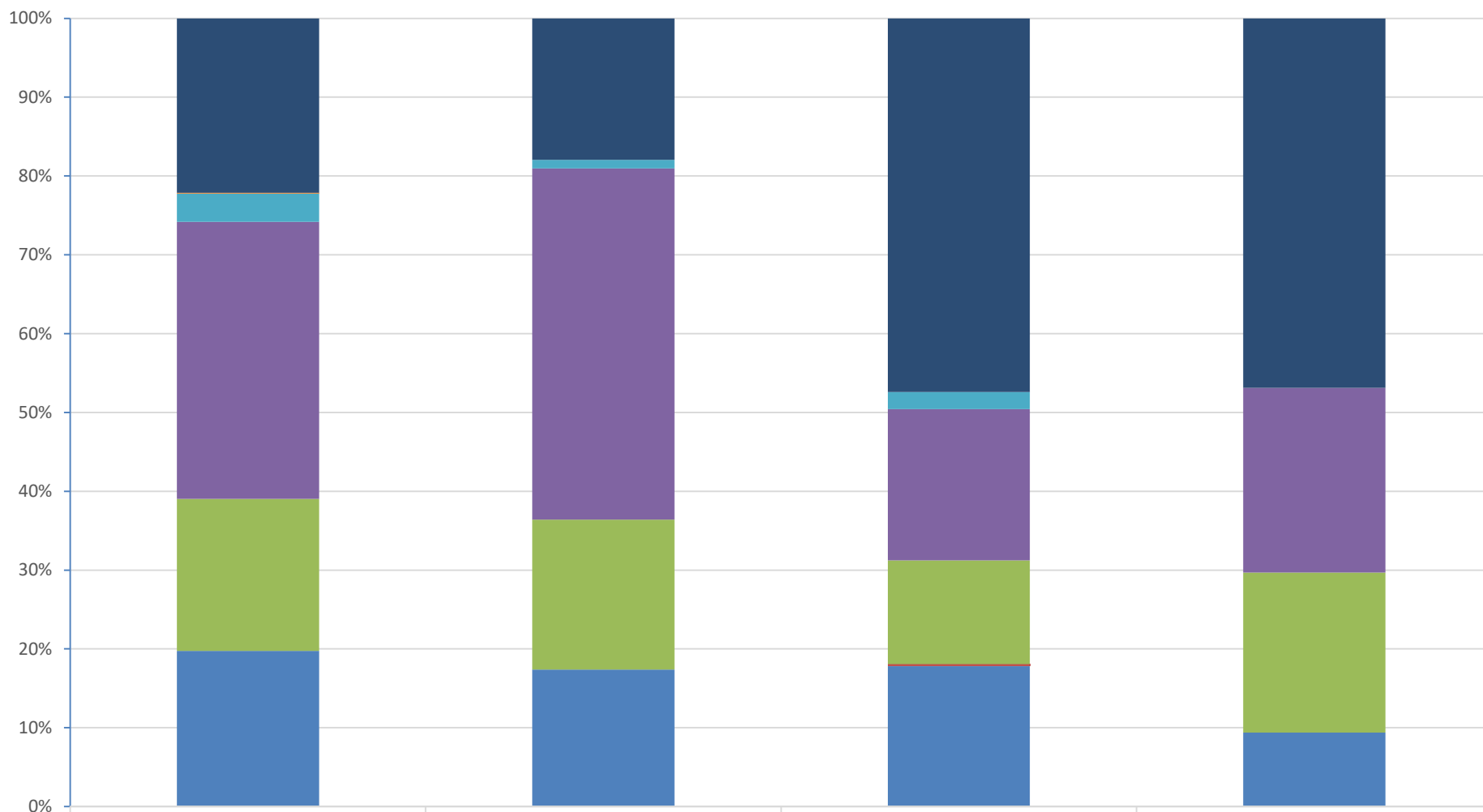

	2022	JAN	FEV	10
■ Transição Fitoecológicas	241	33	173	30
■ Refúgio Ecológico	1	0	0	0
■ Formações Pioneiras	39	2	8	0
■ Floresta Ombrófila	383	82	70	15
■ Floresta Estacional	210	35	48	13
■ Cerrado	0	0	1	0
■ Caatinga	215	32	65	6



INSTITUTO DO MEIO AMBIENTE
ESTADO DE ALAGOAS

Av. Fernandes Lima, 679
Farol – CEP 57057-450 – Maceió, Alagoas.
Fone: 3315-1738/1778
Fax 3315-1732; www.ima.al.gov.

INSTITUTO DO MEIO AMBIENTE DE ALAGOAS

SUPERVISÃO DE GEOPROCESSAMENTO

RELATÓRIO SEMANAL DE MONITORAMENTO DE FOCOS DE QUEIMADAS

Página: 6

Relatório:
05 a 11/03/2023

Evolução dos Focos de Queimadas em APAs

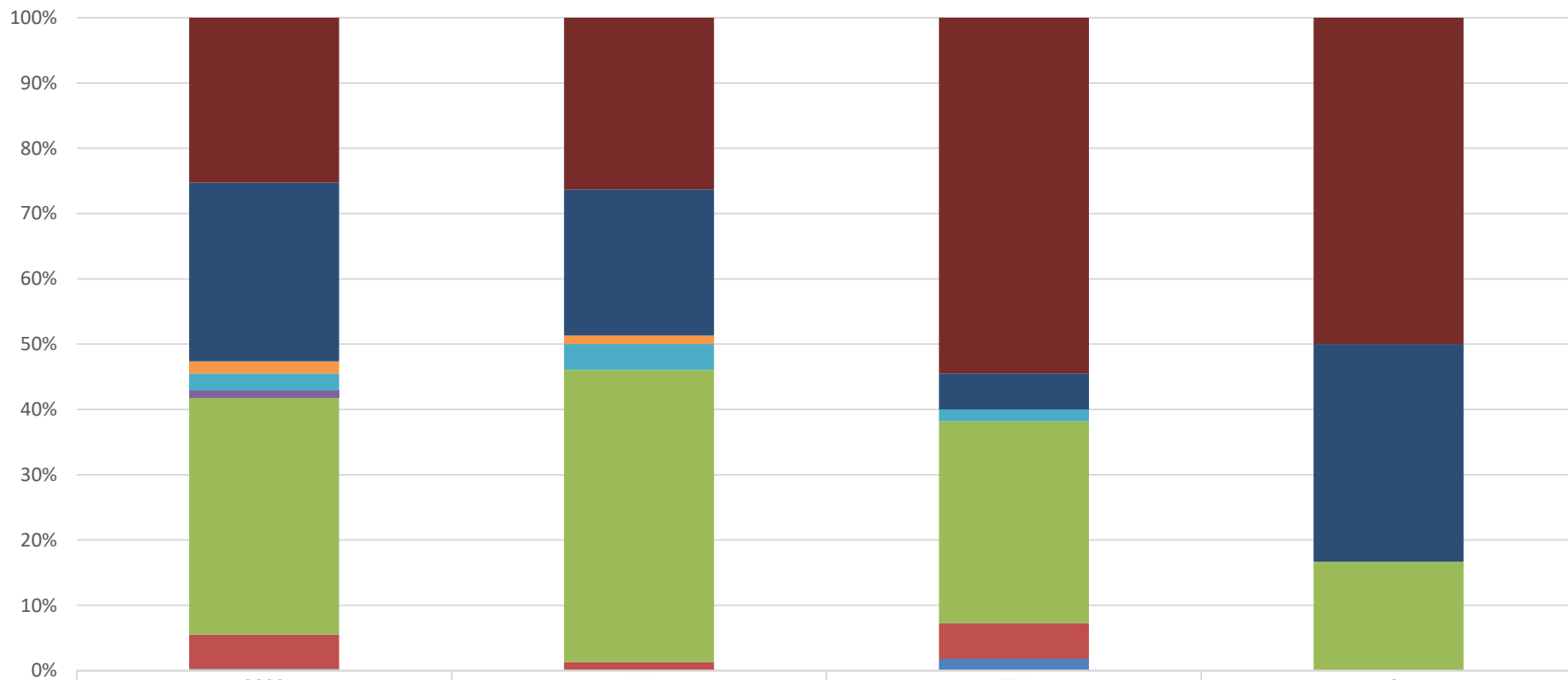

	2022	JAN	FEV	10
APA Serra da Caiçara	96	20	30	6
APA do Pratagy	104	17	3	4
APA do Catolé e Fernão Velho	7	1	0	0
APA de Santa Rita	10	3	1	0
APA de Piaçabuçu	4	0	0	0
APA de Murici	138	34	17	2
APA da Marituba do Peixe	20	1	3	0
APA Costa dos Corais	1	0	1	0



INSTITUTO DO MEIO AMBIENTE
ESTADO DE ALAGOAS

Av. Fernandes Lima, 679
Farol – CEP 57057-450 – Maceió, Alagoas.
Fone: 3315-1738/1778
Fax 3315-1732; www.ima.al.gov.

INSTITUTO DO MEIO AMBIENTE DE ALAGOAS
ASSESSORIA AMBIENTAL DE GEOPROCESSAMENTO
RELATÓRIO SEMANAL DE MONITORAMENTO DE FOCOS DE QUEIMADAS

Evolução dos Focos de Queimadas em RPPNs

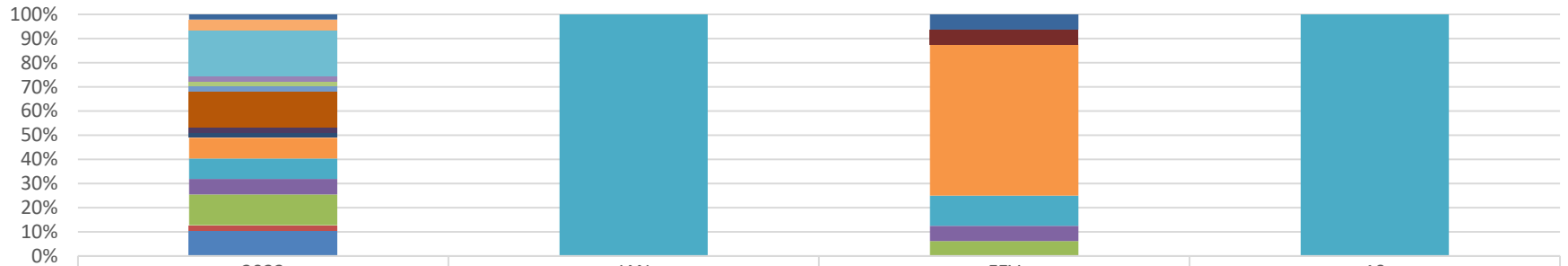

	2022	JAN	FEV	10
RPPN Triunfo	1	0	1	0
RPPN Tarcizo Toledo Carnaúba	2	0	0	0
RPPN Serra d'Água	9	0	0	0
RPPN Saint Michael 1	1	0	0	0
RPPN Riacho Seco	1	0	0	0
RPPN Quebra Carro	0	0	0	0
RPPN Planalto	1	0	0	0
RPPN Pereira	7	0	0	0
RPPN Mata do Cedro	0	0	0	0
RPPN Madeiras	1	0	0	0
RPPN Júlia Silveira Coutinho	0	0	0	0
RPPN Gulandim	0	0	1	0
RPPN Eustáquio Toledo Neto	1	0	0	0
RPPN Dubinha Guimarães	4	0	10	0
RPPN Conceição Lyra 3	4	1	2	1
RPPN Conceição Lyra 2	3	0	1	0
RPPN Benedito Coutinho	6	0	1	0
RPPN Antônio Coutinho	1	0	0	0
RPPN Alfredo Elias da Rosa Oiticica	5	0	0	0



INSTITUTO DO MEIO AMBIENTE
ESTADO DE ALAGOAS

Av. Fernandes Lima, 679
Farol – CEP 57057-450 – Maceió, Alagoas.
Fone: 3315-1738/1778
Fax 3315-1732; www.ima.al.gov.

INSTITUTO DO MEIO AMBIENTE DE ALAGOAS

SUPERVISÃO DE GEOPROCESSAMENTO

RELATÓRIO SEMANAL DE MONITORAMENTO DE FOCOS DE QUEIMADAS

Página: 8

Relatório:
05 a 11/03/2023

Evolução dos Focos de Queimadas em Outras Unidades de Conservação

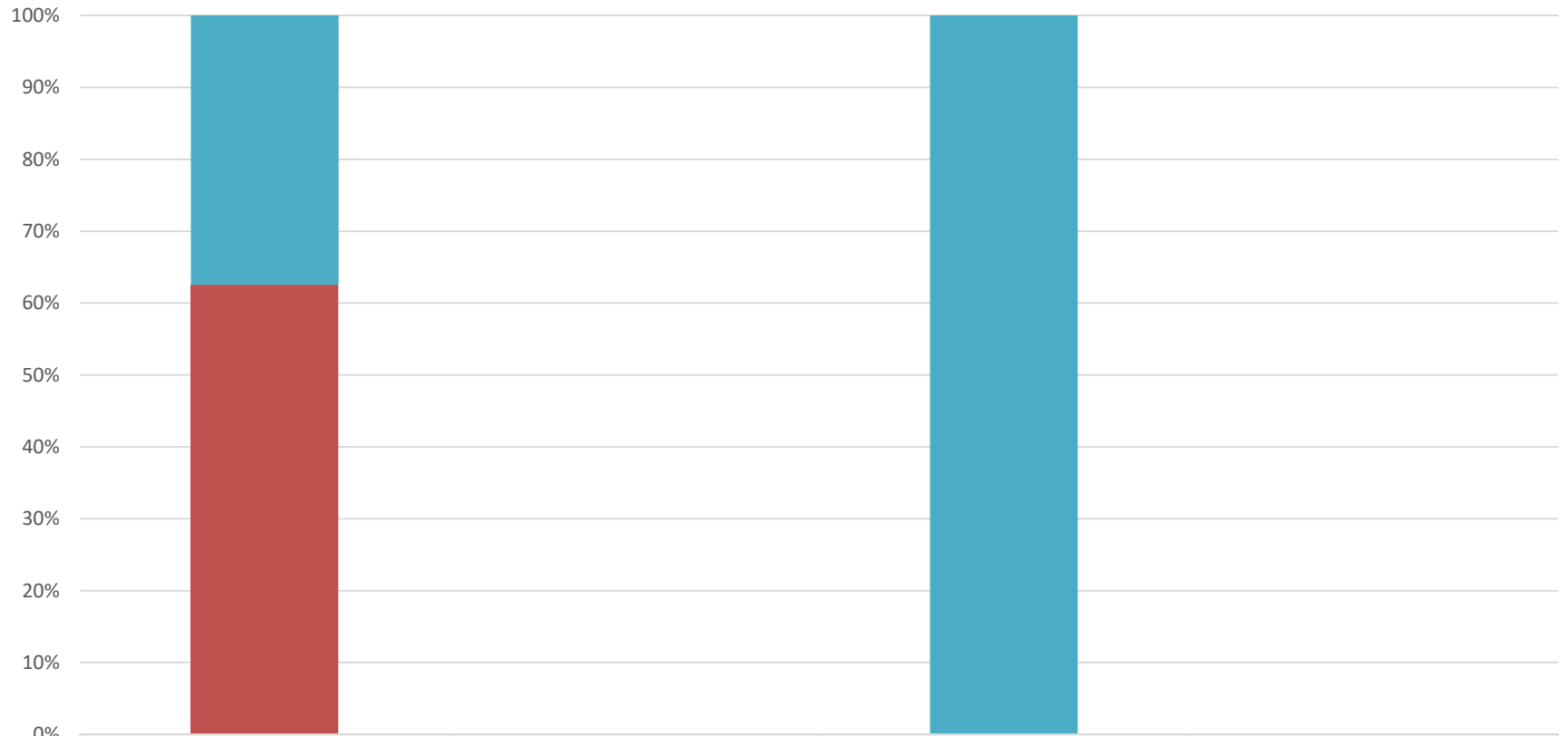

	2022	JAN	FEV	Total
RESEX de Jequiá	3	0	1	0
RESEC Manguezais da Lagoa de Roteiro	0	0	0	0
REBIO de Pedra Talhada	0	0	0	0
MONA do Rio São Francisco	5	0	0	0
ESEC de Murici	0	0	0	0

DISTRIBUIÇÃO ESPACIAL DOS FOCOS DE QUEIMADAS – 05 a 11/03/2023

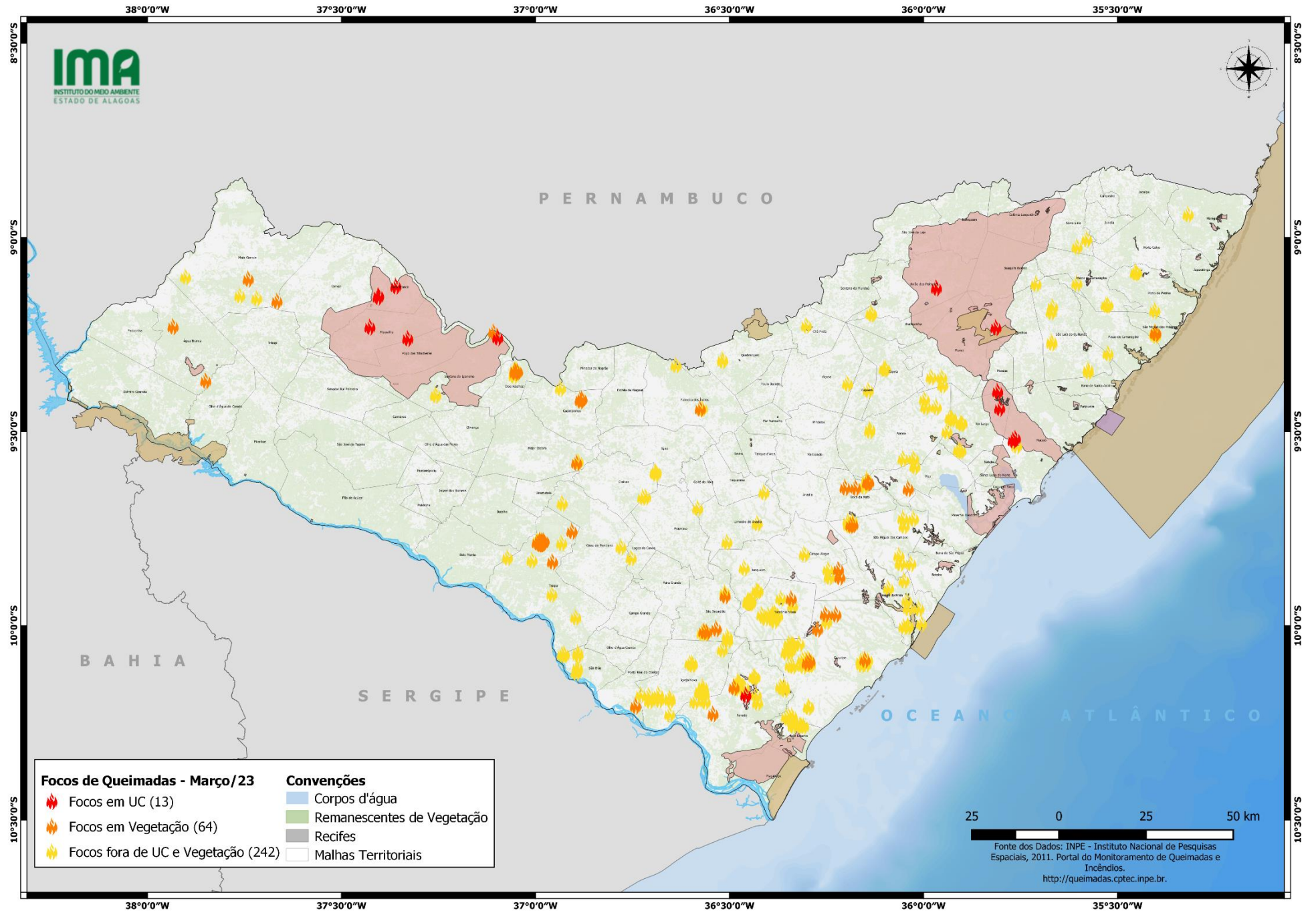

CONCENTRAÇÃO DOS FOCOS DE QUEIMADAS – 05 a 11/03/2023

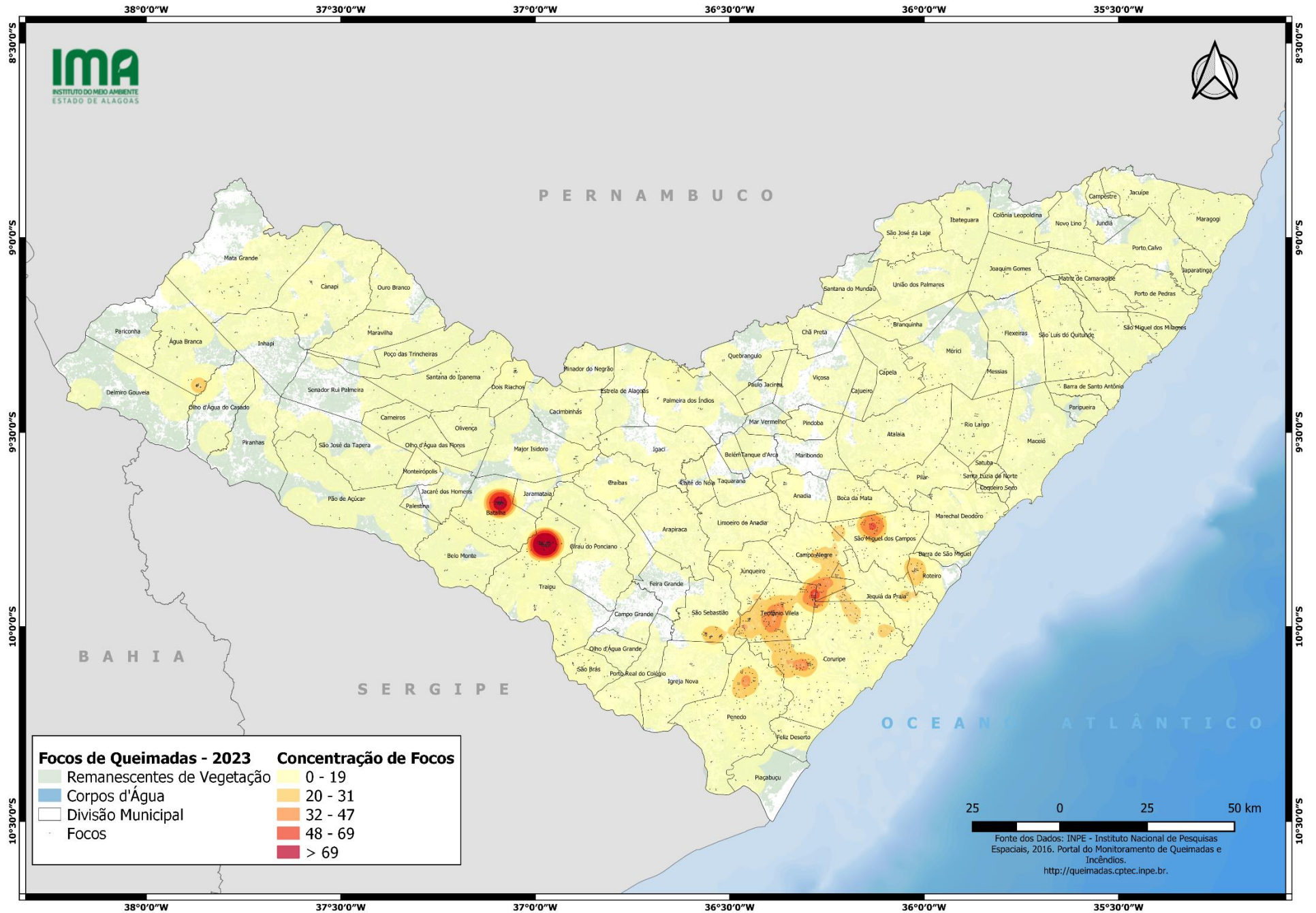



INSTITUTO DO MEIO AMBIENTE
ESTADO DE ALAGOAS

Av. Fernandes Lima, 679
Farol – CEP 57057-450 – Maceió, Alagoas.
Fone: 3315-1738/1778
Fax 3315-1732; www.ima.al.gov.

INSTITUTO DO MEIO AMBIENTE DE ALAGOAS
ASSESSORIA AMBIENTAL DE GEOPROCESSAMENTO
RELATÓRIO SEMANAL DE MONITORAMENTO DE FOCOS DE QUEIMADAS

Página: 11

Relatório:
05 a 11/03/2023

Município	QTD FOCOS	DATA (aaaa/mm/dd)	HORA GMT (hms)	LATITUDE	LONGITUDE	PRECIPITAÇÃO (mm)	UNIDADE DE CONSERVAÇÃO	TIPO DE VEGETAÇÃO AFETADA	CÓDIGO DA PROPRIEDADE DE OCORRÊNCIA DO FOCO DE QUEIMADA
Coruripe	42	10/03/2023	00:37:00	-9,56920	-36,05300	0,10	-	-	AL-2700409-89972E46FB344772B08AB64C1F46616F
		10/03/2023	23:26:01	-9,49928	-35,94009	0,00	-	-	AL-2700409-90C80A843B434A53BB16AE3500A747CE
		10/03/2023	23:26:01	-9,56970	-36,02580	0,00	-	-	AL-2700409-B52CE1B47FC94E5297935A1022A0D66F
		09/03/2023	03:23:00	-9,56970	-36,02580	0,20	-	-	AL-2700409-B52CE1B47FC94E5297935A1022A0D66F
		10/03/2023	03:55:00	-9,56970	-36,02580	0,20	-	-	AL-2700409-B52CE1B47FC94E5297935A1022A0D66F
		10/03/2023	03:04:00	-9,34446	-35,57539	0,00	-	-	AL-2700508-DCF68CDDC934950AE23281D66598D60
		10/03/2023	03:55:00	-9,82405	-37,07241	0,10	-	-	AL-2700904-35AF0167CD434AE85EF2D07D5ADA51F
		10/03/2023	00:37:00	-9,62580	-36,14530	0,84	-	-	AL-2701001-B1444BAD77814928A3A43C0574D122E7
		09/03/2023	22:56:14	-9,64051	-36,15379	0,68	-	-	AL-2701001-B1444BAD77814928A3A43C0574D122E7
		09/03/2023	23:26:02	-9,63013	-36,14583	0,79	-	-	AL-2701001-B1444BAD77814928A3A43C0574D122E7
		10/03/2023	00:37:00	-9,62967	-36,14536	0,80	-	-	AL-2701001-B1444BAD77814928A3A43C0574D122E7
		10/03/2023	03:55:00	-9,62589	-36,14605	0,83	-	-	AL-2701001-B1444BAD77814928A3A43C0574D122E7
		09/03/2023	22:56:12	-9,62210	-36,14672	0,86	-	-	AL-2701001-B1444BAD77814928A3A43C0574D122E7
		10/03/2023	03:04:00	-9,38804	-36,93587	0,00	-	-	AL-2701209-7589CB248E174D4980FA005DB8140ACB
		10/03/2023	03:55:00	-9,39300	-36,14262	0,00	-	-	AL-2701308-1D26A9BC556B4BAE84841CE14C08C438
		09/03/2023	22:56:12	-9,73065	-36,19493	0,00	-	-	AL-2701407-98EFF0310AAB468E86DB2DD843629AF7
		05/03/2023	04:40:00	-9,81460	-36,30740	0,00	-	-	AL-2701407-E1046F6E029449A980FF69F62C6ED60
		08/03/2023	00:52:00	-9,85420	-36,24650	0,10	-	-	AL-2701407-E1046F6E029449A980FF69F62C6ED60
		08/03/2023	00:52:00	-9,87350	-36,24320	1,42	-	-	AL-2701407-E4165CB5A934BD6A3A353A25AA8FFDB
		08/03/2023	00:52:00	-9,87350	-36,24320	0,10	-	-	AL-2701407-E4165CB5A934BD6A3A353A25AA8FFDB
		08/03/2023	00:56:02	-9,33797	-36,10180	0,00	-	-	AL-2701704-E8FD638EB946466B8652ED026096188B
		09/03/2023	22:56:14	-9,33742	-36,09826	0,00	-	-	AL-2701704-E8FD638EB946466B8652ED026096188B
		09/03/2023	22:56:14	-9,22606	-36,30220	0,00	-	-	AL-2701902-29D7763583AB41DCA56AFF65F32D7D7
		10/03/2023	03:55:00	-9,69680	-36,58233	0,00	-	-	AL-2702009-21F9013233724939A8CAB0B449CDE1A1
		10/03/2023	04:06:02	-10,20883	-36,29723	0,10	-	-	AL-2702306-047D66E38C814E488DDF5F71A7070C41
		10/03/2023	23:26:01	-10,04737	-36,33546	0,00	-	-	AL-2702306-0982E315C69A4E00BE3A62BA8C1BB158
		08/03/2023	00:52:00	-10,24227	-36,34407	0,10	-	-	AL-2702306-10A495D1461E453D83247973EA1CDBA1
		08/03/2023	00:52:00	-10,04530	-36,32050	0,00	-	-	AL-2702306-110CD37E0442406BA0D71F87C7D10832
		09/03/2023	22:56:12	-10,15481	-36,35926	0,00	-	-	AL-2702306-147A3774081A445187CACAO1F2773DC9
		09/03/2023	04:16:00	-10,25740	-36,30920	0,02	-	-	AL-2702306-19B643C9D70A49418F801001008A9062
		08/03/2023	03:42:00	-10,25740	-36,30920	0,00	-	-	AL-2702306-19B643C9D70A49418F801001008A9062
		08/03/2023	03:42:00	-10,08354	-36,29758	0,00	-	-	AL-2702306-2255FA73EF494DE0918608056902AF03
		10/03/2023	00:46:01	-10,09372	-36,29966	0,00	-	-	Floresta Estacional AL-2702306-1040CA757A13454B8ECE96A119551726
08/03/2023	00:52:00	-10,09484	-36,29992	0,00	-	-	Floresta Estacional AL-2702306-1040CA757A13454B8ECE96A119551726		
10/03/2023	04:06:02	-9,64350	-36,20230	0,42	-	-	Floresta Ombrófila AL-2701001-7C1F95FBFFBD4160BAF345285450BC00		
09/03/2023	23:26:02	-9,63094	-36,14478	0,79	-	-	Floresta Ombrófila AL-2701001-B1444BAD77814928A3A43C0574D122E7		
09/03/2023	16:00:00	-9,63053	-36,14164	0,83	-	-	Floresta Ombrófila AL-2701001-B1444BAD77814928A3A43C0574D122E7		
10/03/2023	03:55:00	-9,64390	-36,17520	0,25	-	-	Floresta Ombrófila AL-2701001-BC96F126C0CB410E80E536532F7D3030		
10/03/2023	03:55:00	-9,87400	-36,21610	0,10	-	-	Floresta Ombrófila AL-2701407-55A89D58F42B4952807C690B828B8B64		



Av. Fernandes Lima, 679
Farol – CEP 57057-450 – Maceió, Alagoas.
Fone: 3315-1738/1778
Fax 3315-1732; www.ima.al.gov.

INSTITUTO DO MEIO AMBIENTE DE ALAGOAS
SUPERVISÃO DE GEOPROCESSAMENTO
RELATÓRIO SEMANAL DE MONITORAMENTO DE FOCOS DE QUEIMADAS

Página: 12

Relatório:
05 a 11/03/2023

		10/03/2023	04:06:02	-9,41553	-36,88043	0,39	-	Transição Fitoecológica	AL-2701209-5FF405E2B99146178DBB2AC9B6CC8309
		10/03/2023	03:55:00	-9,41990	-36,88412	0,35	-	Transição Fitoecológica	AL-2701209-BCA102217E1B44D397C7743376068334
		10/03/2023	03:55:00	-9,41624	-36,88474	0,39	-	Transição Fitoecológica	AL-2701209-BCA102217E1B44D397C7743376068334
		06/03/2023	15:16:00	-9,96514	-36,38430	0,34	-	-	AL-2709152-26256F187877430E9E9D898422B5D52F
		06/03/2023	15:16:00	-9,94870	-36,33770	0,72	-	-	AL-2709152-9A2F2417D57F4EF9A2E426D26B815775
		07/03/2023	15:48:00	-9,92890	-36,36800	0,42	-	-	AL-2709152-BF213D480CC041E29A6C3C9DABA71ACE
		07/03/2023	15:48:00	-9,97380	-36,37601	0,30	-	-	AL-2709152-C7F56A10A9974E17B84019E040B6F65D
		08/03/2023	03:42:00	-9,97229	-36,40012	0,00	-	-	AL-2709152-CFE986A6FD0B431E81F486DAE048CB17
		08/03/2023	04:33:00	-9,97061	-36,38900	0,00	-	-	AL-2709152-CFE986A6FD0B431E81F486DAE048CB17
		08/03/2023	04:33:00	-9,96700	-36,38820	0,00	-	-	AL-2709152-CFE986A6FD0B431E81F486DAE048CB17
		08/03/2023	02:53:00	-9,97062	-36,41679	0,53	-	-	AL-2709152-CFE986A6FD0B431E81F486DAE048CB17
		07/03/2023	15:48:00	-9,83070	-37,00903	0,00	-	-	AL-2709202-8E945F5543054DDCB7DCE1A3BAD4006E
		08/03/2023	00:52:00	-9,78654	-36,93289	0,00	-	-	AL-2709202-924C1AAEC70F40D282A94359622231DA
		08/03/2023	03:42:00	-9,78359	-36,98532	0,00	-	-	AL-2709202-A88057AC9A844259A90A9E431F86596A
		07/03/2023	22:06:01	-9,78359	-36,98404	0,00	-	-	AL-2709202-A88057AC9A844259A90A9E431F86596A
		08/03/2023	02:53:00	-9,97765	-36,89658	0,00	-	-	AL-2709202-B883EABCE7814E77A39545A2930D55B8
		08/03/2023	04:33:00	-9,78151	-36,98738	0,00	-	-	AL-2709202-B8D7141F152B44ABB6C389606A3A7E23
		08/03/2023	02:53:00	-9,78198	-36,98872	0,00	-	-	AL-2709202-B8D7141F152B44ABB6C389606A3A7E23
		08/03/2023	00:52:00	-9,78002	-36,99469	0,00	-	-	AL-2709202-C8BFB19BD3AA40D1B77AA152D237D8FF
		08/03/2023	03:42:00	-9,78863	-36,98839	0,00	-	Transição Fitoecológica	AL-2709202-23E4F9C2DE0C472FB9AB2132DE96B0D1
		08/03/2023	04:33:00	-9,78693	-36,98457	0,00	-	Transição Fitoecológica	AL-2709202-23E4F9C2DE0C472FB9AB2132DE96B0D1
		08/03/2023	04:33:00	-9,78879	-36,98515	0,00	-	Transição Fitoecológica	AL-2709202-23E4F9C2DE0C472FB9AB2132DE96B0D1
		07/03/2023	15:48:00	-9,78677	-36,98548	0,00	-	Transição Fitoecológica	AL-2709202-23E4F9C2DE0C472FB9AB2132DE96B0D1
		07/03/2023	22:16:00	-9,78320	-36,98100	0,00	-	Transição Fitoecológica	AL-2709202-A88057AC9A844259A90A9E431F86596A
		07/03/2023	22:26:01	-9,78320	-36,98100	0,00	-	Transição Fitoecológica	AL-2709202-A88057AC9A844259A90A9E431F86596A
		08/03/2023	00:16:00	-9,78320	-36,98100	0,00	-	Transição Fitoecológica	AL-2709202-A88057AC9A844259A90A9E431F86596A
		08/03/2023	00:26:00	-9,78320	-36,98100	0,00	-	Transição Fitoecológica	AL-2709202-A88057AC9A844259A90A9E431F86596A
		08/03/2023	15:30:00	-9,78320	-36,98100	0,00	-	Transição Fitoecológica	AL-2709202-A88057AC9A844259A90A9E431F86596A
		08/03/2023	04:33:00	-9,78512	-36,99563	0,00	-	Transição Fitoecológica	AL-2709202-FC599BA1F45649E59867780E35030EDA
		08/03/2023	04:33:00	-9,78620	-36,99020	0,00	-	Transição Fitoecológica	AL-2709202-FC599BA1F45649E59867780E35030EDA
		11/03/2023	23:16:01	-9,78818	-36,98988	0,00	-	Transição Fitoecológica	AL-2709202-FC599BA1F45649E59867780E35030EDA
		08/03/2023	15:30:00	-10,09815	-36,14829	0,12	-	-	AL-2702306-C034254B1C34487885B81CEFA74E2F9B
		08/03/2023	15:30:00	-10,08819	-36,14989	0,10	-	-	AL-2702306-D4E1449BEBD543379E75358A1E86DBD0
		08/03/2023	16:17:00	-10,08698	-36,14419	0,16	-	-	AL-2702306-D4E1449BEBD543379E75358A1E86DBD0
		09/03/2023	16:49:00	-10,23256	-36,34637	0,10	-	-	AL-2702306-DD3935E4F4F8401A90E14794B6C482B3
		09/03/2023	16:00:00	-10,20773	-36,29585	0,10	-	-	AL-2702306-E04242891CAF47729B4083DD631C27D4
		07/03/2023	00:11:00	-10,06492	-36,35349	0,10	-	-	AL-2702306-F1522DFC1CDE416F89D9FB568A41C673
		10/03/2023	16:32:00	-10,06824	-36,35402	0,10	-	-	AL-2702306-F1522DFC1CDE416F89D9FB568A41C673
		08/03/2023	03:42:00	-9,66856	-36,72384	0,00	-	-	AL-2702355-82EA26C6B44E4D538E93275A4EB5585D
		08/03/2023	03:42:00	-9,60473	-36,69212	0,00	-	-	AL-2702355-C8A65601FC444E95A5F0109EAAA7F7B6
		08/03/2023	03:42:00	-9,60356	-36,68919	0,00	-	-	AL-2702355-D07BE6C04ED5499CAF2E6587457F7C7
		09/03/2023	01:56:02	-9,60771	-36,68998	0,00	-	-	AL-2702355-D97B429FCE7C4621AE6B0510C9C4B222

Traipu

28

Igreja Nova

24



INSTITUTO DO MEIO AMBIENTE
ESTADO DE ALAGOAS

Av. Fernandes Lima, 679
Farol – CEP 57057-450 – Maceió, Alagoas.
Fone: 3315-1738/1778
Fax 3315-1732; www.ima.al.gov.

INSTITUTO DO MEIO AMBIENTE DE ALAGOAS
SUPERVISÃO DE GEOPROCESSAMENTO

RELATÓRIO SEMANAL DE MONITORAMENTO DE FOCOS DE QUEIMADAS

Página: 14

Relatório:
05 a 11/03/2023

		11/03/2023	00:56:00	-9,11886	-35,71058	0,40	-	-	AL-2708501-D14F51DD4B1F4E1C84A79B219530D488
		11/03/2023	00:56:01	-9,19163	-35,67109	0,00	-	-	AL-2708501-E5A23DF961F34FBDAF65544078EE1EB8
		11/03/2023	01:06:01	-9,72360	-36,02630	1,24	-	-	AL-2708600-0907FDC66E4E41ABA5A853BF94CC2A67
		05/03/2023	00:26:00	-9,88277	-36,05019	2,04	-	-	AL-2708600-56D50171EDD04493899AF4766CDBC3E4
		05/03/2023	00:26:00	-9,72310	-36,05340	0,10	-	-	AL-2708600-5CBC121A7C0C40B9BF644F4D5E72F886
		05/03/2023	00:26:00	-9,72310	-36,05340	1,00	-	-	AL-2708600-5CBC121A7C0C40B9BF644F4D5E72F886
		10/03/2023	23:16:00	-9,74042	-36,18777	0,00	-	Floresta Ombrófila	AL-2708600-3E535D35E1841F8B1FA7CF0A2D18222
Dois Riachos	12	06/03/2023	15:16:00	-10,25690	-36,33620	0,10	-	-	AL-2702306-4A5EF3D84CC2425D98E8CADFA07136E7
		06/03/2023	15:16:00	-10,25690	-36,33620	0,00	-	-	AL-2702306-4A5EF3D84CC2425D98E8CADFA07136E7
		06/03/2023	16:07:00	-10,10133	-36,34389	0,00	-	-	AL-2702306-5F8E34D39DD7442FB53149DF0E7E6EE5
		07/03/2023	16:37:00	-10,04676	-36,33950	0,00	-	-	AL-2702306-6A5CD11671A5411ABF3F8C82AC4BD1AF
		06/03/2023	15:16:00	-10,06410	-36,34410	0,00	-	-	AL-2702306-6F5282A58F8A41B1B7D5C97F218A231E
		08/03/2023	16:17:00	-10,09503	-36,29275	0,00	-	-	AL-2702306-721501D3881C45D99E403276198D90E3
		06/03/2023	15:16:00	-10,09544	-36,29583	0,00	-	-	AL-2702306-721501D3881C45D99E403276198D90E3
		06/03/2023	16:07:00	-10,09605	-36,29170	0,00	-	-	AL-2702306-721501D3881C45D99E403276198D90E3
		06/03/2023	15:16:00	-10,09900	-36,29639	0,00	-	-	AL-2702306-721501D3881C45D99E403276198D90E3
		06/03/2023	15:56:00	-10,09960	-36,29227	0,00	-	-	AL-2702306-721501D3881C45D99E403276198D90E3
		06/03/2023	15:16:00	-10,24108	-36,33671	0,10	-	-	AL-2702306-7A2B107CF96F4D1CB7AD776A84A3887D
		06/03/2023	15:16:00	-10,23137	-36,33901	0,10	-	-	AL-2702306-7F1CDBA566E04459A368BCE36E2053C1
Teotônio Vilela	12	07/03/2023	21:36:01	-10,02702	-36,50587	0,00	-	-	AL-2708808-1E52B7F7979B4B3B811DFCD97B8604D7
		11/03/2023	01:17:00	-10,03724	-36,50461	0,00	-	-	AL-2708808-478C6FD4F5DC47BCA189017CC987B34E
		11/03/2023	01:16:01	-9,91325	-36,51226	0,00	-	-	AL-2708808-BF218A8F03DF4E7AA9277FB2B81AC962
		11/03/2023	01:17:00	-10,01722	-36,56195	0,12	-	-	AL-2708808-E7F75CC132B947C8AA0D4ABDC480BBA0
		07/03/2023	21:36:01	-10,01473	-36,56289	0,13	-	-	AL-2708808-E7F75CC132B947C8AA0D4ABDC480BBA0
		07/03/2023	21:36:01	-10,01664	-36,56341	0,14	-	-	AL-2708808-E7F75CC132B947C8AA0D4ABDC480BBA0
		08/03/2023	00:52:00	-9,65561	-36,41147	0,00	-	-	AL-2709103-4588B98EF34E413B9972F8D470F4BE7F
		08/03/2023	00:52:00	-9,97947	-36,40834	0,49	-	-	AL-2709152-0FFC349DC7B244358FE63989C1C37704
		08/03/2023	01:56:01	-9,98640	-36,38480	0,35	-	-	AL-2709152-26256F187877430E9E9D898422B5D52F
		11/03/2023	01:17:00	-9,98640	-36,38480	0,35	-	-	AL-2709152-26256F187877430E9E9D898422B5D52F
		11/03/2023	01:06:01	-10,01400	-36,56665	0,17	-	Transição Fitoecológica	AL-2708808-56F2F0B4EE304201BEF98BF15C888FD8
11/03/2023	01:17:00	-10,01544	-36,55916	0,10	-	Transição Fitoecológica	AL-2708808-E7F75CC132B947C8AA0D4ABDC480BBA0		
Jequiá da Praia	11	08/03/2023	23:06:01	-9,68385	-36,93123	0,00	-	-	AL-2702900-2D1250156AE54159A11877A5B949DB6A
		07/03/2023	12:38:00	-9,79620	-36,78004	0,00	-	-	AL-2702900-BB6D19F10A6E4F10960C023107D582AF
		08/03/2023	00:52:00	-10,09562	-36,60223	0,00	-	-	AL-2703205-0300284F3DAE4F478C233B012FD68190
		09/03/2023	22:56:15	-10,09974	-36,59626	0,00	-	-	AL-2703205-0300284F3DAE4F478C233B012FD68190
		08/03/2023	00:52:00	-10,09519	-36,59664	0,00	-	-	AL-2703205-0300284F3DAE4F478C233B012FD68190
		08/03/2023	23:06:01	-10,18436	-36,65443	0,00	-	-	AL-2703205-43ED3E5466D8483ABE49FDAC656026C2
		10/03/2023	21:56:01	-10,22713	-36,65434	0,00	-	-	AL-2703205-4A7665445826452BBD4F1F2BDA5E3DF0
		10/03/2023	00:46:01	-10,17878	-36,70829	0,00	-	-	AL-2703205-4CF11595D96D4CEC9EE1D00FEA25F595
		07/03/2023	00:26:01	-10,06105	-36,51897	0,10	-	-	AL-2703205-5190C414D2BC4001BCD3835BCBE01792
		10/03/2023	21:56:01	-10,17265	-36,57253	0,00	-	-	AL-2703205-67FA08477CF749139C0136979ED79C8E
		11/03/2023	03:38:00	-10,16989	-36,56847	0,00	-	-	AL-2703205-67FA08477CF749139C0136979ED79C8E



INSTITUTO DO MEIO AMBIENTE
ESTADO DE ALAGOAS

Av. Fernandes Lima, 679
Farol – CEP 57057-450 – Maceió, Alagoas.
Fone: 3315-1738/1778
Fax 3315-1732; www.ima.al.gov.

INSTITUTO DO MEIO AMBIENTE DE ALAGOAS
ASSESSORIA AMBIENTAL DE GEOPROCESSAMENTO
RELATÓRIO SEMANAL DE MONITORAMENTO DE FOCOS DE QUEIMADAS

Página: 15

Relatório:
05 a 11/03/2023

Município	Id	Data	Hora	Coordenada X	Coordenada Y	Área (m²)	Distância (m)	Vegetação	ID Foco
Pilar	11	11/03/2023	15:22:00	-10,13126	-36,43433	0,00	-	-	AL-2706703-9826AE32056A4D8D887971E5EB6403AC
		11/03/2023	16:11:00	-10,15609	-36,36853	0,00	-	-	AL-2706703-A0804751667A41FDFB71F56450E2D635
		11/03/2023	16:13:00	-10,17800	-36,43130	0,10	-	-	AL-2706703-ACC225EDC19946528311509AB886A50C
		11/03/2023	16:13:00	-10,17800	-36,43130	0,10	-	-	AL-2706703-ACC225EDC19946528311509AB886A50C
		11/03/2023	16:13:00	-10,16384	-36,35798	0,00	-	-	AL-2706703-B2644D3E7EB84B3FB37CBE413FC6296E
		11/03/2023	15:22:00	-10,13064	-36,43790	0,00	-	-	AL-2706703-C39502B5494D43B28B42AA0D2BA2FDD0
		11/03/2023	15:22:00	-10,15820	-36,46170	3,04	-	-	AL-2706703-EE8A1BCD5E214CD789F4FA488DC3BE76
		07/03/2023	21:55:59	-10,16171	-36,47657	3,40	-	-	AL-2706703-EE8A1BCD5E214CD789F4FA488DC3BE76
		08/03/2023	01:05:59	-10,15820	-36,46170	0,10	-	-	AL-2706703-EE8A1BCD5E214CD789F4FA488DC3BE76
		10/03/2023	21:35:59	-10,15820	-36,46170	0,10	-	-	AL-2706703-EE8A1BCD5E214CD789F4FA488DC3BE76
10/03/2023	21:45:59	-10,14793	-36,47556	0,24	-	-	AL-2706703-EE8A1BCD5E214CD789F4FA488DC3BE76		
São Sebastião	11	07/03/2023	16:39:00	-9,83840	-36,06020	2,23	-	-	AL-2708600-661EBD4877BB43A9B972D584778690A0
		10/03/2023	16:32:00	-9,74240	-36,05000	0,10	-	-	AL-2708600-877F80F4B6024466BC85E10C26D0E7F8
		05/03/2023	00:26:00	-9,72913	-36,18365	0,00	-	-	AL-2708600-B21CB8193F5445AFB9D04CBBC3AC286
		05/03/2023	00:26:00	-9,74057	-36,19336	0,00	-	-	AL-2708600-C3AF81E1A05743A1A9137180B2CAF0F2
		10/03/2023	03:04:00	-9,25237	-35,40227	1,28	-	-	AL-2708709-7831164D47384DEEA432995B38204487
		10/03/2023	00:37:00	-9,18790	-35,40448	0,00	-	-	AL-2708709-A923070A13754FE39BBE3B3652B7C2F7
		10/03/2023	03:04:00	-9,18704	-35,40426	0,00	-	-	AL-2708709-A923070A13754FE39BBE3B3652B7C2F7
		10/03/2023	03:55:00	-9,24633	-35,40534	2,51	-	-	AL-2708709-AAD742CD7E7740FB9E8BA5AE8B54607F
		10/03/2023	00:37:00	-9,73905	-36,18214	0,00	-	Floresta Ombrófila	AL-2708600-9C73C0F98F7543E3833A871C45A40E8A
		07/03/2023	16:37:00	-9,24575	-35,40303	2,59	-	Floresta Ombrófila	AL-2708709-7831164D47384DEEA432995B38204487
10/03/2023	03:04:00	-9,24565	-35,40174	2,63	-	Floresta Ombrófila	AL-2708709-C3A25C35ACB140089E27D8837682778E		
Rio Largo	10	09/03/2023	16:00:00	-9,58900	-36,02250	0,00	-	-	AL-2706901-E04C753151C34F8A906516DA490714EF
		08/03/2023	16:17:00	-9,58900	-36,02250	0,20	-	-	AL-2706901-E04C753151C34F8A906516DA490714EF
		09/03/2023	16:00:00	-9,58900	-36,02250	0,20	-	-	AL-2706901-E04C753151C34F8A906516DA490714EF
		09/03/2023	16:00:00	-9,09047	-35,45454	0,00	-	-	AL-2707404-9EA34D2953A544CC91EE60AA5A815DD8
		08/03/2023	00:52:00	-9,08989	-35,45082	0,00	-	-	AL-2707404-9EA34D2953A544CC91EE60AA5A815DD8
		08/03/2023	03:42:00	-10,19302	-36,70615	0,00	-	-	AL-2707503-16C269C7B73C4864848F6474E0996B9B
		10/03/2023	23:15:58	-10,17657	-36,72868	0,00	-	-	AL-2707503-7601CBC78B2A4254931458FBE087CACC
		06/03/2023	16:07:00	-10,20613	-36,74202	0,00	-	-	AL-2707503-B3C3FCCFC1D647959AD10E8BD06CCB4D
		06/03/2023	16:07:00	-9,31703	-36,51816	1,89	-	-	AL-2707602-2AC7424B5FD445B2AF220C143CD8CD19
		06/03/2023	16:07:00	-10,20566	-36,74228	0,00	-	Floresta Estacional	AL-2707503-B3C3FCCFC1D647959AD10E8BD06CCB4D
Atalaia	9	08/03/2023	16:17:00	-9,16340	-37,66630	0,00	-	Caatinga	-
		09/03/2023	21:35:58	-9,92195	-36,51151	0,00	-	Floresta Estacional	-
		09/03/2023	21:35:58	-9,92940	-36,34110	0,63	-	Floresta Estacional	-
		09/03/2023	21:35:58	-10,22586	-36,54268	0,33	-	Floresta Estacional	-
		08/03/2023	15:30:00	-10,09051	-36,29295	0,00	-	Floresta Estacional	-
		10/03/2023	21:35:59	-9,96960	-36,25310	0,00	-	Floresta Ombrófila	-
		08/03/2023	01:05:59	-9,97010	-36,22610	0,00	-	Floresta Ombrófila	-
		10/03/2023	21:35:59	-9,78565	-36,98037	1,19	-	Transição Fitoecológica	-
Junqueiro	9	10/03/2023	21:45:59	-9,78107	-36,97803	1,25	-	Transição Fitoecológica	-
		10/03/2023	03:04:00	-10,16933	-36,57198	0,00	-	-	AL-2703205-67FA08477CF749139C0136979ED79C8E

INSTITUTO DO MEIO AMBIENTE DE ALAGOAS
SUPERVISÃO DE GEOPROCESSAMENTO
RELATÓRIO SEMANAL DE MONITORAMENTO DE FOCOS DE QUEIMADAS

		10/03/2023	03:04:00	-10,17550	-36,56590	0,00	-	-	AL-2703205-67FA08477CF749139C0136979ED79C8E
		09/03/2023	01:26:01	-10,17550	-36,56590	0,00	-	-	AL-2703205-67FA08477CF749139C0136979ED79C8E
		10/03/2023	03:04:00	-10,17550	-36,56590	0,46	-	-	AL-2703205-67FA08477CF749139C0136979ED79C8E
		10/03/2023	03:04:00	-10,17550	-36,56590	0,46	-	-	AL-2703205-67FA08477CF749139C0136979ED79C8E
		05/03/2023	03:49:00	-10,16492	-36,56709	0,47	-	-	AL-2703205-67FA08477CF749139C0136979ED79C8E
		05/03/2023	03:49:00	-10,16621	-36,57652	0,50	-	-	AL-2703205-67FA08477CF749139C0136979ED79C8E
		10/03/2023	03:04:00	-10,17401	-36,56582	0,46	-	-	AL-2703205-67FA08477CF749139C0136979ED79C8E
		10/03/2023	03:04:00	-10,17581	-36,68336	0,00	-	-	AL-2703205-783BE16C8DFA4821B7065CFE976AC7E2
Feliz Deserto	8	09/03/2023	22:56:12	-10,05437	-36,34710	0,00	-	-	AL-2702306-829854BD4BDD4D169A476E7AD4532DDD
		10/03/2023	23:36:03	-10,09990	-36,15975	0,10	-	-	AL-2702306-9E67CAF9EB3149019563A32EE0FAEE3F
		11/03/2023	00:06:03	-10,08996	-36,16135	0,10	-	-	AL-2702306-9E67CAF9EB3149019563A32EE0FAEE3F
		10/03/2023	23:36:03	-10,08868	-36,15568	0,10	-	-	AL-2702306-9E67CAF9EB3149019563A32EE0FAEE3F
		09/03/2023	22:56:12	-10,08473	-36,30495	0,00	-	-	AL-2702306-BC632E6717E94300B25C3A0087EA9FED
		10/03/2023	03:06:00	-10,08592	-36,31231	0,00	-	-	AL-2702306-BC632E6717E94300B25C3A0087EA9FED
		10/03/2023	03:06:00	-10,05092	-36,33601	0,00	-	-	AL-2702306-BC632E6717E94300B25C3A0087EA9FED
		11/03/2023	00:06:03	-10,08700	-36,15110	0,10	-	Floresta Ombrófila	AL-2702306-9E67CAF9EB3149019563A32EE0FAEE3F
São Brás	8	09/03/2023	16:24:00	-9,47759	-35,90085	0,00	-	-	AL-2707701-0D6106C1C20B4D7190A94AB4F0BD703E
		08/03/2023	15:30:00	-9,46702	-35,92704	2,56	-	-	AL-2707701-C974536A0F9344E6B5C2E8DAC1937825
		09/03/2023	16:00:00	-9,46412	-35,93165	2,43	-	-	AL-2707701-C974536A0F9344E6B5C2E8DAC1937825
		09/03/2023	16:49:00	-9,46348	-35,92765	2,56	-	-	AL-2707701-C974536A0F9344E6B5C2E8DAC1937825
		07/03/2023	16:34:00	-9,83890	-36,03310	2,17	-	-	AL-2707800-EF2C96D914064C46AB000D2DAF4655FC
		08/03/2023	15:30:00	-9,40540	-37,25775	0,00	-	-	AL-2708006-A8606795A7144C17A537A49B8E73B3F5
		08/03/2023	15:30:00	-9,24290	-37,10818	0,00	-	Transição Fitoecológica	AL-2708006-75691AAA88914218822885B40FD639C7
		08/03/2023	15:30:00	-9,43910	-35,80410	1,33	APA do Pratagy	-	AL-2707701-C65BCC029EE44040A9B4CDBE411E6993
São Luiz do Quitunde	7	08/03/2023	16:17:00	-9,40502	-37,25694	0,00	-	-	AL-2708006-A8606795A7144C17A537A49B8E73B3F5
		09/03/2023	12:18:00	-10,12055	-36,89518	0,00	-	-	AL-2708204-10BEA27FCFDE4664AF8CCF426C3FBCAE
		08/03/2023	16:17:00	-10,07396	-36,93115	0,00	-	-	AL-2708204-423E72961B2C48D8A6A16CDD6FF19EAA
		09/03/2023	16:00:00	-10,07184	-36,92635	0,00	-	-	AL-2708204-51E174B337704AEE9C6B9DE3504E64C7
		09/03/2023	16:00:00	-10,10729	-36,89226	0,00	-	-	AL-2708204-6F43886340224444873B37FC6BA52809
		06/03/2023	16:07:00	-10,11159	-36,89204	0,00	-	-	AL-2708204-6F43886340224444873B37FC6BA52809
		09/03/2023	16:00:00	-10,07438	-36,89065	0,00	-	-	AL-2708204-8735F141EE57403C8B4725F5D4D62BA8
Craibas	5	09/03/2023	22:56:22	-10,10330	-36,31010	0,08	-	-	AL-2702306-2255FA73EF494DE091B60B056902AF03
		09/03/2023	22:56:22	-10,09177	-36,30214	0,00	-	-	AL-2702306-2255FA73EF494DE091B60B056902AF03
		09/03/2023	03:23:00	-10,05031	-36,34006	0,00	-	-	AL-2702306-3ECEC9C297A2433080DA35EC80BF7CF5
		09/03/2023	03:23:00	-10,23375	-36,35373	0,10	-	-	AL-2702306-438A15315E5D40528D5F37C87C58FF22
		09/03/2023	03:23:00	-10,10280	-36,33720	0,00	-	-	AL-2702306-45C57F47FC3644E19AF502CFB066B30B
Cacimbinhas	4	11/03/2023	16:13:00	-9,78000	-36,98899	0,00	-	Transição Fitoecológica	-
		08/03/2023	16:17:00	-10,00687	-36,53444	0,10	-	Transição Fitoecológica	-
		11/03/2023	16:13:00	-9,23134	-35,81372	0,00	APA de Murici	-	-
		11/03/2023	16:13:00	-9,12941	-35,96701	0,00	APA de Murici	-	-
Campo Alegre	4	08/03/2023	23:06:01	-9,66737	-36,71650	0,00	-	-	AL-2700300-7C7B6FDD05A14F85B86141486B0A73AC
		07/03/2023	22:46:01	-9,22888	-37,93402	0,00	-	Transição Fitoecológica	AL-2700102-55C9A444DF7846EEA584AC4634BEED1



INSTITUTO DO MEIO AMBIENTE
ESTADO DE ALAGOAS

Av. Fernandes Lima, 679
Farol – CEP 57057-450 – Maceió, Alagoas.
Fone: 3315-1738/1778
Fax 3315-1732; www.ima.al.gov.

INSTITUTO DO MEIO AMBIENTE DE ALAGOAS
ASSESSORIA AMBIENTAL DE GEOPROCESSAMENTO
RELATÓRIO SEMANAL DE MONITORAMENTO DE FOCOS DE QUEIMADAS

Página: 17

Relatório:
05 a 11/03/2023

		08/03/2023	22:46:00	-9,25733	-37,09735	0,00	APA Serra da Caiçara	-
		08/03/2023	23:06:01	-9,22981	-37,42687	0,10	APA Serra da Caiçara	-
Mata Grande	4	05/03/2023	16:26:00	-9,95480	-36,01250	0,57	-	AL-2703759-ABA6D3C3BBC14C48B81CE1034A99B9C9
		07/03/2023	16:37:00	-9,93500	-36,04310	0,00	-	AL-2703759-CE40FDE88D374226BE366AFDE16C0FD9
		07/03/2023	15:48:00	-9,11757	-35,60501	0,00	-	AL-2703809-3C6FD1BD21384EDB8850103A05A313B4
		06/03/2023	16:07:00	-9,94011	-36,44953	0,00	-	AL-2704005-15295F882F394BCBAA149441F7A3712D
Porto de Pedras	4	09/03/2023	16:00:00	-10,14730	-36,47937	0,27	-	AL-2706703-EE8A1BCD5E214CD789F4FA488DC3BE76
		09/03/2023	16:00:00	-10,14448	-36,47497	0,25	-	AL-2706703-EE8A1BCD5E214CD789F4FA488DC3BE76
		07/03/2023	16:37:00	-10,14384	-36,47879	0,29	-	AL-2706703-EE8A1BCD5E214CD789F4FA488DC3BE76
		07/03/2023	16:37:00	-10,15770	-36,48860	3,68	Floresta Estacional	AL-2706703-EE8A1BCD5E214CD789F4FA488DC3BE76
Santana do Ipanema	4	08/03/2023	16:17:00	-9,54899	-35,90423	0,00	-	AL-2707701-0ADE1FB73E4A4B7EAE8C55E4E1681A23
		07/03/2023	15:48:00	-9,54812	-35,90966	0,00	-	AL-2707701-0ADE1FB73E4A4B7EAE8C55E4E1681A23
		08/03/2023	15:30:00	-9,54621	-35,91053	0,00	-	AL-2707701-0ADE1FB73E4A4B7EAE8C55E4E1681A23
		08/03/2023	16:17:00	-9,47801	-35,90396	0,00	-	AL-2707701-0D6106C1C20B4D7190A94AB4F0BD703E
São Miguel dos Milagres	4	06/03/2023	16:07:00	-9,81910	-36,06360	1,90	-	AL-2708600-661EBD4877BB43A9B972D584778690A0
	4	10/03/2023	16:32:00	-9,83840	-36,06020	2,23	-	AL-2708600-661EBD4877BB43A9B972D584778690A0
	4	10/03/2023	16:32:00	-9,81910	-36,06360	1,90	-	AL-2708600-661EBD4877BB43A9B972D584778690A0
	4	10/03/2023	16:32:00	-9,83840	-36,06020	2,23	-	AL-2708600-661EBD4877BB43A9B972D584778690A0
Boca da Mata	3	06/03/2023	22:45:59	-9,75605	-36,90615	0,00	Transição Fitoecológica	-
		11/03/2023	16:11:00	-9,78636	-36,98815	0,00	Transição Fitoecológica	-
		06/03/2023	22:45:59	-9,78257	-36,98407	0,00	Transição Fitoecológica	-
Maceió	3	05/03/2023	00:26:00	-10,15620	-36,56940	0,50	-	AL-2703205-9F8ACE01A321415AB5E2D7DB1C3EB298
		05/03/2023	00:35:59	-9,90274	-36,09062	0,28	-	AL-2703759-033ACC50020A4C0D83B5F4D114948D86
		05/03/2023	00:35:59	-10,00134	-36,05119	0,20	-	AL-2703759-160BC9969BD1404AAD97DAB73A5A8B5E
Matriz de Camaragibe	3	09/03/2023	16:00:00	-9,94081	-36,44588	0,00	-	AL-2704005-15295F882F394BCBAA149441F7A3712D
		08/03/2023	15:30:00	-9,85020	-36,46240	0,00	-	AL-2704005-1727F46B420040C2B6C8DF2E089B344D
		08/03/2023	15:30:00	-9,93451	-36,44856	0,00	-	AL-2704005-54C7BF2130384D93AACF8BD6FC776A93
Murici	3	10/03/2023	00:37:00	-9,90968	-36,42650	0,00	-	AL-2704005-5511C60F4954465C9B09D029C5BF5AE9
		09/03/2023	21:25:58	-9,90913	-36,43007	0,00	-	AL-2704005-5511C60F4954465C9B09D029C5BF5AE9
		09/03/2023	21:25:58	-9,93379	-36,45238	0,00	-	AL-2704005-D979633528D94378A3EBD0DB6AA1C3AD
Ouro Branco	3	07/03/2023	16:37:00	-9,78387	-36,50681	0,27	-	AL-2704203-172E9D89456541D1A1D70A34CA3442A6
		07/03/2023	16:37:00	-9,73550	-36,42860	1,52	-	AL-2704203-183C586EC39848F8A89A5C09FCE9D534
		07/03/2023	16:37:00	-9,52209	-35,76943	0,00	APA do Pratagy	AL-2704302-30474E4094F9E99BF1470A44A94FF05
Palmeira dos Índios	3	06/03/2023	16:07:00	-9,53600	-35,76020	0,00	-	AL-2704402-FB9929E79CBB46FA023EF9E8F7D2E1E
		07/03/2023	15:48:00	-9,57692	-36,88998	0,00	-	AL-2704001-53A025F1FC9442DEB91E996DBDA0BDCF
		09/03/2023	12:21:00	-9,51680	-35,76360	0,00	APA do Pratagy	AL-2704302-FA183BBE7EF34765953220C41F10A0FE
União dos Palmares	3	09/03/2023	16:00:00	-9,91810	-36,95790	0,70	-	AL-2709202-FF09353867934D6392F397C00224746C
		08/03/2023	15:30:00	-9,19502	-36,13575	0,00	-	AL-2709301-1DB72A19D42948D6AE61A8D2038DA062
		08/03/2023	15:30:00	-9,19645	-36,13366	0,00	-	AL-2709301-1DB72A19D42948D6AE61A8D2038DA062
Água Branca	2	07/03/2023	15:48:00	-9,34763	-37,05252	1,00	Caatinga	-
		07/03/2023	16:37:00	-9,36847	-37,84989	0,00	Caatinga	-
Capela	2	09/03/2023	16:00:00	-9,43620	-35,96740	0,00	-	AL-2700409-3F070D612A6147FBA2341104C407FE18



INSTITUTO DO MEIO AMBIENTE
ESTADO DE ALAGOAS

Av. Fernandes Lima, 679
Farol – CEP 57057-450 – Maceió, Alagoas.
Fone: 3315-1738/1778
Fax 3315-1732; www.ima.al.gov.

INSTITUTO DO MEIO AMBIENTE DE ALAGOAS
SUPERVISÃO DE GEOPROCESSAMENTO

RELATÓRIO SEMANAL DE MONITORAMENTO DE FOCOS DE QUEIMADAS

Página: 18

Relatório:
05 a 11/03/2023

		09/03/2023	16:00:00	-9,41650	-35,99780	0,00	-	-	AL-2700409-64D48A3AF0004E88AB78D1F4578D6F38
Girau do Ponciano	2	07/03/2023	16:37:00	-9,98890	-36,24970	0,00	-	-	AL-2702306-BC632E6717E94300B25C3A0087EA9FED
		08/03/2023	16:17:00	-10,00770	-36,27330	0,00	-	Floresta Estacional	AL-2702306-BC632E6717E94300B25C3A0087EA9FED
		07/03/2023	00:29:18	-10,19100	-36,65295	0,00	-	-	AL-2703205-8946277799544533AD3BC825B39A7A7C
Limoeiro de Anadia	2	06/03/2023	21:56:00	-10,15620	-36,56940	0,50	-	-	AL-2703205-9F8ACE01A321415AB5E2D7DB1C3EB298
		08/03/2023	16:17:00	-10,00156	-36,04125	0,00	-	-	AL-2703759-160BC9969BD1404AAD97DAB73A5A8B5E
Major Isidoro	2	11/03/2023	16:11:00	-9,99956	-36,03954	0,20	-	-	AL-2703759-1FF490AC34BC4E33A4BAAEC1F56A8E7
		11/03/2023	03:38:00	-9,95430	-36,03970	0,00	-	-	AL-2703759-881F9570CA0440C698E155039A35AEF3
Maravilha	2	09/03/2023	15:09:00	-9,99340	-36,00550	0,00	-	-	AL-2703759-9BC034CB03124DF9EE59464050215E5
		11/03/2023	15:22:00	-9,93940	-36,45324	0,00	-	-	AL-2704005-D979633528D94378A3EBD0DB6AA1C3AD
Novo Lino	2	05/03/2023	03:49:00	-9,82479	-36,75343	0,00	-	-	AL-2704104-F4A944C87162481E8E9FD5BD90A2E6A2
		07/03/2023	16:34:00	-10,15770	-36,48860	0,10	-	Floresta Estacional	AL-2706703-EE8A1BCD5E214CD789F4FA488DC3BE76
Porto Real do Colégio	2	07/03/2023	16:34:00	-10,15770	-36,48860	0,10	-	Floresta Estacional	AL-2706703-EE8A1BCD5E214CD789F4FA488DC3BE76
		07/03/2023	16:37:00	-9,64640	-36,03970	0,00	-	Floresta Ombrófila	AL-2706901-40F97973F669436E96972090CD36AB0C
Quebrangulo	2	07/03/2023	16:37:00	-10,17750	-36,45820	0,16	RPPN Conceição Lyra 3	Floresta Estacional	AL-2706703-EE8A1BCD5E214CD789F4FA488DC3BE76
		Belo monte	1	09/03/2023	12:21:00	-9,83432	-36,95636	0,00	-
Cajueiro	1	07/03/2023	15:48:00	-9,39588	-35,80928	1,99	APA do Pratagy	Floresta Ombrófila	-
Canapi	1	07/03/2023	16:37:00	-9,49750	-36,13894	0,00	-	-	AL-2700409-2DB1F9B1339A4576BDE7B936A2ABE260
Chã preta	1	09/03/2023	16:00:00	-9,43570	-35,99460	0,00	-	-	AL-2700409-64D48A3AF0004E88AB78D1F4578D6F38
Coite do Nóia	1	09/03/2023	16:00:00	-9,49363	-36,13847	0,00	-	-	AL-2700409-6F2F1D92EFD2402E9BF8D008D1BFD89E
Flexeiras	1	09/03/2023	16:00:00	-10,04480	-36,34750	0,00	-	-	AL-2702306-BC632E6717E94300B25C3A0087EA9FED
Lagoa da Canoa	1	08/03/2023	16:17:00	-10,19007	-36,68164	0,00	-	-	AL-2703205-783BE16C8DFA4821B7065CFE976AC7E2
Maragogi	1	06/03/2023	16:07:00	-9,85470	-36,21950	0,10	-	Floresta Ombrófila	AL-2703759-7ABB0042A9C54F83ADA6611CD9F58779
Messias	1	10/03/2023	03:55:00	-9,93523	-36,44482	0,00	-	-	AL-2704005-54C7BF2130384D93AACF88D6FC776A93
Passo de Camaragibe	1	06/03/2023	16:07:00	-9,57948	-36,89406	0,20	-	Transição Fitoecológica	AL-2704401-DCDB84E2CAA242A5A53BA855817349D5
Roteiro	1	11/03/2023	00:56:01	-9,31405	-36,51825	1,85	-	-	AL-2707602-2AC742485FD445B2AF220C143CD8CD19
Taquarana	1	05/03/2023	15:35:00	-10,01851	-36,57130	0,20	-	-	AL-2708808-0E14016C89704F6F997E32A5A64F7953
Viçosa	1	08/03/2023	15:30:00	-9,37595	-36,19603	0,00	-	-	AL-2709400-CDE60005A78F4505B2CD8BC930C092C8