

RELATÓRIO DE MONITORAMENTO DE FOCOS DE QUEIMADAS

19 a 25 de Março de 2023

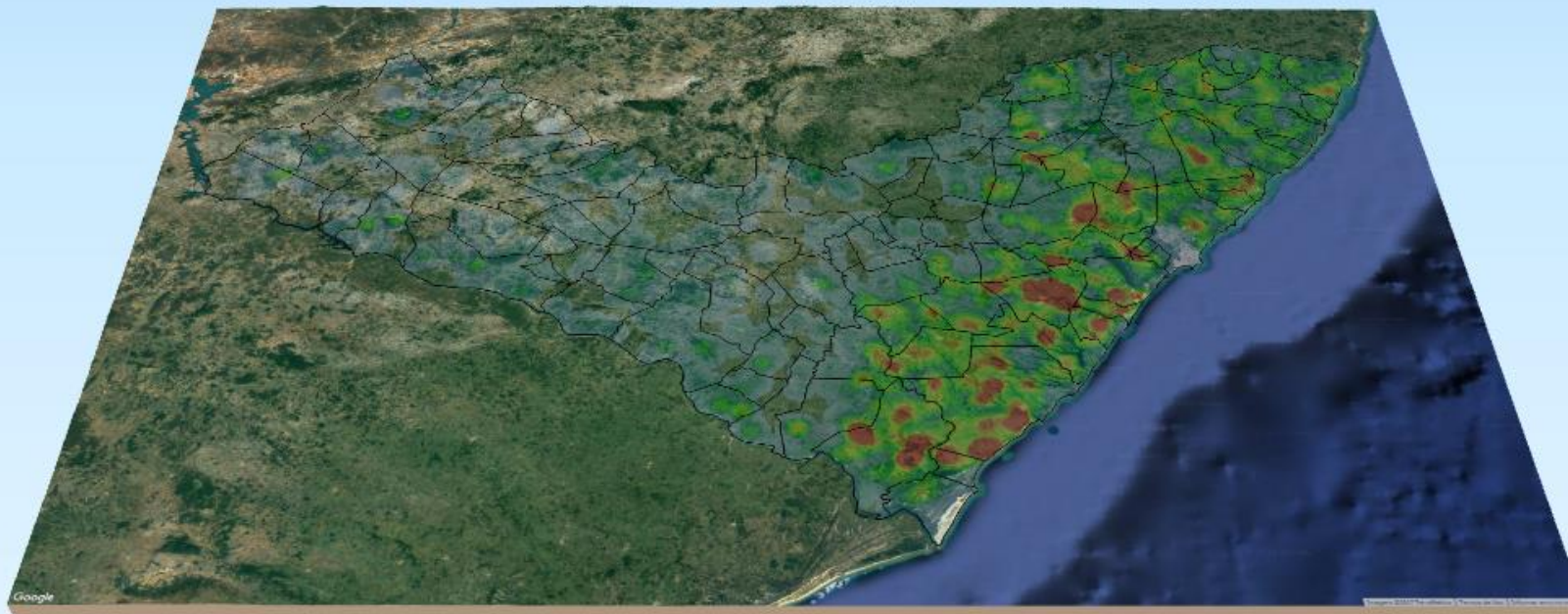

MONITORAMENTO DE FOCOS DE QUEIMADAS NO ESTADO DE ALAGOAS
RELATÓRIO TÉCNICO

PAULO SURUAGY DO AMARAL DANTAS

Governador do Estado de Alagoas

GINO CÉSAR MENESES PAIVA

Secretário de Estado do Meio Ambiente e dos Recursos Hídricos

GUSTAVO RESSURREIÇÃO LOPES

Diretor-Presidente do Instituto do Meio Ambiente de Alagoas

IVENS BARBOZA LEÃO

Diretor Executivo de Gestão do
Instituto do Meio Ambiente de Alagoas

DANIEL NIVALDO DA CONCEIÇÃO

Supervisor de Geoprocessamento do
Instituto do Meio Ambiente de Alagoas

RESUMO DAS OCORRÊNCIAS DOS FOCOS DE QUEIMADAS

19 a 25/03/2023

QUANTIDADE TOTAL DE FOCOS NO ESTADO: 112

QUANTIDADE DE FOCOS MONITORADOS¹: 99

QUANTIDADE DE FOCOS QUE AFETARAM UNIDADES DE CONSERVAÇÃO: 10

RPPN Conceicao Lyra 3: 1

APA Serra da Caicara: 1

APA do Pratagy: 7

APA de Murici: 1

QUANTIDADE DE FOCOS QUE AFETARAM VEGETAÇÃO: 23

Caatinga: 2

Formações Pioneiras: 2

Floresta Estacional: 3

Floresta Ombrófila: 8

Transição Fitoecológica: 8

RANKING DOS MUNICÍPIOS COM MAIOR QUANTIDADE DE REGISTROS DE FOCOS:

Coruripe: 18

Penedo: 10

Rio Largo: 5

Igreja Nova: 5

Porto de Pedras: 5

RANKING DOS MUNICÍPIOS COM MENOR QUANTIDADE DE REGISTROS DE FOCOS:

São José da Tapera: 1

São Miguel dos Milagres: 1

Tanque D'Arca: 1

Teotônio Vilela: 1

União dos Palmares: 1

FOCOS MONITORADOS E NÃO MONITORADOS

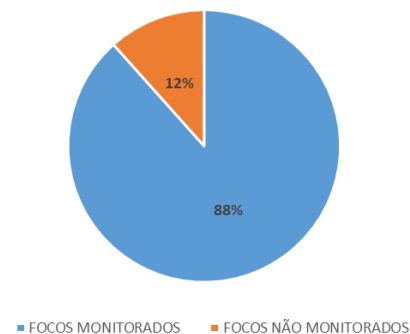

FOCOS POR TIPO DE VEGETAÇÃO AFETADA

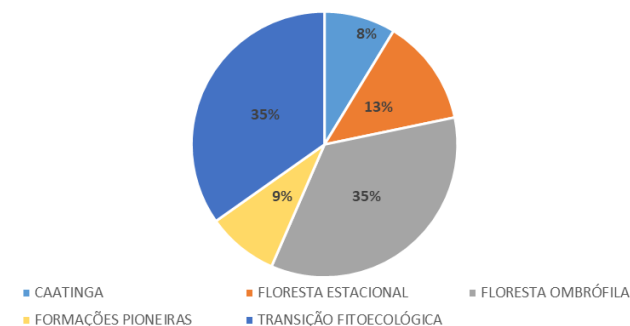

FOCOS POR UC'S AFETADAS

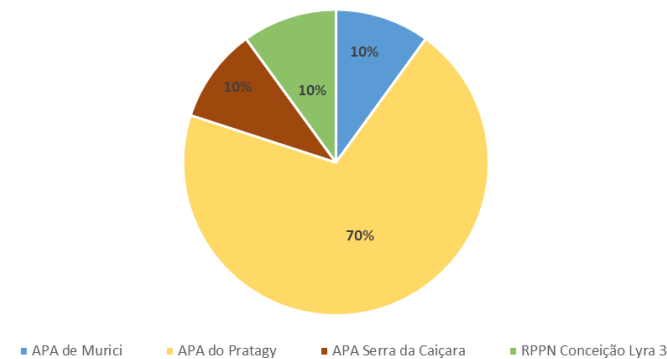

Evolução dos Focos de Queimadas

¹Focos monitorados correspondem àqueles que afetaram remanescentes de vegetação ou unidades de conservação, além das ocorrências identificadas nas propriedades rurais, segundo dados do Cadastro Ambiental Rural.



INSTITUTO DO MEIO AMBIENTE
ESTADO DE ALAGOAS

Av. Fernandes Lima, 679
Farol – CEP 57057-450 – Maceió, Alagoas.
Fone: 3315-1738/1778
Fax 3315-1732; www.ima.al.gov.

INSTITUTO DO MEIO AMBIENTE DE ALAGOAS

SUPERVISÃO DE GEOPROCESSAMENTO

RELATÓRIO SEMANAL DE MONITORAMENTO DE FOCOS DE QUEIMADAS

Página: 4

Relatório:
19 a 25/03/2023

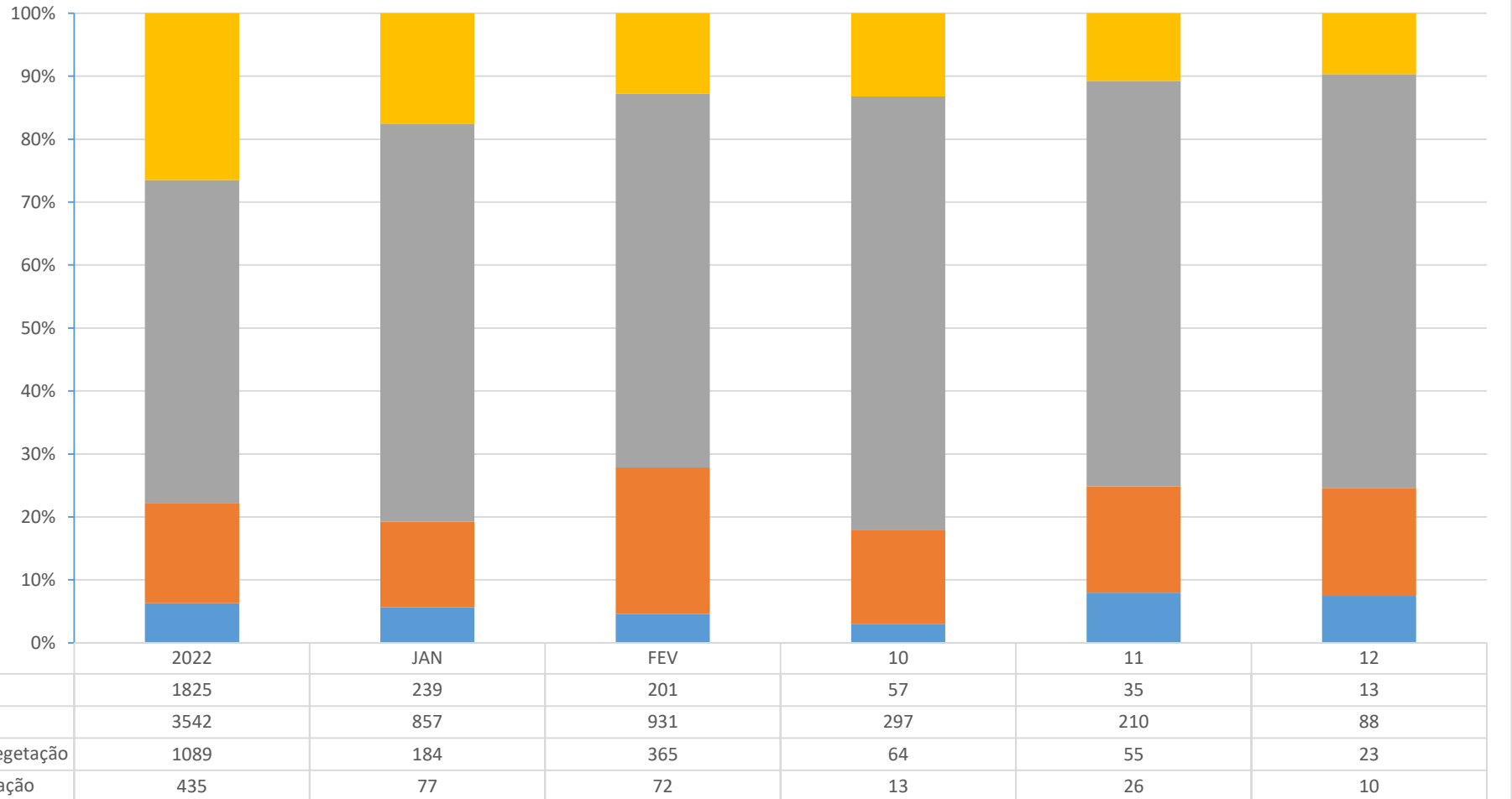

Evolução dos Focos de Queimadas em Remanescentes de Vegetação



INSTITUTO DO MEIO AMBIENTE
ESTADO DE ALAGOAS

Av. Fernandes Lima, 679
Farol – CEP 57057-450 – Maceió, Alagoas.
Fone: 3315-1738/1778
Fax 3315-1732; www.ima.al.gov.

INSTITUTO DO MEIO AMBIENTE DE ALAGOAS
ASSESSORIA AMBIENTAL DE GEOPROCESSAMENTO
RELATÓRIO SEMANAL DE MONITORAMENTO DE FOCOS DE QUEIMADAS

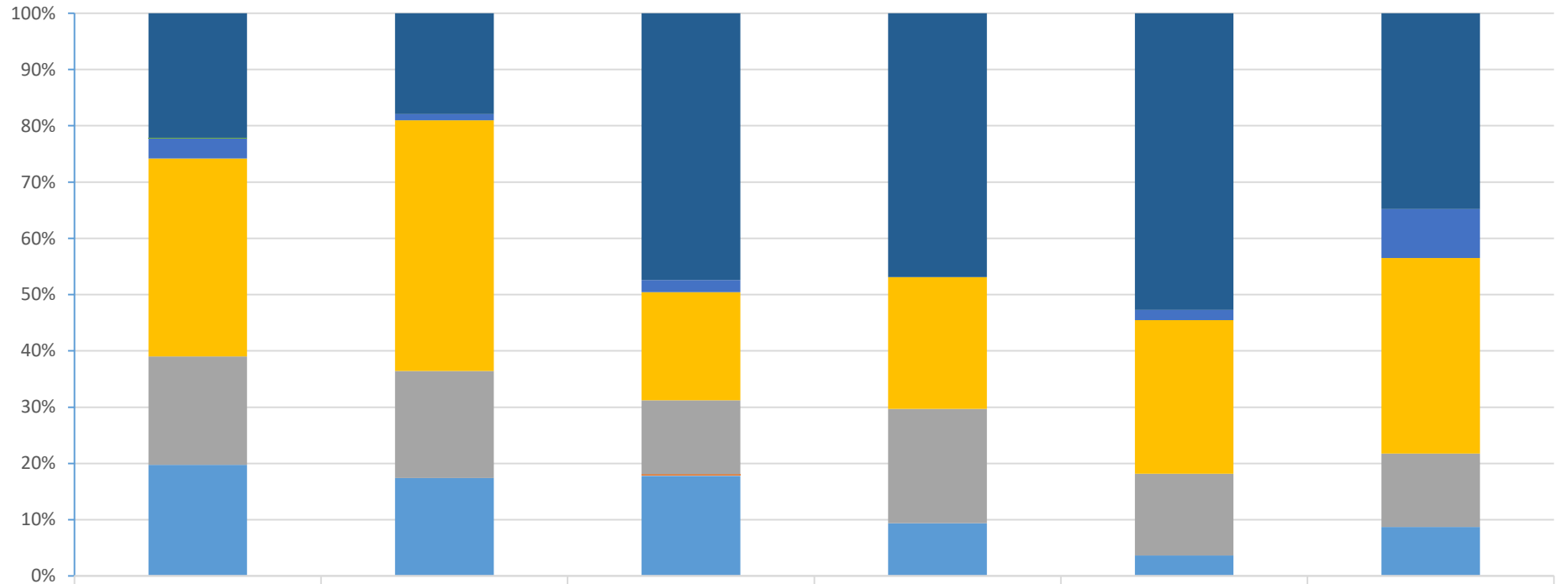

	2022	JAN	FEV	10	11	12
■ Transição Fitoecológicas	241	33	173	30	29	8
■ Refúgio Ecológico	1	0	0	0	0	0
■ Formações Pioneiras	39	2	8	0	1	2
■ Floresta Ombrófila	383	82	70	15	15	8
■ Floresta Estacional	210	35	48	13	8	3
■ Cerrado	0	0	1	0	0	0
■ Caatinga	215	32	65	6	2	2

Evolução dos Focos de Queimadas em APAs



INSTITUTO DO MEIO AMBIENTE
ESTADO DE ALAGOAS

Av. Fernandes Lima, 679
Farol – CEP 57057-450 – Maceió, Alagoas.
Fone: 3315-1738/1778
Fax 3315-1732; www.ima.al.gov.

INSTITUTO DO MEIO AMBIENTE DE ALAGOAS

SUPERVISÃO DE GEOPROCESSAMENTO

RELATÓRIO SEMANAL DE MONITORAMENTO DE FOCOS DE QUEIMADAS

Página: 6

Relatório:
19 a 25/03/2023

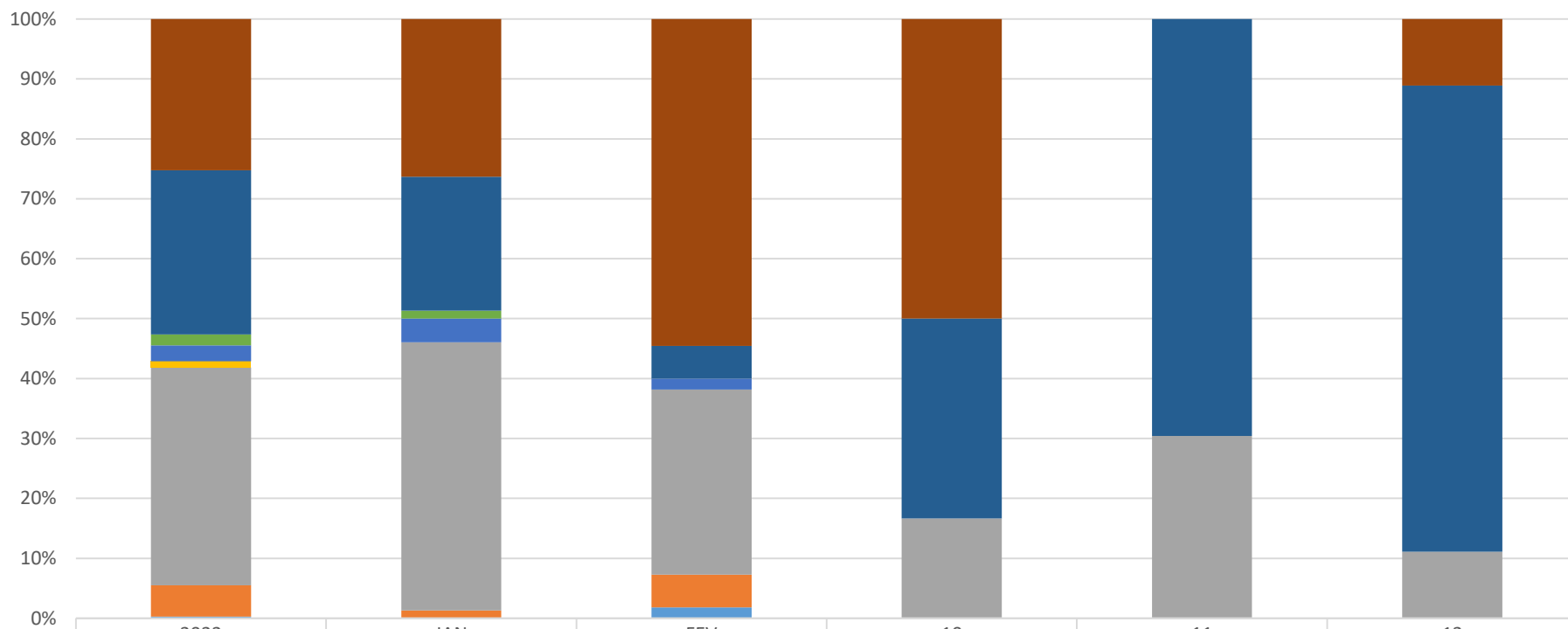

	2022	JAN	FEV	10	11	12
■ APA Serra da Caiçara	96	20	30	6	0	1
■ APA do Pratagy	104	17	3	4	16	7
■ APA do Catolé e Fernão Velho	7	1	0	0	0	0
■ APA de Santa Rita	10	3	1	0	0	0
■ APA de Piaçabuçu	4	0	0	0	0	0
■ APA de Murici	138	34	17	2	7	1
■ APA da Marituba do Peixe	20	1	3	0	0	0
■ APA Costa dos Corais	1	0	1	0	0	0



INSTITUTO DO MEIO AMBIENTE
ESTADO DE ALAGOAS

Av. Fernandes Lima, 679
Farol – CEP 57057-450 – Maceió, Alagoas.
Fone: 3315-1738/1778
Fax 3315-1732; www.ima.al.gov.

INSTITUTO DO MEIO AMBIENTE DE ALAGOAS
ASSESSORIA AMBIENTAL DE GEOPROCESSAMENTO
RELATÓRIO SEMANAL DE MONITORAMENTO DE FOCOS DE QUEIMADAS

Evolução dos Focos de Queimadas em RPPNs

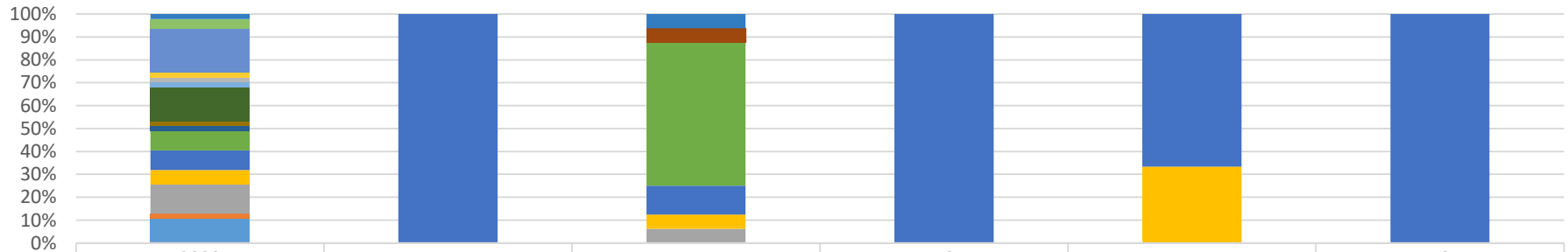

	2022	JAN	FEV	10	11	12
RPPN Triunfo	1	0	1	0	0	0
RPPN Tarcizo Toledo Carnaúba	2	0	0	0	0	0
RPPN Serra d'Água	9	0	0	0	0	0
RPPN Saint Michael 1	1	0	0	0	0	0
RPPN Riacho Seco	1	0	0	0	0	0
RPPN Quebra Carro	0	0	0	0	0	0
RPPN Planalto	1	0	0	0	0	0
RPPN Pereira	7	0	0	0	0	0
RPPN Mata do Cedro	0	0	0	0	0	0
RPPN Madeiras	1	0	0	0	0	0
RPPN Júlia Silveira Coutinho	0	0	0	0	0	0
RPPN Gulandim	0	0	1	0	0	0
RPPN Eustáquio Toledo Neto	1	0	0	0	0	0
RPPN Dubinha Guimarães	4	0	10	0	0	0
RPPN Conceição Lyra 3	4	1	2	1	2	1
RPPN Conceição Lyra 2	3	0	1	0	1	0
RPPN Benedito Coutinho	6	0	1	0	0	0
RPPN Antônio Coutinho	1	0	0	0	0	0
RPPN Alfredo Elias da Rosa Oiticica	5	0	0	0	0	0



INSTITUTO DO MEIO AMBIENTE
ESTADO DE ALAGOAS

Av. Fernandes Lima, 679
Farol – CEP 57057-450 – Maceió, Alagoas.
Fone: 3315-1738/1778
Fax 3315-1732; www.ima.al.gov.

INSTITUTO DO MEIO AMBIENTE DE ALAGOAS

SUPERVISÃO DE GEOPROCESSAMENTO

RELATÓRIO SEMANAL DE MONITORAMENTO DE FOCOS DE QUEIMADAS

Página: 8

Relatório:
19 a 25/03/2023

Evolução dos Focos de Queimadas em Outras Unidades de Conservação

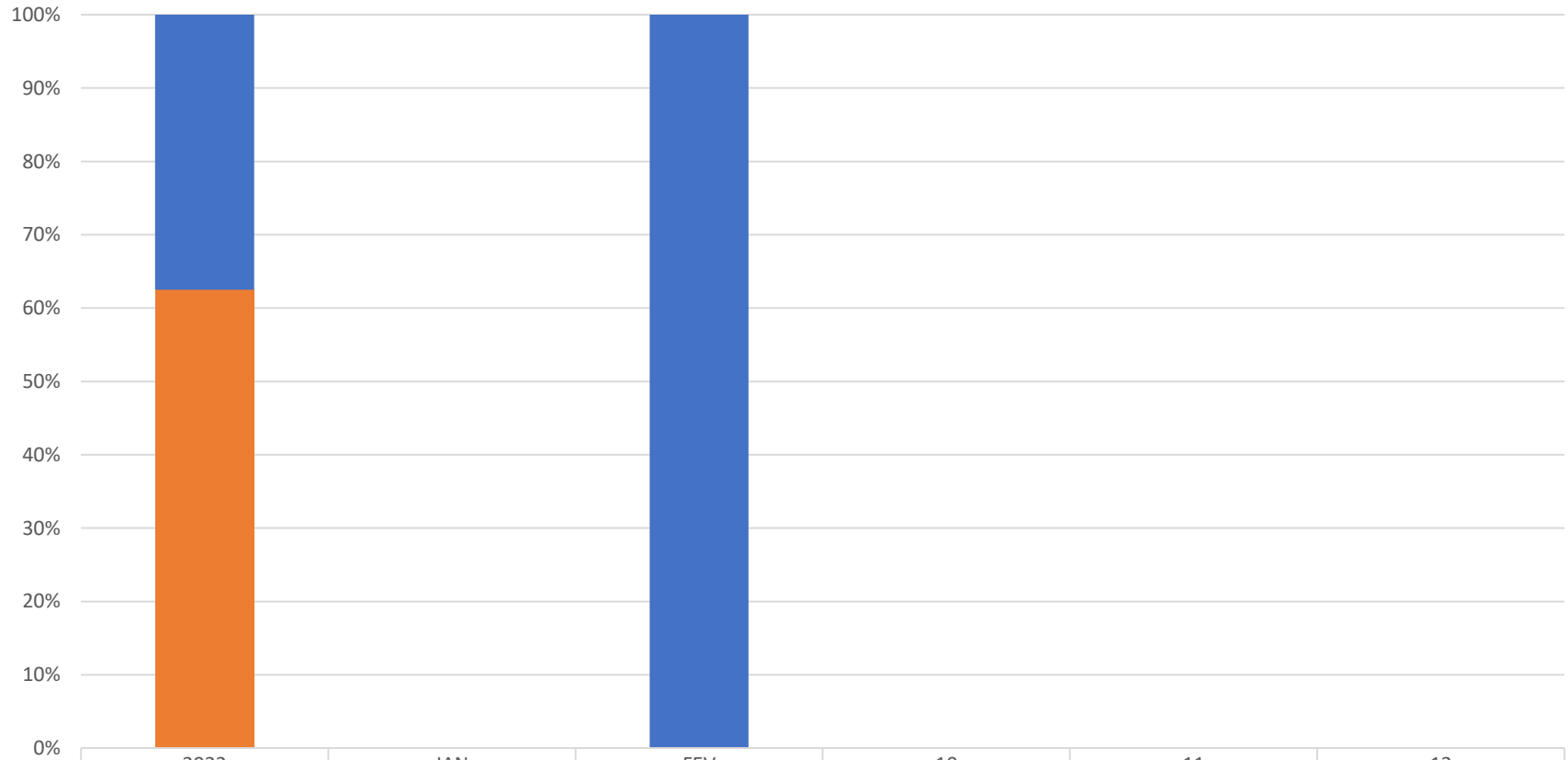

	2022	JAN	FEV	10	11	12
RESEX de Jequiá	3	0	1	0	0	0
RESEC Manguezais da Lagoa de Roteiro	0	0	0	0	0	0
REBIO de Pedra Talhada	0	0	0	0	0	0
MONA do Rio São Francisco	5	0	0	0	0	0
ESEC de Murici	0	0	0	0	0	0

DISTRIBUIÇÃO ESPACIAL DOS FOCOS DE QUEIMADAS – 12 a 18/03/2023

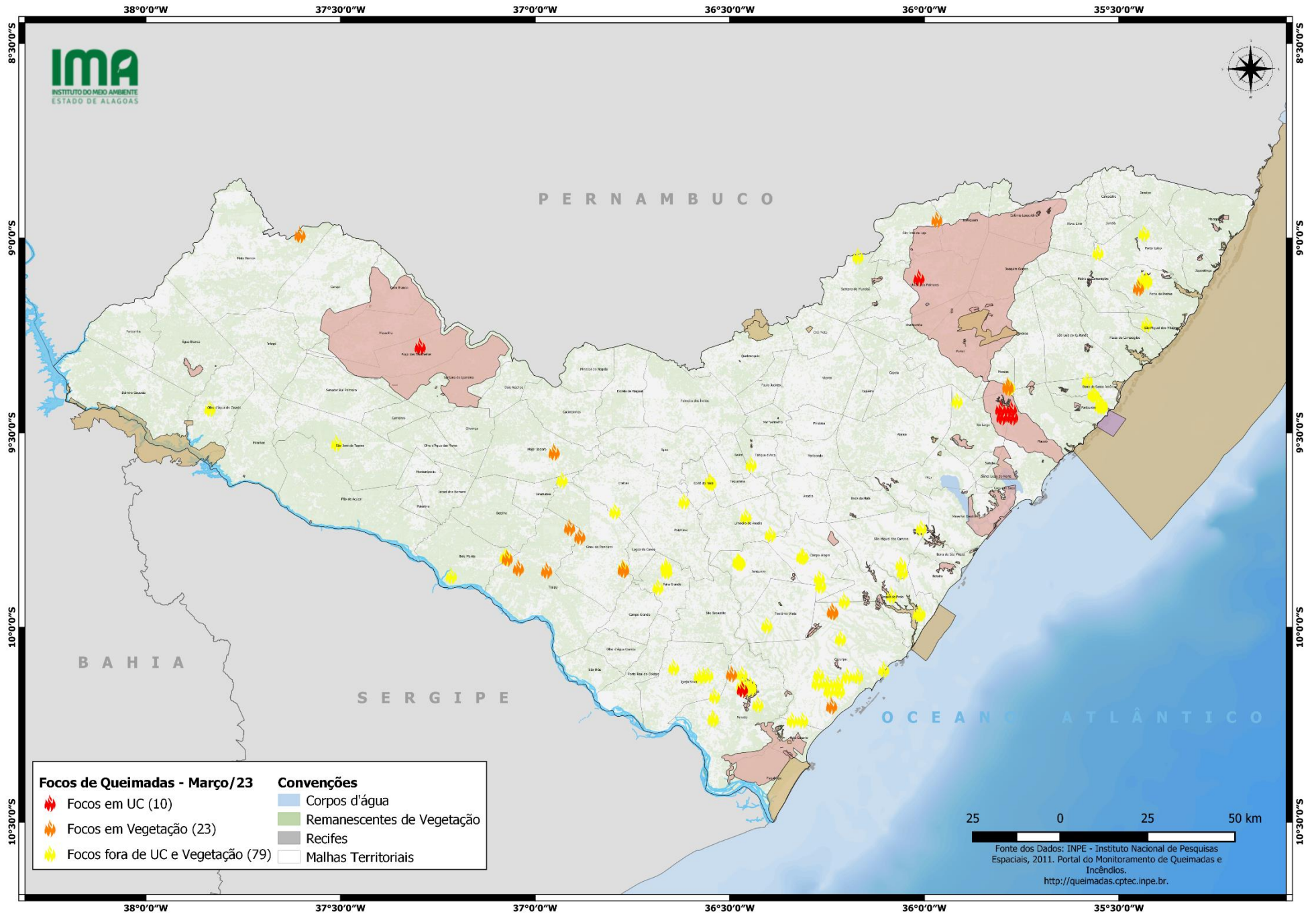

CONCENTRAÇÃO DOS FOCOS DE QUEIMADAS – 01/01/2023 a 12 a 18/03/2023

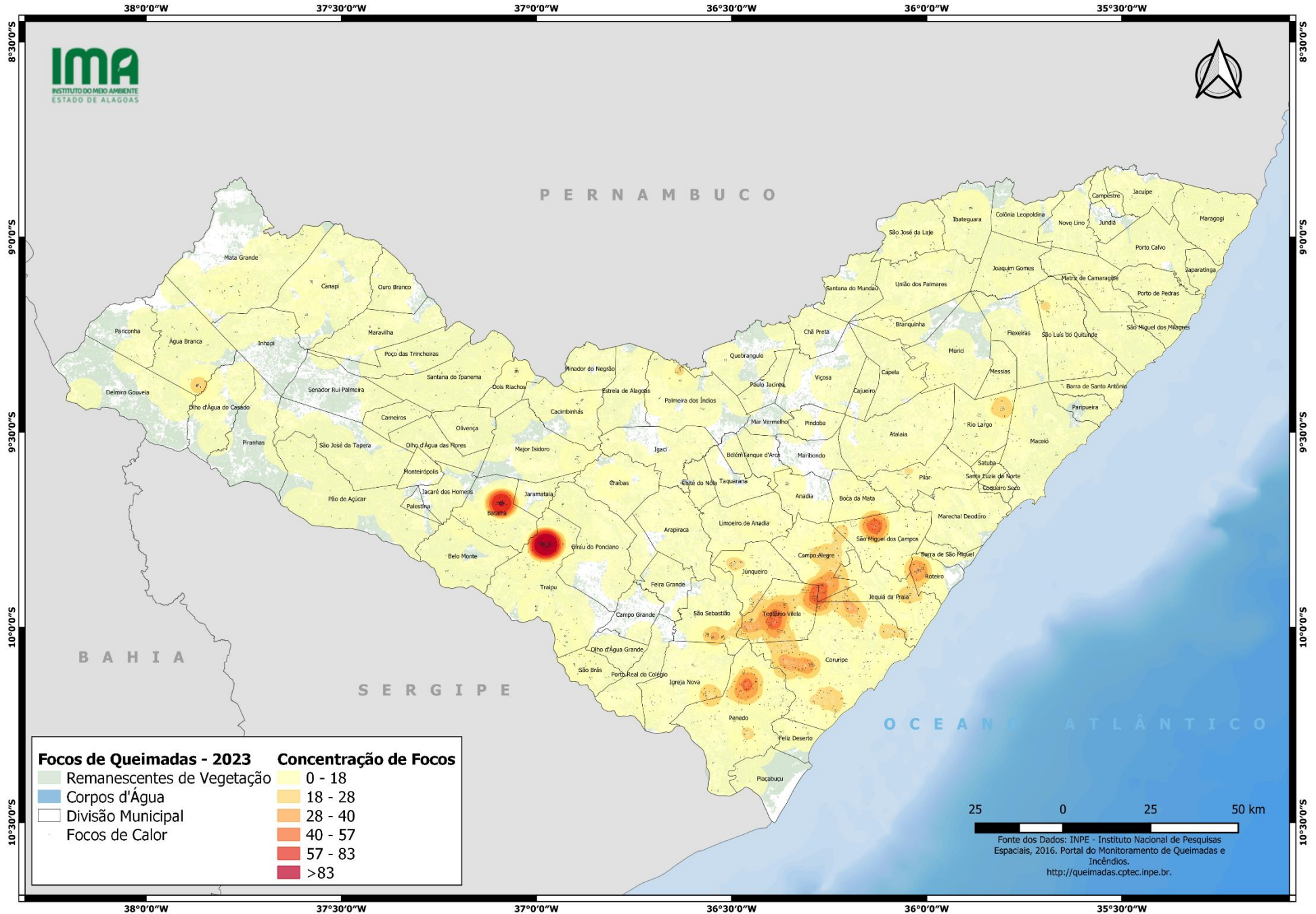



INSTITUTO DO MEIO AMBIENTE
ESTADO DE ALAGOAS

Av. Fernandes Lima, 679
Farol – CEP 57057-450 – Maceió, Alagoas.
Fone: 3315-1738/1778
Fax 3315-1732; www.ima.al.gov.

INSTITUTO DO MEIO AMBIENTE DE ALAGOAS
ASSESSORIA AMBIENTAL DE GEOPROCESSAMENTO
RELATÓRIO SEMANAL DE MONITORAMENTO DE FOCOS DE QUEIMADAS

Página: 11

Relatório:
19 a 25/03/2023

Município	QTD FOCOS	DATA (aaaa/mm/dd)	HORA GMT (hms)	LATITUDE	LONGITUDE	PRECIPITAÇÃO (mm)	UNIDADE DE CONSERVAÇÃO	TIPO DE VEGETAÇÃO AFETADA	CÓDIGO DA PROPRIEDADE DE OCORRÊNCIA DO FOCO DE QUEIMADA
Coruripe	18	23/03/2023	16:37:00	0,00	-9,95960	-36,23547	-	Floresta Ombrófila	-
		23/03/2023	16:37:00	0,00	-9,95795	-36,23650	-	Floresta Ombrófila	-
		23/03/2023	22:26:02	0,10	-10,20100	-36,23860	-	Formações Pioneiras	-
		23/03/2023	22:46:02	0,10	-10,20100	-36,23860	-	Formações Pioneiras	-
		24/03/2023	21:56:02	0,00	-10,14350	-36,22200	-	-	AL-2702306-150094B45DD74433BDD853EED6DD04E7
		25/03/2023	22:06:02	0,00	-10,14350	-36,22200	-	-	AL-2702306-150094B45DD74433BDD853EED6DD04E7
		24/03/2023	21:46:02	0,00	-10,16230	-36,24560	-	-	AL-2702306-34A8281E564B4671B5FA41A279573DDA
		25/03/2023	00:06:03	0,10	-10,23760	-36,33980	-	-	AL-2702306-563B93347F684CCFA2EED9F5A8A966E8
		24/03/2023	22:16:02	0,00	-10,12520	-36,17130	-	-	AL-2702306-7BA123EB9093491EB9965A5F1A1A878F
		24/03/2023	22:16:02	0,00	-10,12460	-36,19840	-	-	AL-2702306-8FD2315EF81146548EE927183573A99F
		19/03/2023	15:24:00	1,90	-10,12060	-36,27184	-	-	AL-2702306-BC632E6717E94300B25C3A0087EA9FED
		24/03/2023	21:56:02	0,00	-10,14300	-36,24910	-	-	AL-2702306-BC632E6717E94300B25C3A0087EA9FED
		24/03/2023	22:16:02	0,00	-10,02800	-36,21580	-	-	AL-2702306-BC632E6717E94300B25C3A0087EA9FED
		24/03/2023	22:26:02	0,00	-10,02800	-36,21580	-	-	AL-2702306-BC632E6717E94300B25C3A0087EA9FED
		20/03/2023	22:16:02	3,19	-10,14240	-36,27610	-	-	AL-2702306-E042A139199A440998D15BBC9A1171FF
25/03/2023	00:06:03	0,10	-10,23810	-36,31270	-	-	AL-2702306-EAC5F4A2CDED48F4A4AF5E2B92FB2496		
24/03/2023	21:56:02	0,00	-10,16280	-36,21850	-	-	AL-2702306-FA2AE7A8F48846A887A3C2F031A3AD06		
25/03/2023	22:06:02	0,08	-10,16280	-36,21850	-	-	AL-2702306-FA2AE7A8F48846A887A3C2F031A3AD06		
Penedo	10	20/03/2023	22:06:01	2,20	-10,11950	-36,46860	-	-	AL-2706703-26E3F6540EA7485496A47994B64E0A31
		20/03/2023	22:06:01	2,28	-10,11900	-36,49560	-	Floresta Estacional	AL-2706703-5989B93ACCA84716BB85E36C5A8320FC
		19/03/2023	22:36:02	1,82	-10,19740	-36,42780	-	-	AL-2706703-65FBAC5EDA9403981F1A54FB9749779
		22/03/2023	16:07:00	11,38	-10,23536	-36,54256	-	-	AL-2706703-8CA558825F7D48438634E5687ACC30EC
		19/03/2023	22:36:48	1,60	-10,14600	-36,44759	-	-	AL-2706703-EE8A1BCD5E214CD789F4FA488DC3BE76
		19/03/2023	22:36:48	1,60	-10,14762	-36,45867	-	-	AL-2706703-EE8A1BCD5E214CD789F4FA488DC3BE76
		19/03/2023	22:36:48	1,61	-10,15571	-36,44547	-	-	AL-2706703-EE8A1BCD5E214CD789F4FA488DC3BE76
		19/03/2023	22:36:48	1,60	-10,14924	-36,46976	-	-	AL-2706703-EE8A1BCD5E214CD789F4FA488DC3BE76
		19/03/2023	22:36:48	1,62	-10,15733	-36,45655	-	-	AL-2706703-EE8A1BCD5E214CD789F4FA488DC3BE76
19/03/2023	22:36:48	1,61	-10,15895	-36,46764	-	RPPN Conceição Lyra 3	Floresta Estacional	AL-2706703-EE8A1BCD5E214CD789F4FA488DC3BE76	
Igreja Nova	5	25/03/2023	16:01:00	0,40	-10,10251	-36,64426	-	-	AL-2703205-40ED07C62C89445582692B8A1B3748BE
		19/03/2023	22:36:48	1,24	-10,12348	-36,56763	-	-	AL-2703205-ADE02FCCECE848CB86E469A132A80A3F
		19/03/2023	22:36:48	1,11	-10,12512	-36,57888	-	-	AL-2703205-ADE02FCCECE848CB86E469A132A80A3F
		19/03/2023	22:36:48	1,37	-10,12184	-36,55639	-	-	AL-2703205-CB4532F6041143869F81542A50EF37C4
		19/03/2023	22:36:02	1,21	-10,17600	-36,53900	-	-	AL-2706703-642A1D6AA7F0449BB463EEDDD2566190
Porto De Pedras	5	19/03/2023	12:38:00	0,01	-9,10871	-35,42859	-	-	AL-2707404-C212E0EE970E4176851E156387E54A8D
		19/03/2023	12:38:00	0,00	-9,10714	-35,44016	-	-	AL-2707404-C212E0EE970E4176851E156387E54A8D
		24/03/2023	15:29:00	0,00	-9,11199	-35,43038	-	-	AL-2707404-C212E0EE970E4176851E156387E54A8D
		24/03/2023	15:29:00	0,00	-9,10760	-35,43090	-	-	AL-2707404-C212E0EE970E4176851E156387E54A8D
		24/03/2023	15:31:00	0,00	-9,12761	-35,45016	-	Floresta Ombrófila	AL-2707404-E7B6E0AE15FA4E509F8105A5681D1D4E
Rio Largo	5	19/03/2023	23:25:58	5,66	-9,41790	-35,91630	-	-	AL-2700409-E8F7426F32104E56A0A1023DDE37F33



INSTITUTO DO MEIO AMBIENTE
ESTADO DE ALAGOAS

Av. Fernandes Lima, 679
Farol – CEP 57057-450 – Maceió, Alagoas.
Fone: 3315-1738/1778
Fax 3315-1732; www.ima.al.gov.

INSTITUTO DO MEIO AMBIENTE DE ALAGOAS
SUPERVISÃO DE GEOPROCESSAMENTO

RELATÓRIO SEMANAL DE MONITORAMENTO DE FOCOS DE QUEIMADAS

Página: 12

Relatório:
19 a 25/03/2023

		19/03/2023	21:25:58	4,49	-9,45840	-35,80080	APA do Pratagy	Floresta Ombrófila	AL-2707701-1C01697DAC4849F49B0A903CC01BDE55
		19/03/2023	21:35:58	4,49	-9,45840	-35,80080	APA do Pratagy	Floresta Ombrófila	AL-2707701-1C01697DAC4849F49B0A903CC01BDE55
		19/03/2023	21:25:58	4,17	-9,43910	-35,80410	APA do Pratagy	-	AL-2707701-C65BCC029EE44040A9B4CDBE411E6993
		19/03/2023	21:35:58	4,17	-9,43910	-35,80410	APA do Pratagy	-	AL-2707701-C65BCC029EE44040A9B4CDBE411E6993
Belo Monte	4	23/03/2023	16:37:00	0,00	-9,82199	-37,07192	-	Transição Fitoecológica	AL-2700904-35AF0167CD434AE85EF2D07D5ADA51F
		25/03/2023	16:01:00	0,20	-9,86734	-37,21564	-	-	AL-2700904-413CAB768699413C8DD54510696110CB
		23/03/2023	15:48:00	0,00	-9,81881	-37,07740	-	-	AL-2700904-5FDB4CA8C19A49829E9F935D40984195
		23/03/2023	15:48:00	0,00	-9,81820	-37,07317	-	-	AL-2700904-73E6023474F4428D96A5637BC5784588
Campo Alegre	4	22/03/2023	22:26:00	6,70	-9,87300	-36,27020	-	-	AL-2701407-295AA691B3124526A4C12088FB8C49F0
		22/03/2023	22:26:00	6,70	-9,89230	-36,26680	-	-	AL-2701407-D7A7EA8B3F524860A6F04BBF577366D2
		23/03/2023	16:37:00	0,00	-9,81776	-36,31577	-	-	AL-2701407-E1046F6E0294494A980FF69F62C6ED60
		23/03/2023	16:37:00	0,00	-9,81703	-36,31184	-	-	AL-2701407-E1046F6E0294494A980FF69F62C6ED60
Jequiá Da Praia	4	24/03/2023	21:56:01	0,00	-9,93190	-36,20590	-	-	AL-2701407-55A89D58F42B4952B07C690B8288B64
		20/03/2023	15:58:00	1,80	-9,91784	-36,08443	-	-	AL-2703759-AA6643C5E9AA4733A810B8AC2F4D2B6E
		19/03/2023	16:11:00	1,24	-9,96474	-36,01567	-	-	AL-2703759-ABA6D3C3BBBC14C48B81CE1034A99B9C9
		19/03/2023	16:11:00	1,29	-9,96397	-36,01098	-	-	AL-2703759-ABA6D3C3BBBC14C48B81CE1034A99B9C9
Paripueira	4	20/03/2023	15:54:00	3,28	-9,43144	-35,54260	-	-	AL-2706448-3FC767196C184A21A0E8A7A0860323F7
		20/03/2023	15:54:00	3,28	-9,42866	-35,54659	-	-	AL-2706448-3FC767196C184A21A0E8A7A0860323F7
		20/03/2023	15:54:00	3,29	-9,42813	-35,54311	-	-	AL-2706448-3FC767196C184A21A0E8A7A0860323F7
		20/03/2023	15:58:00	3,24	-9,43113	-35,54925	-	-	AL-2706448-900F54FDA5D4B099F63F4293C7597EE
Barra de Santo Antônio	3	23/03/2023	15:48:00	0,00	-9,39980	-35,56721	-	-	AL-2700508-658EA456190C4307B9BB6F6ADC2E26F8
		23/03/2023	16:37:00	0,00	-9,40334	-35,56263	-	-	AL-2700508-658EA456190C4307B9BB6F6ADC2E26F8
		25/03/2023	16:01:00	0,00	-9,36482	-35,58168	-	-	AL-2700508-DCFE68C934950AE23281D66598D60
Feira Grande	3	23/03/2023	16:37:00	0,00	-9,84789	-36,66293	-	-	AL-2702603-78BAE53750C941E49612CAD04D662121
		19/03/2023	15:24:00	2,00	-9,89622	-36,68451	-	-	AL-2702603-80E5DCB74A304028A3546E02A9D47F8A
		23/03/2023	16:37:00	0,00	-9,84236	-36,66402	-	-	AL-2702603-D66BE04594BC4F88AF483D5B9C986144
Girau do Ponciano	3	23/03/2023	15:48:00	0,00	-9,84959	-36,77378	-	Transição Fitoecológica	-
		23/03/2023	16:37:00	0,00	-9,85145	-36,77301	-	Transição Fitoecológica	-
		25/03/2023	16:01:00	0,00	-9,76610	-36,88536	-	Transição Fitoecológica	AL-2702900-1262996D5C96438480743F782F68C7C
Junqueiro	3	24/03/2023	03:42:00	0,00	-9,83379	-36,47348	-	-	AL-2704005-B92715695A5B47D681C6B4F9596EEFA0
		24/03/2023	03:42:00	0,00	-9,83323	-36,47698	-	-	AL-2704005-B92715695A5B47D681C6B4F9596EEFA0
		24/03/2023	03:42:00	0,00	-9,82991	-36,47644	-	-	AL-2704005-B92715695A5B47D681C6B4F9596EEFA0
Maceió	3	19/03/2023	21:25:58	3,95	-9,45890	-35,77350	APA do Pratagy	-	AL-2707701-C641991A484D41BD87816DB1BD0D0958
		19/03/2023	21:35:58	3,95	-9,45890	-35,77350	APA do Pratagy	-	AL-2707701-C641991A484D41BD87816DB1BD0D0958
		19/03/2023	21:35:58	3,63	-9,43960	-35,77680	APA do Pratagy	Floresta Ombrófila	AL-2707701-C641991A484D41BD87816DB1BD0D0958
Messias	3	24/03/2023	16:18:00	0,00	-9,38280	-35,78095	-	-	AL-2705507-63D2A9D801774802B1C7335D077C7C26
		24/03/2023	16:18:00	0,00	-9,38351	-35,78515	-	Floresta Ombrófila	AL-2705507-63D2A9D801774802B1C7335D077C7C26
		24/03/2023	16:18:00	0,00	-9,37921	-35,78592	-	Floresta Ombrófila	AL-2705507-63D2A9D801774802B1C7335D077C7C26
São Miguel Dos Campos	3	25/03/2023	21:26:00	0,00	-9,85770	-36,05680	-	-	AL-2708600-661EBD4877BB43A9B972D584778690A0
		25/03/2023	21:26:00	0,00	-9,83840	-36,06020	-	-	AL-2708600-661EBD4877BB43A9B972D584778690A0
		19/03/2023	12:38:00	3,82	-9,74476	-36,00845	-	-	AL-2708600-BEE3EA135A0843BA8B34140460C6A162
Traipu	3	23/03/2023	15:48:00	0,00	-9,74327	-36,91171	-	Transição Fitoecológica	-



INSTITUTO DO MEIO AMBIENTE
ESTADO DE ALAGOAS

Av. Fernandes Lima, 679
Farol – CEP 57057-450 – Maceió, Alagoas.
Fone: 3315-1738/1778
Fax 3315-1732; www.ima.al.gov.

INSTITUTO DO MEIO AMBIENTE DE ALAGOAS
ASSESSORIA AMBIENTAL DE GEOPROCESSAMENTO
RELATÓRIO SEMANAL DE MONITORAMENTO DE FOCOS DE QUEIMADAS

Página: 13

Relatório:
19 a 25/03/2023

		23/03/2023	16:37:00	0,00	-9,85373	-36,97062	-	Transição Fitoecológica	-
		23/03/2023	15:48:00	0,00	-9,84732	-37,04314	-	Transição Fitoecológica	AL-2709202-F0B2454354BE4AA88724AC4BA34439FB
Coite do Nóia	2	19/03/2023	15:24:00	1,13	-9,62801	-36,54936	-	-	AL-2702009-27490C79587F4A2B92BEA87BD40C0A37
		19/03/2023	16:11:00	1,13	-9,62827	-36,54851	-	-	AL-2702009-4B66BC2BCF16403F8401C815C85EC486
Porto Calvo	2	22/03/2023	16:07:00	3,18	-8,98758	-35,43580	-	-	AL-2707305-4EE64FB5AA7D40DF91E2A02BCFBESABF
		24/03/2023	16:18:00	0,00	-9,03702	-35,55437	-	-	AL-2707305-D597C4CE67CB44D99340A09F4A28C4DC
Arapiraca	1	19/03/2023	16:11:00	1,31	-9,67586	-36,61786	-	-	AL-2700300-B90E0667AD104A049F085B5C7883BBDA
Jaramataia	1	25/03/2023	16:13:00	0,10	-9,62082	-36,93097	-	-	AL-2703700-08F684B3105E4240B7E4DC547EA0AF6B
Major Isidoro	1	23/03/2023	16:37:00	0,00	-9,54971	-36,95130	-	Transição Fitoecológica	-
Mata Grande	1	19/03/2023	15:24:00	4,21	-8,99126	-37,60417	-	Caatinga	-
Poço das Trincheiras	1	25/03/2023	16:01:00	3,03	-9,27898	-37,29559	APA Serra da Caiçara	Caatinga	AL-2707206-0819B1D793C0499086E5F185681CB5C6
Santana do Mundaú	1	19/03/2023	16:11:00	2,81	-9,04708	-36,17076	-	-	AL-2708105-C7E694CBACCA40F3BB3D726A6A226BAB
São José da Laje	1	25/03/2023	16:01:00	0,00	-8,95260	-35,96819	-	Floresta Estacional	-
São José da Tapera	1	23/03/2023	15:48:00	0,00	-9,52702	-37,51031	-	-	AL-2708402-B5B1BFA4A8504E89B33CCA95254EDCE4
São Miguel Dos Milagres	1	20/03/2023	15:58:00	2,60	-9,22088	-35,42916	-	-	AL-2708709-94A72A5A9CA445C98386BA6EC28E0ECC
Tanque D'arca	1	19/03/2023	16:11:00	1,01	-9,58102	-36,44526	-	-	AL-2709004-06DA839992C14AFF82060871A3DCBC4E
Teotônio Vilela	1	19/03/2023	15:24:00	2,20	-9,99427	-36,40477	-	-	AL-2709152-0A1FA70C96E64ED68A3C1CC40D372448
União dos Palmares	1	25/03/2023	16:01:00	0,00	-9,10282	-36,01412	APA de Murici	-	AL-2709301-10997DD973B44684AA34A98C683B8A40