

RELATÓRIO DE MONITORAMENTO DE FOCOS DE QUEIMADAS

30 de Abril a 06 de Maio de 2023

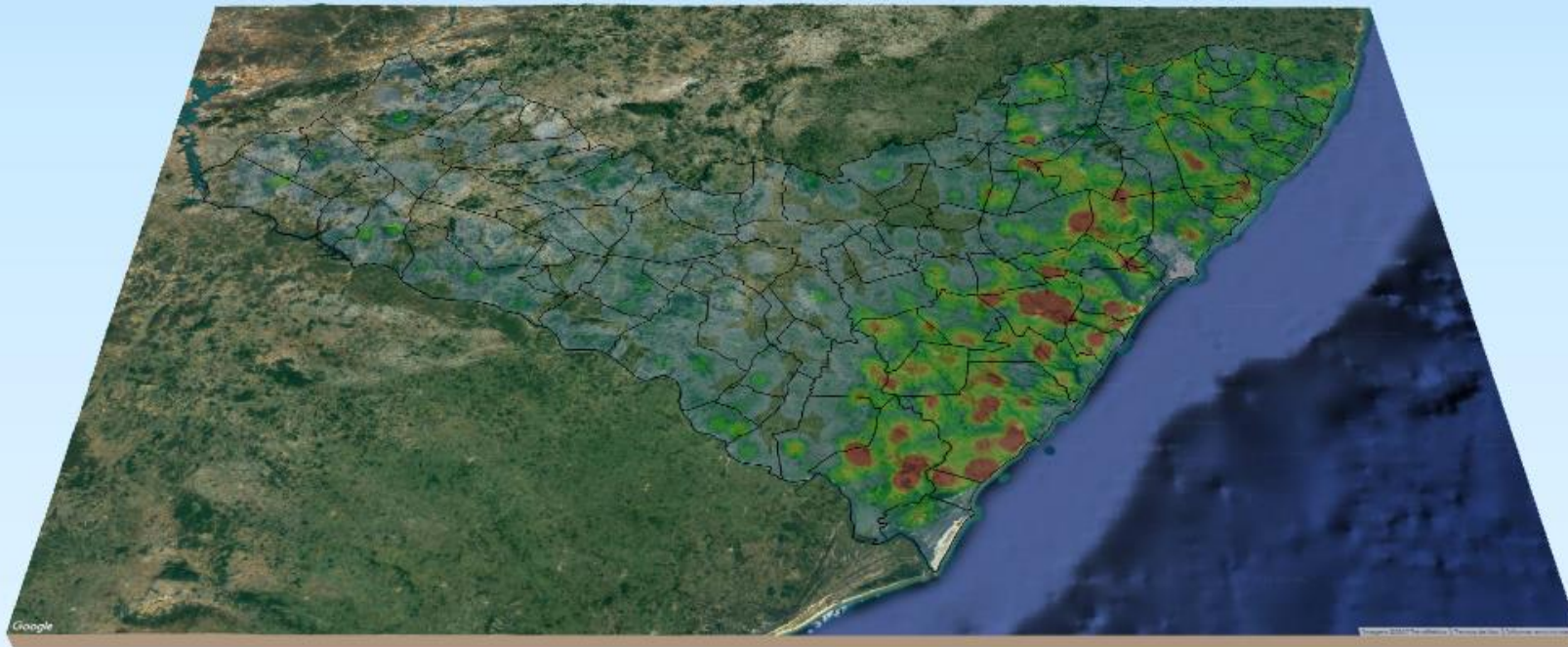

MONITORAMENTO DE FOCOS DE QUEIMADAS NO ESTADO DE ALAGOAS
RELATÓRIO TÉCNICO

PAULO SURUAGY DO AMARAL DANTAS

Governador do Estado de Alagoas

GINO CÉSAR MENESES PAIVA

Secretário de Estado do Meio Ambiente e dos Recursos Hídricos

GUSTAVO RESSURREIÇÃO LOPES

Diretor-Presidente do Instituto do Meio Ambiente de Alagoas

IVENS BARBOZA LEÃO

Diretor Executivo de Gestão do
Instituto do Meio Ambiente de Alagoas

DANIEL NIVALDO DA CONCEIÇÃO

Supervisor de Geoprocessamento do
Instituto do Meio Ambiente de Alagoas

RESUMO DAS OCORRÊNCIAS DOS FOCOS DE QUEIMADAS

30/04 a 06/05/2023

QUANTIDADE TOTAL DE FOCOS NO ESTADO: 55

QUANTIDADE DE FOCOS MONITORADOS¹: 45

QUANTIDADE DE FOCOS QUE AFETARAM UNIDADES DE CONSERVAÇÃO: 6

APA Serra da Caiçara: 4
RPPN Dubinha Guimarães: 1
APA de Murici: 1

QUANTIDADE DE FOCOS QUE AFETARAM VEGETAÇÃO: 13

Transição Fitoecológica: 6
Floresta Ombrófila: 4
Caatinga: 2
Floresta Estacional: 1

RANKING DOS MUNICÍPIOS COM MAIOR QUANTIDADE DE REGISTROS DE FOCOS:

Coruripe: 9
Campo Alegre: 6
Girau do Ponciano: 3
Jaramataia: 3
Batalha: 2

RANKING DOS MUNICÍPIOS COM MENOR QUANTIDADE DE REGISTROS DE FOCOS:

Pão de Açúcar: 1
Penedo: 1
São José da Laje: 1
Teotônio Vilela: 1
Traipu: 1

FOCOS MONITORADOS E NÃO MONITORADOS

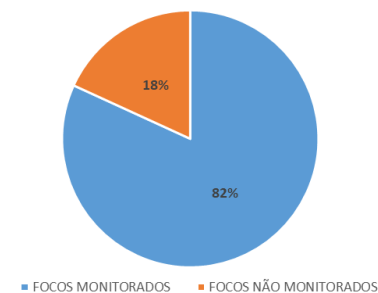

FOCOS POR TIPO DE VEGETAÇÃO AFETADA

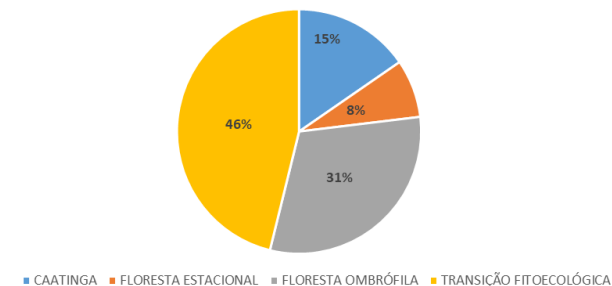

FOCOS POR UC'S AFETADAS

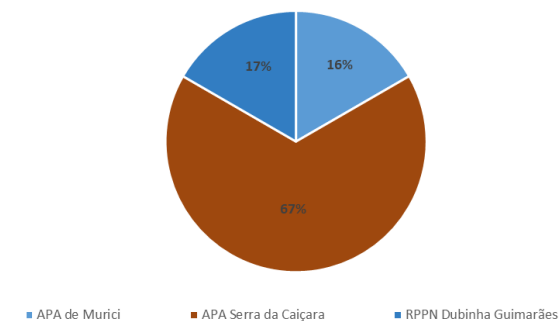

¹Focos monitorados correspondem àqueles que afetaram remanescentes de vegetação ou unidades de conservação, além das ocorrências identificadas nas propriedades rurais, segundo dados do Cadastro Ambiental Rural.



INSTITUTO DO MEIO AMBIENTE
ESTADO DE ALAGOAS

Av. Fernandes Lima, 679
Farol – CEP 57057-450 – Maceió, Alagoas.
Fone: 3315-1738/1778
Fax 3315-1732; www.ima.al.gov.

INSTITUTO DO MEIO AMBIENTE DE ALAGOAS

SUPERVISÃO DE GEOPROCESSAMENTO

RELATÓRIO SEMANAL DE MONITORAMENTO DE FOCOS DE QUEIMADAS

Página: 4

Relatório:
30/04 a 06/05/2023

Evolução dos Focos de Queimadas

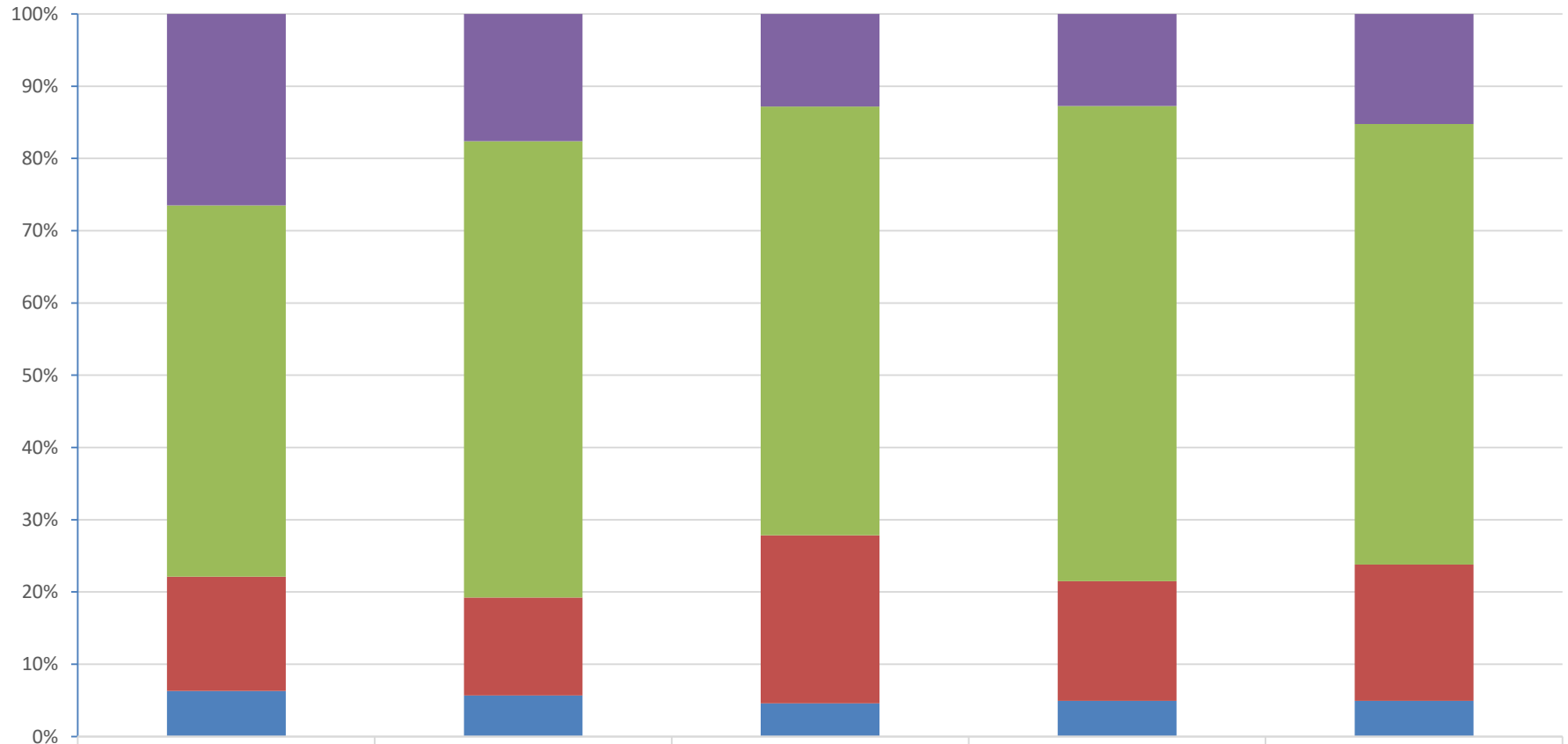

	2022	JAN	FEV	MAR	ABR
■ Focos Não Monitorados	1825	239	201	137	151
■ Propriedades CAR	3542	857	931	707	604
■ Em Remanescentes de Vegetação	1089	184	365	178	187
■ Em Unidades de Conservação	435	77	72	53	49



INSTITUTO DO MEIO AMBIENTE
ESTADO DE ALAGOAS

Av. Fernandes Lima, 679
Farol – CEP 57057-450 – Maceió, Alagoas.
Fone: 3315-1738/1778
Fax 3315-1732; www.ima.al.gov.

INSTITUTO DO MEIO AMBIENTE DE ALAGOAS
ASSESSORIA AMBIENTAL DE GEOPROCESSAMENTO
RELATÓRIO SEMANAL DE MONITORAMENTO DE FOCOS DE QUEIMADAS

Evolução dos Focos de Queimadas em Remanescentes de Vegetação

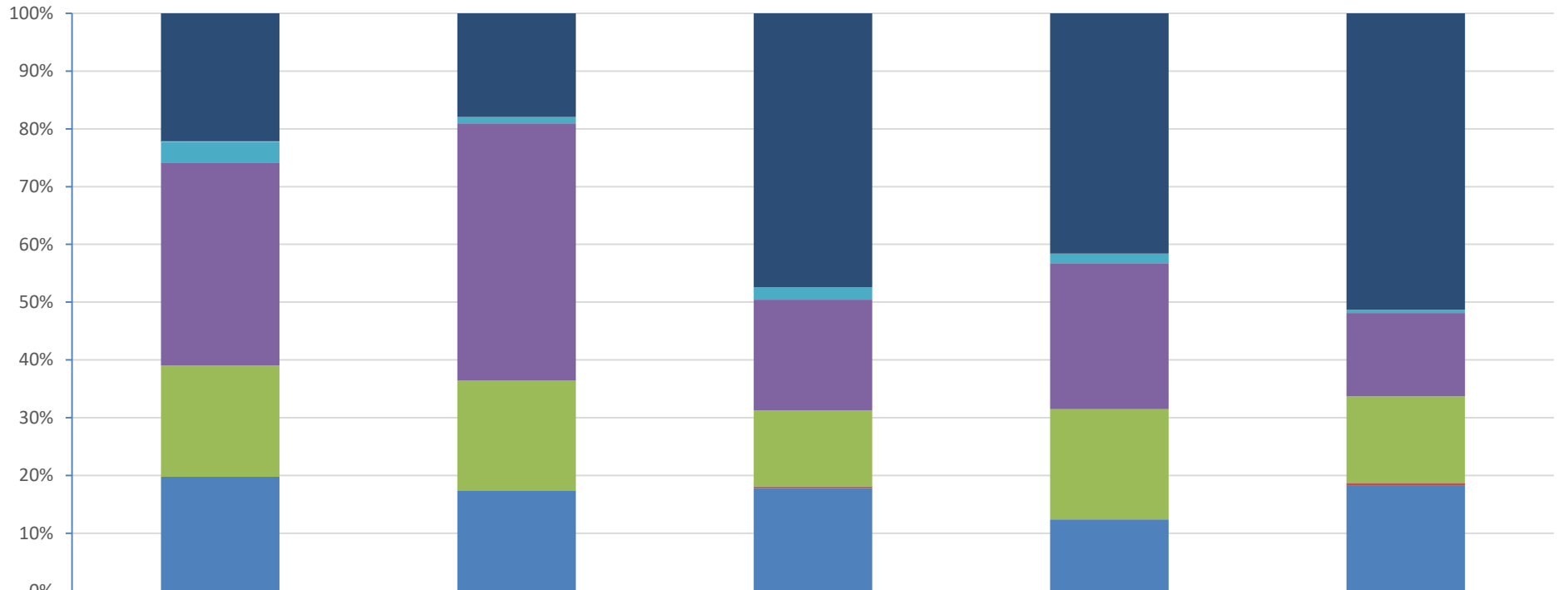

	2022	JAN	FEV	MAR	ABR
■ Transição Fitoecológicas	241	33	173	74	96
■ Refúgio Ecológico	1	0	0	0	0
■ Formações Pioneiras	39	2	8	3	1
■ Floresta Ombrófila	383	82	70	45	27
■ Floresta Estacional	210	35	48	34	28
■ Cerrado	0	0	1	0	1
■ Caatinga	215	32	65	22	34



INSTITUTO DO MEIO AMBIENTE
ESTADO DE ALAGOAS

Av. Fernandes Lima, 679
Farol – CEP 57057-450 – Maceió, Alagoas.
Fone: 3315-1738/1778
Fax 3315-1732; www.ima.al.gov.

INSTITUTO DO MEIO AMBIENTE DE ALAGOAS

SUPERVISÃO DE GEOPROCESSAMENTO

RELATÓRIO SEMANAL DE MONITORAMENTO DE FOCOS DE QUEIMADAS

Página: 6

Relatório:
30/04 a 06/05/2023

Evolução dos Focos de Queimadas em APAs

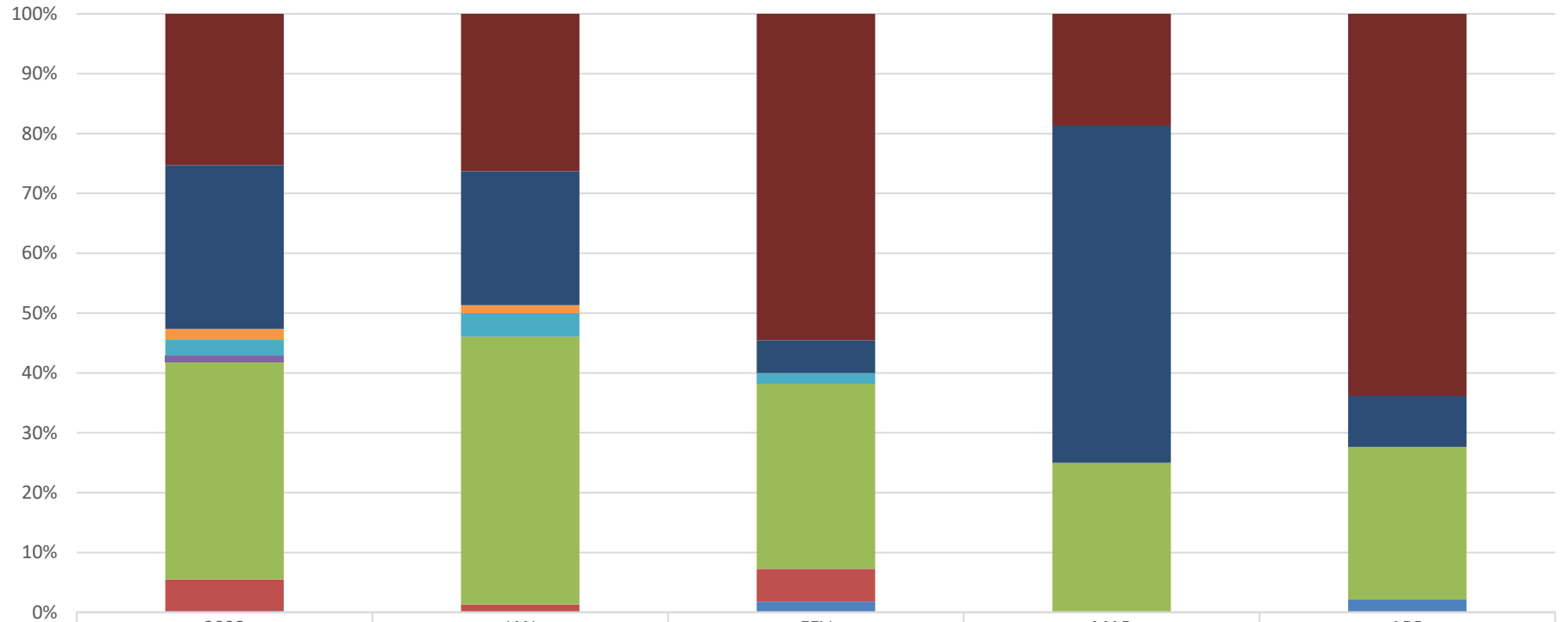

■ APA Serra da Caiçara	96	20	30	9	30
■ APA do Pratagy	104	17	3	27	4
■ APA do Catolé e Fernão Velho	7	1	0	0	0
■ APA de Santa Rita	10	3	1	0	0
■ APA de Piaçabuçu	4	0	0	0	0
■ APA de Murici	138	34	17	12	12
■ APA da Marituba do Peixe	20	1	3	0	0
■ APA Costa dos Corais	1	0	1	0	1



INSTITUTO DO MEIO AMBIENTE
ESTADO DE ALAGOAS

Av. Fernandes Lima, 679
Farol – CEP 57057-450 – Maceió, Alagoas.
Fone: 3315-1738/1778
Fax 3315-1732; www.ima.al.gov.

INSTITUTO DO MEIO AMBIENTE DE ALAGOAS
ASSESSORIA AMBIENTAL DE GEOPROCESSAMENTO
RELATÓRIO SEMANAL DE MONITORAMENTO DE FOCOS DE QUEIMADAS

Evolução dos Focos de Queimadas em RPPN's

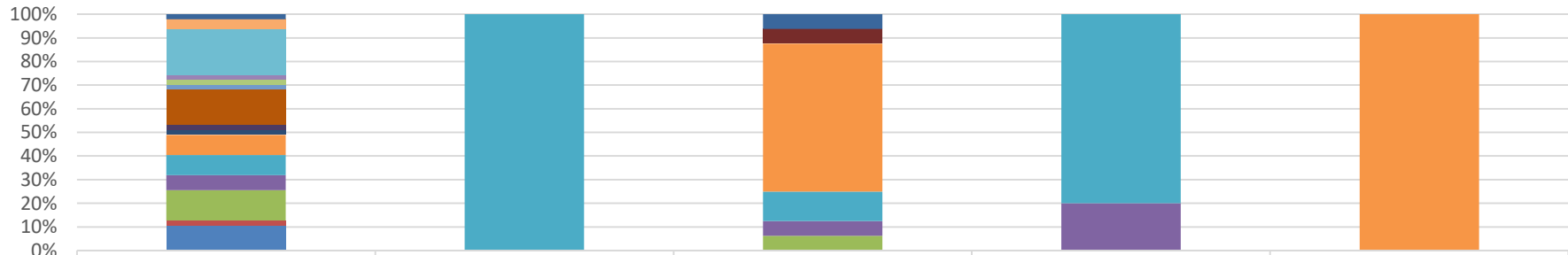

	2022	JAN	FEV	MAR	ABR
RPPN Triunfo	1	0	1	0	0
RPPN Tarcizo Toledo Carnaúba	2	0	0	0	0
RPPN Serra d'Água	9	0	0	0	0
RPPN Saint Michael 1	1	0	0	0	0
RPPN Riacho Seco	1	0	0	0	0
RPPN Quebra Carro	0	0	0	0	0
RPPN Planalto	1	0	0	0	0
RPPN Pereira	7	0	0	0	0
RPPN Mata do Cedro	0	0	0	0	0
RPPN Madeiras	1	0	0	0	0
RPPN Júlia Silveira Coutinho	0	0	0	0	0
RPPN Gulandim	0	0	1	0	0
RPPN Eustáquio Toledo Neto	1	0	0	0	0
RPPN Dubinha Guimarães	4	0	10	0	1
RPPN Conceição Lyra 3	4	1	2	4	0
RPPN Conceição Lyra 2	3	0	1	1	0
RPPN Benedito Coutinho	6	0	1	0	0
RPPN Antônio Coutinho	1	0	0	0	0
RPPN Alfredo Elias da Rosa Oiticica	5	0	0	0	0



INSTITUTO DO MEIO AMBIENTE
ESTADO DE ALAGOAS

Av. Fernandes Lima, 679
Farol – CEP 57057-450 – Maceió, Alagoas.
Fone: 3315-1738/1778
Fax 3315-1732; www.ima.al.gov.

INSTITUTO DO MEIO AMBIENTE DE ALAGOAS

SUPERVISÃO DE GEOPROCESSAMENTO

RELATÓRIO SEMANAL DE MONITORAMENTO DE FOCOS DE QUEIMADAS

Página: 8

Relatório:
30/04 a 06/05/2023

Evolução dos Focos de Queimadas em Outras Unidades de Conservação

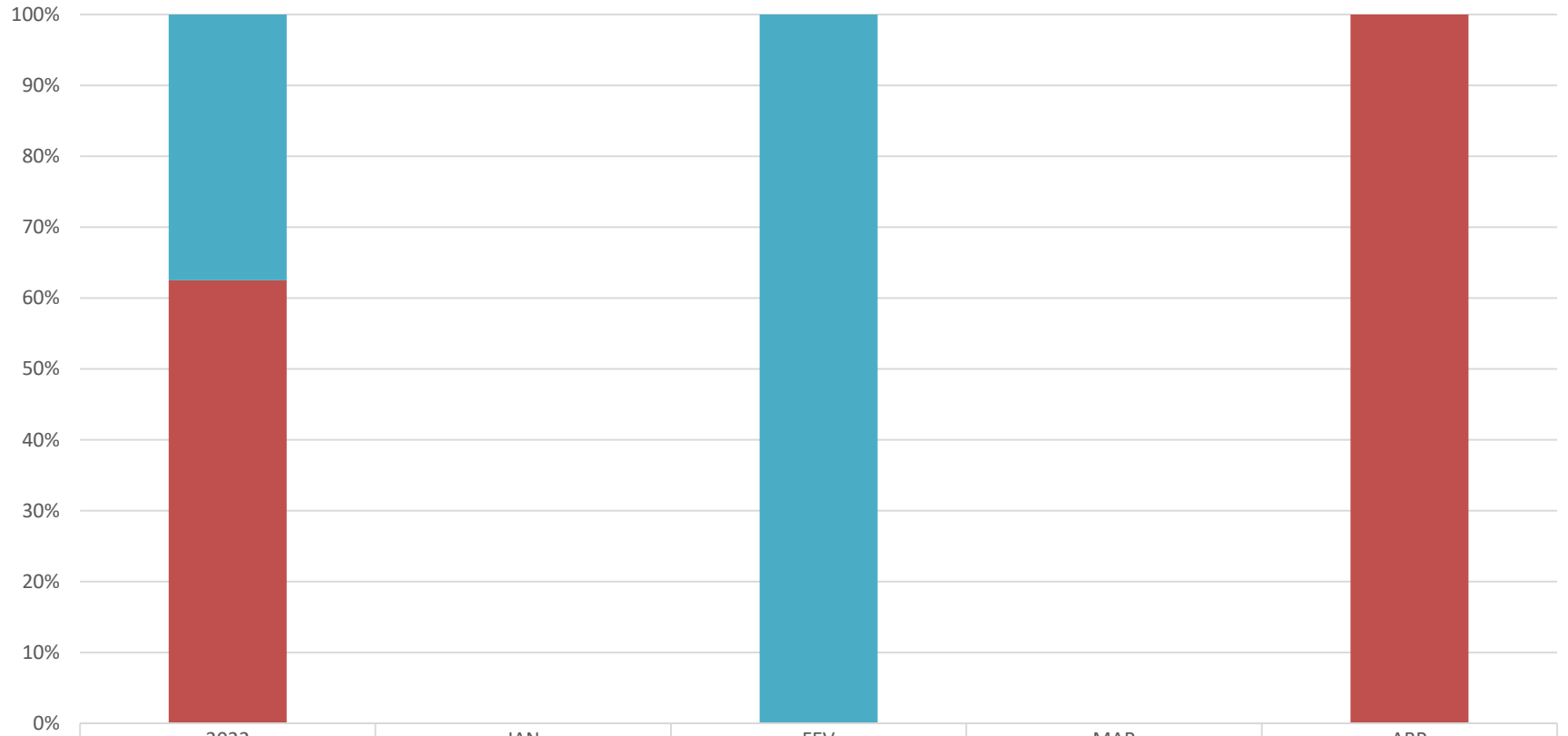



	2022	JAN	FEV	MAR	ABR
RESEX de Jequiá	3	0	1	0	0
RESEC Manguezais da Lagoa de Roteiro	0	0	0	0	0
REBIO de Pedra Talhada	0	0	0	0	0
MONA do Rio São Francisco	5	0	0	0	1
ESEC de Murici	0	0	0	0	0

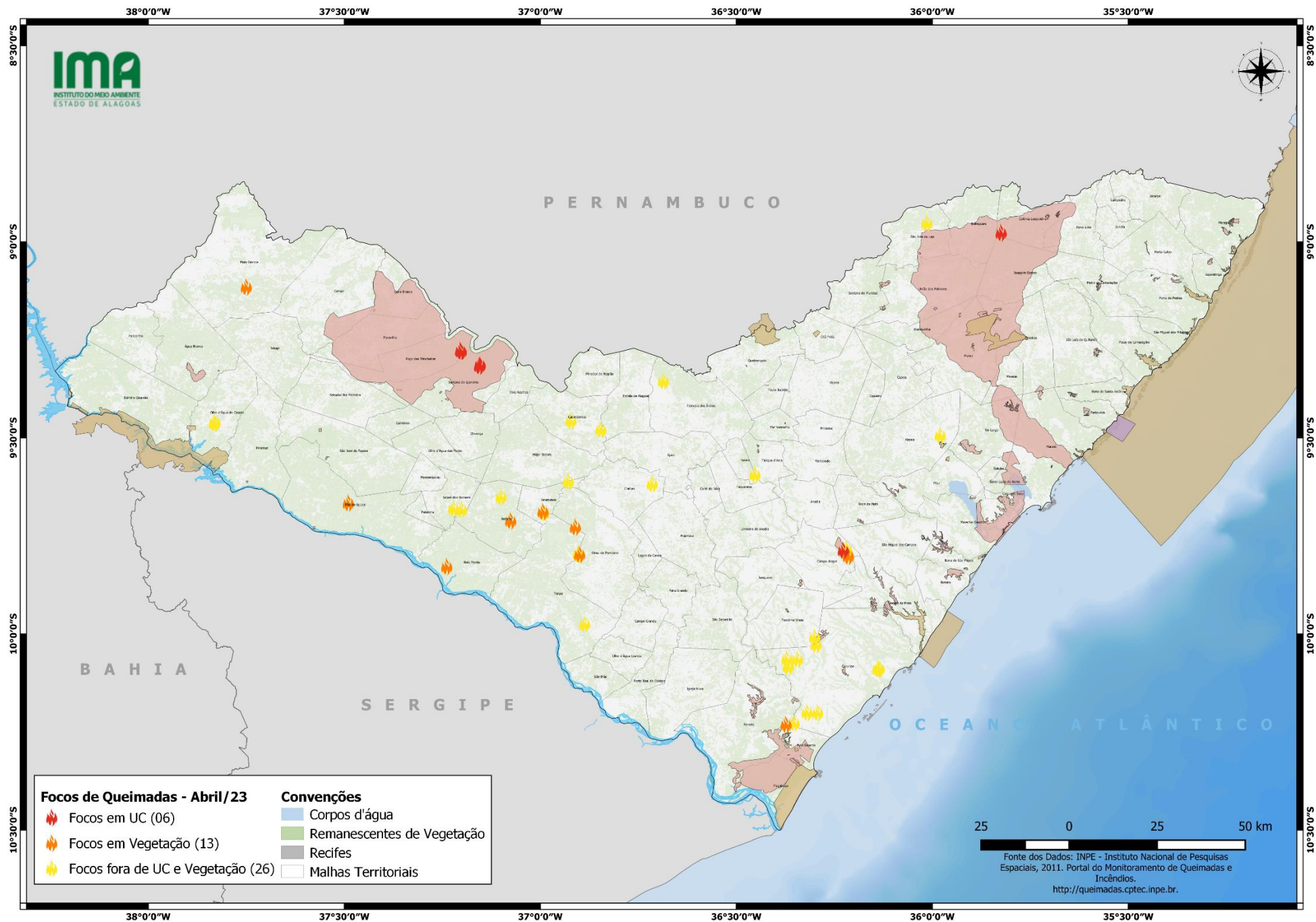



DISTRIBUIÇÃO ESPACIAL DOS FOCOS DE QUEIMADAS – 30/04 a 06/05/2023



Focos de Queimadas - Abril/23

-  Focos em UC (06)
-  Focos em Vegetação (13)
-  Focos fora de UC e Vegetação (26)

Convenções

-  Corpos d'água
-  Remanescentes de Vegetação
-  Recifes
-  Malhas Territoriais



Fonte dos Dados: INPE - Instituto Nacional de Pesquisas Espaciais, 2011. Portal do Monitoramento de Queimadas e Incêndios.
<http://queimadas.cptec.inpe.br>

CONCENTRAÇÃO DOS FOCOS DE QUEIMADAS – 30/04/2023 a 06/05/2023

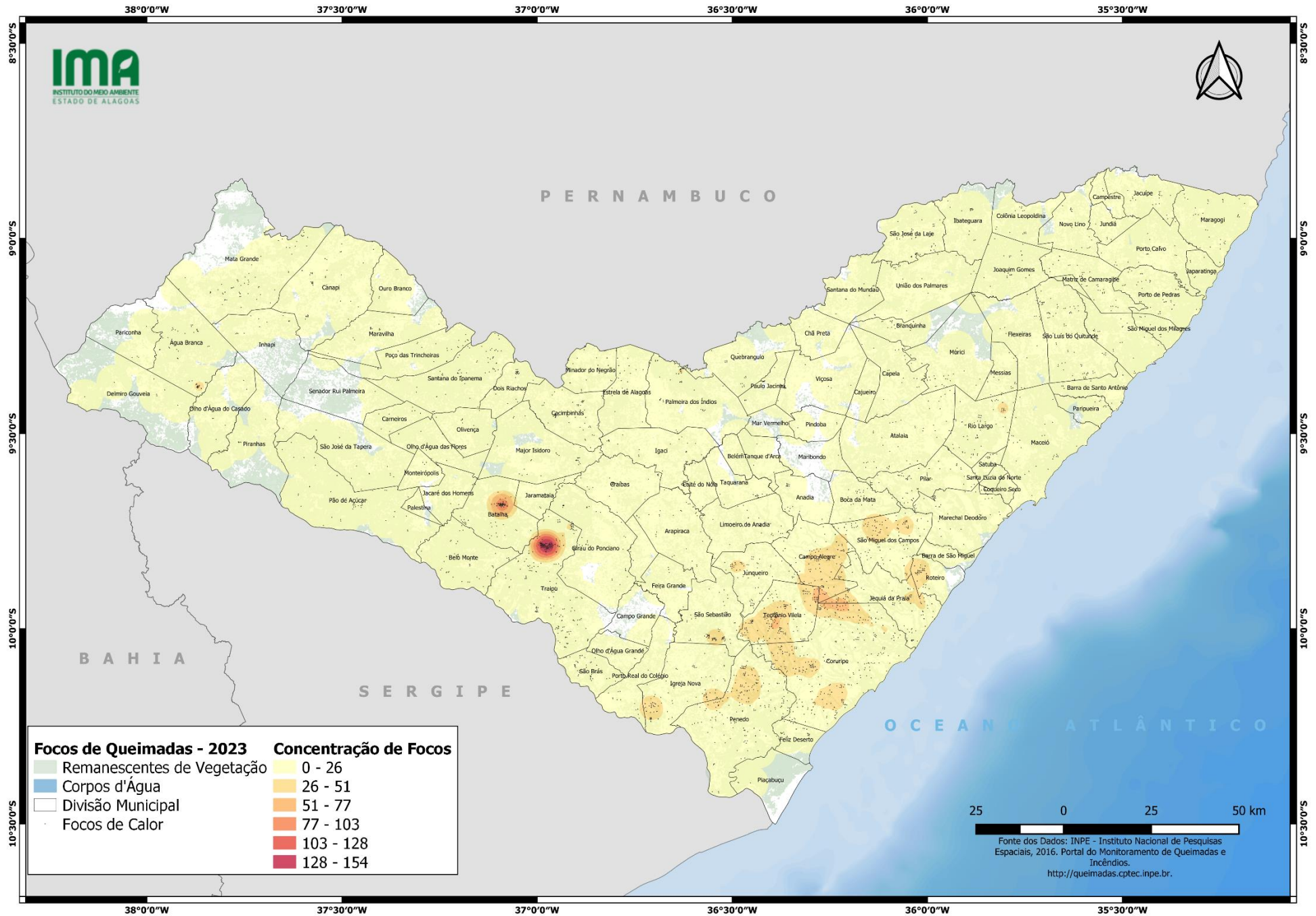



INSTITUTO DO MEIO AMBIENTE
ESTADO DE ALAGOAS

Av. Fernandes Lima, 679
Farol – CEP 57057-450 – Maceió, Alagoas.
Fone: 3315-1738/1778
Fax 3315-1732; www.ima.al.gov.

INSTITUTO DO MEIO AMBIENTE DE ALAGOAS
ASSESSORIA AMBIENTAL DE GEOPROCESSAMENTO
RELATÓRIO SEMANAL DE MONITORAMENTO DE FOCOS DE QUEIMADAS

Página: 11

Relatório:
30/04 a 06/05/2023

Município	QTD FOCOS	DATA (aaaa/mm/dd)	HORA GMT (hms)	LATITUDE	LONGITUDE	PRECIPITAÇÃO (mm)	UNIDADE DE CONSERVAÇÃO	TIPO DE VEGETAÇÃO AFETADA	CÓDIGO DA PROPRIEDADE DE OCORRÊNCIA DO FOCO DE QUEIMADA
Coruripe	9	02/05/2023	16:37:00	-10,08841	-36,13940	0,20	-	-	AL-2702306-C034254B1C34487885B81CEFA74E2F9B
		02/05/2023	16:37:00	-10,08766	-36,13542	0,21	-	-	AL-2702306-C034254B1C34487885B81CEFA74E2F9B
		02/05/2023	21:36:02	-10,19990	-36,29270	1,81	-	-	AL-2702306-E04242891CAF47729B4083DD631C27D4
		02/05/2023	21:36:02	-10,19940	-36,31970	1,89	-	-	AL-2702306-7D25722FA3A64038967931F348B210CF
		03/05/2023	22:26:02	-10,06410	-36,34410	0,10	-	-	AL-2702306-6F5282A58F8A41B1B7D5C97F218A231E
		03/05/2023	22:26:02	-10,08290	-36,36760	0,10	-	-	AL-2702306-838227EDDE2145A2A5613BD04FEB5819
		03/05/2023	22:26:02	-10,06360	-36,37110	0,10	-	-	AL-2702306-4675B8F1E9FA48848EADB44ABA6685D7
		03/05/2023	23:39:38	-10,22621	-36,35263	0,00	-	-	AL-2702306-EBB8DF29821146B79329E2189FD6FC64
		04/05/2023	23:06:01	-10,02650	-36,29690	0,50	-	-	AL-2702306-BC632E6717E94300B25C3A0087EA9FED
Campo Alegre	6	03/05/2023	16:20:00	-9,80115	-36,21438	0,37	-	Floresta Ombrófila	AL-2701407-98EFF0310AAB468E86DB2DD843629AF7
		03/05/2023	16:20:00	-9,79972	-36,21427	0,38	-	Floresta Ombrófila	AL-2701407-98EFF0310AAB468E86DB2DD843629AF7
		03/05/2023	16:20:00	-9,79699	-36,21510	0,39	-	-	AL-2701407-98EFF0310AAB468E86DB2DD843629AF7
		04/05/2023	16:03:00	-9,78681	-36,21835	0,00	-	-	AL-2701407-98EFF0310AAB468E86DB2DD843629AF7
		04/05/2023	16:03:00	-9,78346	-36,21887	0,00	-	-	AL-2701407-98EFF0310AAB468E86DB2DD843629AF7
		04/05/2023	16:30:00	-9,78623	-36,22724	0,00	RPPN Dubinha Guimaraes	Floresta Ombrófila	AL-2701407-98EFF0310AAB468E86DB2DD843629AF7
Girau do Ponciano	3	03/05/2023	15:29:00	-9,79673	-36,89983	0,00	-	Transição Fitoecológica	
		03/05/2023	15:29:00	-9,79625	-36,90372	0,00	-	-	AL-2702900-749563DD658C4FD2B8DC577545DA233F
		05/05/2023	12:36:00	-9,72680	-36,91080	0,00	-	Transição Fitoecológica	
Jaramataia	3	03/05/2023	15:29:00	-9,69031	-36,99090	0,10	-	-	AL-2703700-A93DD2F5B56C4B3FAD3A76F9FCBED8A5
		03/05/2023	15:29:00	-9,68749	-36,99338	0,10	-	Transição Fitoecológica	
		03/05/2023	16:20:00	-9,61060	-36,92865	0,69	-	-	AL-2704401-4B2F7271637541429D1F557FF8726C1B
Batalha	2	30/04/2023	15:35:00	-9,64975	-37,10028	19,91	-	-	AL-2700706-7DA35EB8B63E4543B494C789BE06449B
		01/05/2023	16:05:00	-9,71063	-37,07560	3,04	-	Transição Fitoecológica	
Cacimbinhas	2	04/05/2023	14:25:59	-9,47840	-36,84590	0,00	-	-	AL-2701209-06116B1CDC6C426ABE864E9CCB3245DA
		04/05/2023	15:09:00	-9,45596	-36,92196	0,00	-	-	AL-2701209-BC3312306B244823A53C5AF70EE056A7
Jacaré dos Homens	2	04/05/2023	12:57:00	-9,68190	-37,20107	0,00	-	-	AL-2703403-A7FD8B55F2124E6A820A204B29F11A4B
		04/05/2023	12:57:00	-9,67934	-37,22148	0,00	-	-	AL-2703403-E27E527DFF464BC6944E9483EF82365F
Olho D'Água Do Casado	2	04/05/2023	16:03:00	-9,46097	-37,83187	0,00	-	-	AL-2705804-347015BCDEA0493F8F50C373C54341D0
		04/05/2023	16:50:00	-9,46103	-37,82975	0,00	-	-	AL-2705804-111766C3252749EF9609A83D63753B79
Poço das Trincheiras	2	02/05/2023	16:39:00	-9,27889	-37,20170	0,20	APA Serra da Caiçara	-	AL-2707206-A1DA81926007489B98652502EE07C55D
		02/05/2023	16:39:00	-9,27760	-37,20361	0,20	APA Serra da Caiçara	Transição Fitoecológica	
Santana do Ipanema	2	03/05/2023	16:20:00	-9,31650	-37,15531	0,89	APA Serra da Caiçara	-	AL-2708006-A6D7D265DCF041ACAFE9F0AFC74853D7
		03/05/2023	16:20:00	-9,31355	-37,15336	0,90	APA Serra da Caiçara	-	
Atalaia	1	02/05/2023	15:48:00	-9,49252	-35,98013	0,00	-	-	AL-2700409-9A2718EFC314F17AB36ABE3E110957E
Belém	1	03/05/2023	16:20:00	-9,59311	-36,45280	0,10	-	-	AL-2709004-001554BDF313443AA37B635BD99DD74
Belo Monte	1	05/05/2023	15:41:00	-9,82740	-37,23881	0,00	-	Caatinga	AL-2700904-DB1847046D22456F91E36BDDED650D4C
Colônia Leopoldina	1	02/05/2023	15:48:00	-8,97660	-35,82470	0,10	APA de Murici	Floresta Ombrófila	AL-2702108-9EA54059B0D34C3821E3126E3B1DC60
Craibas	1	04/05/2023	16:03:00	-9,61667	-36,71493	0,00	-	-	AL-2702355-C9310FE4E00A462BA67C56B600111E66
Mata Grande	1	06/05/2023	16:11:00	-9,11461	-37,75010	0,00	-	Transição Fitoecológica	AL-2705002-F9F20942F8E14A968261FCFC047237D6



INSTITUTO DO MEIO AMBIENTE
ESTADO DE ALAGOAS

Av. Fernandes Lima, 679
Farol – CEP 57057-450 – Maceió, Alagoas.
Fone: 3315-1738/1778
Fax 3315-1732; www.ima.al.gov.

INSTITUTO DO MEIO AMBIENTE DE ALAGOAS
SUPERVISÃO DE GEOPROCESSAMENTO

RELATÓRIO SEMANAL DE MONITORAMENTO DE FOCOS DE QUEIMADAS

Página: 12

Relatório:
30/04 a 06/05/2023

Palmeira Dos Índios	1	01/05/2023	16:05:00	-9,35488	-36,68609	1,08	-	-	AL-2706307-CF5B55D2C041474B88564A367E11A4BB
Pão de Açúcar	1	02/05/2023	15:48:00	-9,66536	-37,48973	0,90	-	Caatinga	AL-2706406-3C285B7E6173453799E68698FAFDF445
Penedo	1	03/05/2023	23:39:38	-10,23022	-36,37339	0,00	-	Floresta Estacional	AL-2706703-1006DE512DB143B5AE439AAF8923B977
São José Da Laje	1	02/05/2023	15:48:00	-8,95206	-36,01403	0,10	-	-	AL-2708303-2CBC602101FA48EDBB577EF732B6A245
Teotônio Vilela	1	04/05/2023	23:06:01	-10,00720	-36,30040	0,40	-	-	AL-2709152-55E725B054DD48899D77BF43F4461932
Traipu	1	03/05/2023	16:20:00	-9,97388	-36,88698	0,00	-	-	AL-2709202-5091D1E92430483BB37F9C031F3CE5D1