

RELATÓRIO DE MONITORAMENTO DE FOCOS DE QUEIMADAS

07 a 13 de Maio de 2023

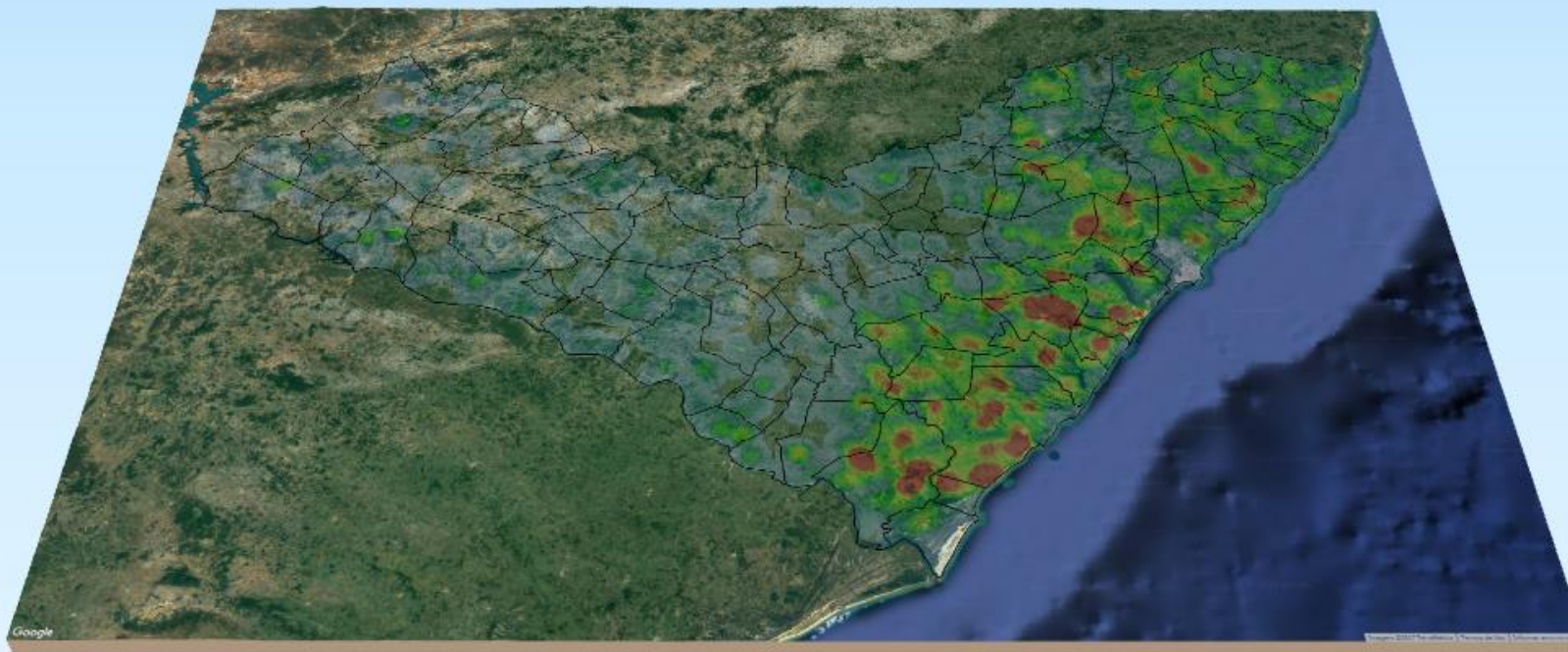

MONITORAMENTO DE FOCOS DE QUEIMADAS NO ESTADO DE ALAGOAS
RELATÓRIO TÉCNICO

PAULO SURUAGY DO AMARAL DANTAS

Governador do Estado de Alagoas

GINO CÉSAR MENESES PAIVA

Secretário de Estado do Meio Ambiente e dos Recursos Hídricos

GUSTAVO RESSURREIÇÃO LOPES

Diretor-Presidente do Instituto do Meio Ambiente de Alagoas

IVENS BARBOZA LEÃO

Diretor Executivo de Gestão do
Instituto do Meio Ambiente de Alagoas

DANIEL NIVALDO DA CONCEIÇÃO

Supervisor de Geoprocessamento do
Instituto do Meio Ambiente de Alagoas

RESUMO DAS OCORRÊNCIAS DOS FOCOS DE QUEIMADAS
07 a 13/05/2023

QUANTIDADE TOTAL DE FOCOS NO ESTADO: 124

QUANTIDADE DE FOCOS MONITORADOS¹: 98

QUANTIDADE DE FOCOS QUE AFETARAM UNIDADES DE CONSERVAÇÃO: 11

APA Serra da Caiçara: 6

APA de Murici: 3

APA do Pratagy: 1

RPPN Boca do Rio: 1

QUANTIDADE DE FOCOS QUE AFETARAM VEGETAÇÃO: 30

Transição Fitoecológica: 13

Caatinga: 8

Floresta Ombrófila: 7

Floresta Estacional: 2

RANKING DOS MUNICÍPIOS COM MAIOR QUANTIDADE DE REGISTROS DE FOCOS:

Mata Grande: 10

Coruripe: 8

Teotônio Vilela: 7

Canapi: 6

São Miguel dos Campos: 5

RANKING DOS MUNICÍPIOS COM MENOR QUANTIDADE DE REGISTROS DE FOCOS:

Pão de Açúcar: 1

Penedo: 1

São José da Laje: 1

Teotônio Vilela: 1

Traipu: 1

¹Focos monitorados correspondem àqueles que afetaram remanescentes de vegetação ou unidades de conservação, além das ocorrências identificadas nas propriedades rurais, segundo dados do Cadastro Ambiental Rural.



INSTITUTO DO MEIO AMBIENTE
ESTADO DE ALAGOAS

Av. Fernandes Lima, 679
Farol – CEP 57057-450 – Maceió, Alagoas.
Fone: 3315-1738/1778
Fax 3315-1732; www.ima.al.gov.

INSTITUTO DO MEIO AMBIENTE DE ALAGOAS

SUPERVISÃO DE GEOPROCESSAMENTO

RELATÓRIO SEMANAL DE MONITORAMENTO DE FOCOS DE QUEIMADAS

Página: 4

Relatório:
07 a 13/05/2023

Evolução dos Focos de Queimadas

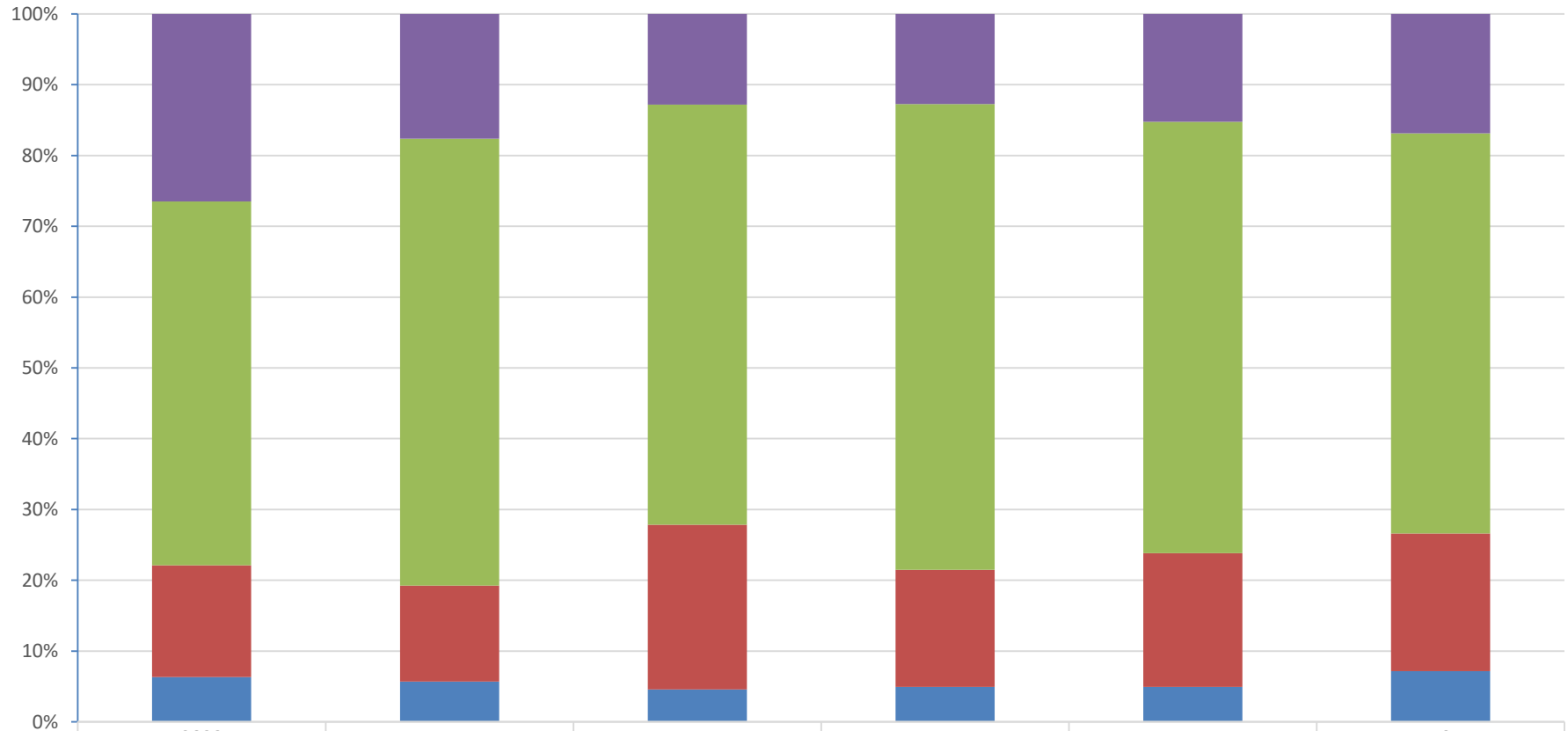

■ Focos Não Monitorados

■ Propriedades CAR

■ Em Remanescentes de Vegetação

■ Em Unidades de Conservação

2022

JAN

FEV

MAR

ABR

19

1825

239

201

137

151

26

3542

857

931

707

604

87

1089

184

365

178

187

30

435

77

72

53

49

11



INSTITUTO DO MEIO AMBIENTE
ESTADO DE ALAGOAS

Av. Fernandes Lima, 679
Farol – CEP 57057-450 – Maceió, Alagoas.
Fone: 3315-1738/1778
Fax 3315-1732; www.ima.al.gov.

INSTITUTO DO MEIO AMBIENTE DE ALAGOAS
ASSESSORIA AMBIENTAL DE GEOPROCESSAMENTO
RELATÓRIO SEMANAL DE MONITORAMENTO DE FOCOS DE QUEIMADAS

Página: 5

Relatório:
07 a 13/05/2023

Evolução dos Focos de Queimadas em Remanescentes de Vegetação

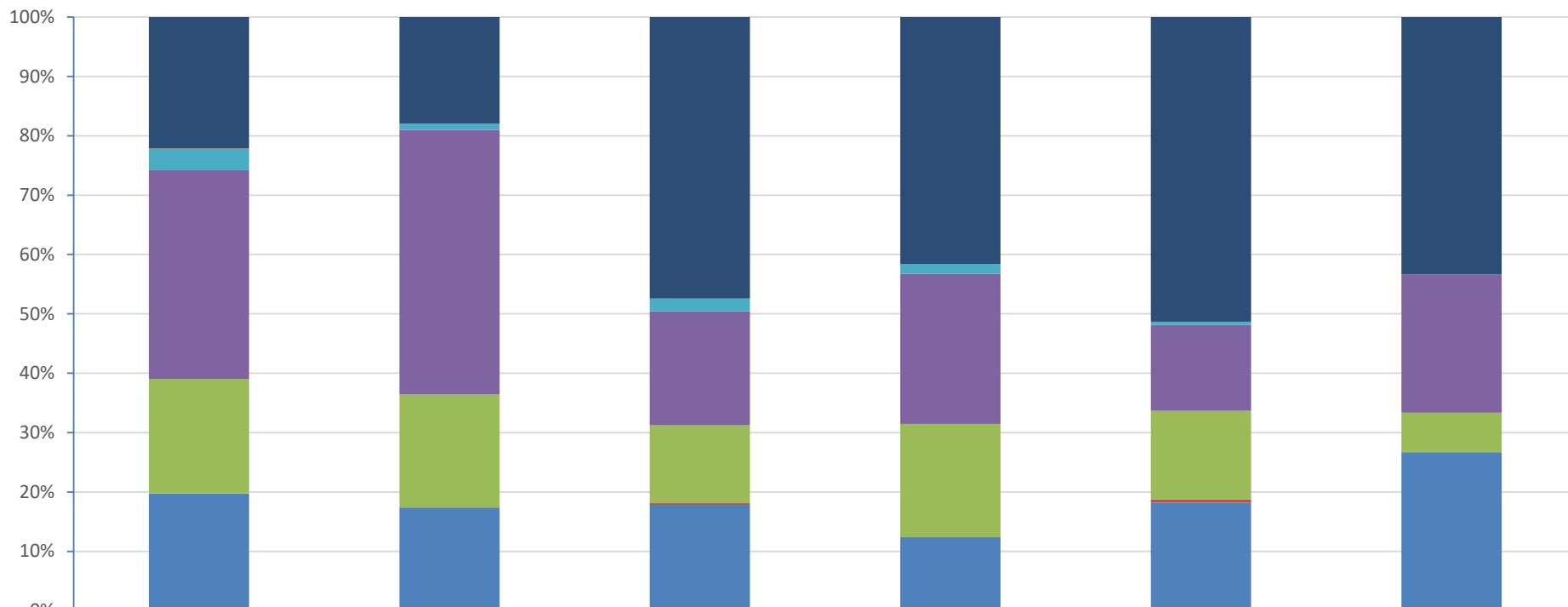

	2022	JAN	FEV	MAR	ABR	19
■ Transição Fitoecológicas	241	33	173	74	96	13
■ Refúgio Ecológico	1	0	0	0	0	0
■ Formações Pioneiras	39	2	8	3	1	0
■ Floresta Ombrófila	383	82	70	45	27	7
■ Floresta Estacional	210	35	48	34	28	2
■ Cerrado	0	0	1	0	1	0
■ Caatinga	215	32	65	22	34	8



INSTITUTO DO MEIO AMBIENTE
ESTADO DE ALAGOAS

Av. Fernandes Lima, 679
Farol – CEP 57057-450 – Maceió, Alagoas.
Fone: 3315-1738/1778
Fax 3315-1732; www.ima.al.gov.

INSTITUTO DO MEIO AMBIENTE DE ALAGOAS

SUPERVISÃO DE GEOPROCESSAMENTO

RELATÓRIO SEMANAL DE MONITORAMENTO DE FOCOS DE QUEIMADAS

Página: 6

Relatório:
07 a 13/05/2023

Evolução dos Focos de Queimadas em APAs

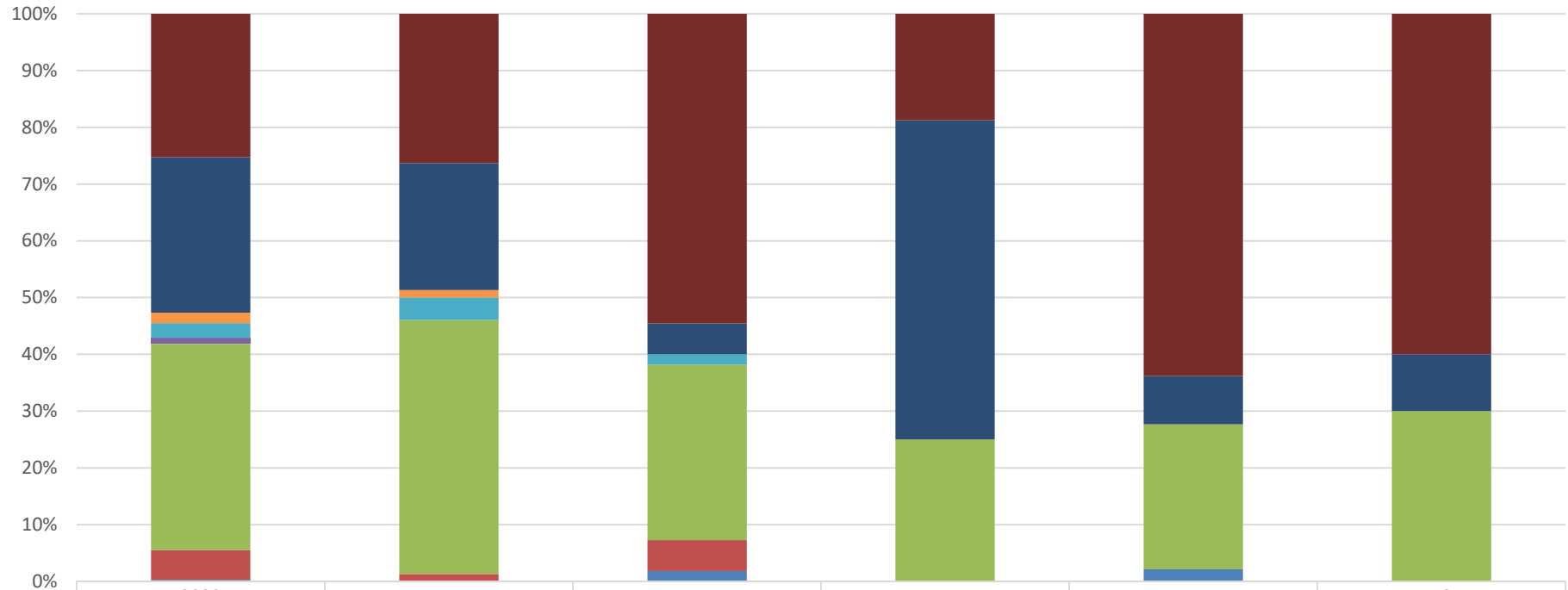

	2022	JAN	FEV	MAR	ABR	19
■ APA Serra da Caiçara	96	20	30	9	30	6
■ APA do Pratagy	104	17	3	27	4	1
■ APA do Catolé e Fernão Velho	7	1	0	0	0	0
■ APA de Santa Rita	10	3	1	0	0	0
■ APA de Piaçabuçu	4	0	0	0	0	0
■ APA de Murici	138	34	17	12	12	3
■ APA da Marituba do Peixe	20	1	3	0	0	0
■ APA Costa dos Corais	1	0	1	0	1	0



INSTITUTO DO MEIO AMBIENTE
ESTADO DE ALAGOAS

Av. Fernandes Lima, 679
Farol – CEP 57057-450 – Maceió, Alagoas.
Fone: 3315-1738/1778
Fax 3315-1732; www.ima.al.gov.

INSTITUTO DO MEIO AMBIENTE DE ALAGOAS
ASSESSORIA AMBIENTAL DE GEOPROCESSAMENTO
RELATÓRIO SEMANAL DE MONITORAMENTO DE FOCOS DE QUEIMADAS

Página: 7

Relatório:
07 a 13/05/2023

Evolução dos Focos de Queimadas em RPPN's

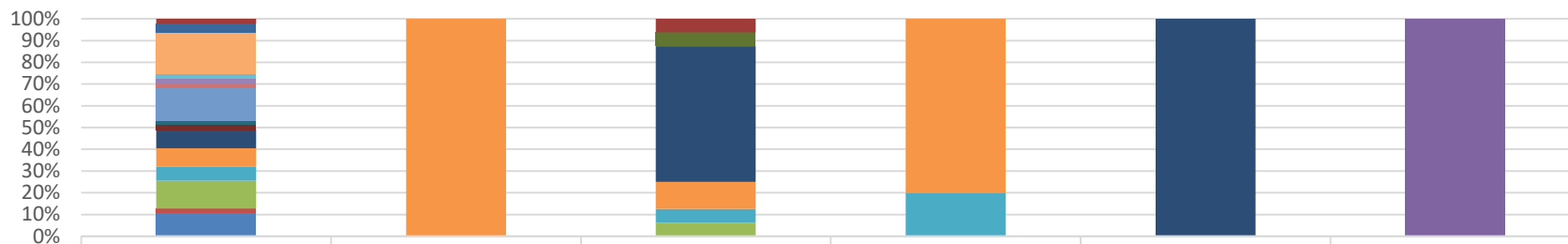

	2022	JAN	FEV	MAR	ABR	19
■ RPPN Triunfo	1	0	1	0	0	0
■ RPPN Tarcizo Toledo Carnaúba	2	0	0	0	0	0
■ RPPN Serra d'Água	9	0	0	0	0	0
■ RPPN Saint Michael 1	1	0	0	0	0	0
■ RPPN Riacho Seco	1	0	0	0	0	0
■ RPPN Quebra Carro	0	0	0	0	0	0
■ RPPN Planalto	1	0	0	0	0	0
■ RPPN Pereira	7	0	0	0	0	0
■ RPPN Mata do Cedro	0	0	0	0	0	0
■ RPPN Madeiras	1	0	0	0	0	0
■ RPPN Júlia Silveira Coutinho	0	0	0	0	0	0
■ RPPN Gulandim	0	0	1	0	0	0
■ RPPN Eustáquio Toledo Neto	1	0	0	0	0	0
■ RPPN Dubinha Guimarães	4	0	10	0	1	0
■ RPPN Conceição Lyra 3	4	1	2	4	0	0
■ RPPN Conceição Lyra 2	3	0	1	1	0	0
■ RPPN Boca do Rio	0	0	0	0	0	1
■ RPPN Benedito Coutinho	6	0	1	0	0	0
■ RPPN Antônio Coutinho	1	0	0	0	0	0
■ RPPN Alfredo Elias da Rosa Oiticica	5	0	0	0	0	0



INSTITUTO DO MEIO AMBIENTE
ESTADO DE ALAGOAS

Av. Fernandes Lima, 679
Farol – CEP 57057-450 – Maceió, Alagoas.
Fone: 3315-1738/1778
Fax 3315-1732; www.ima.al.gov.

INSTITUTO DO MEIO AMBIENTE DE ALAGOAS

SUPERVISÃO DE GEOPROCESSAMENTO

RELATÓRIO SEMANAL DE MONITORAMENTO DE FOCOS DE QUEIMADAS

Página: 8

Relatório:
07 a 13/05/2023

Evolução dos Focos de Queimadas em Outras Unidades de Conservação

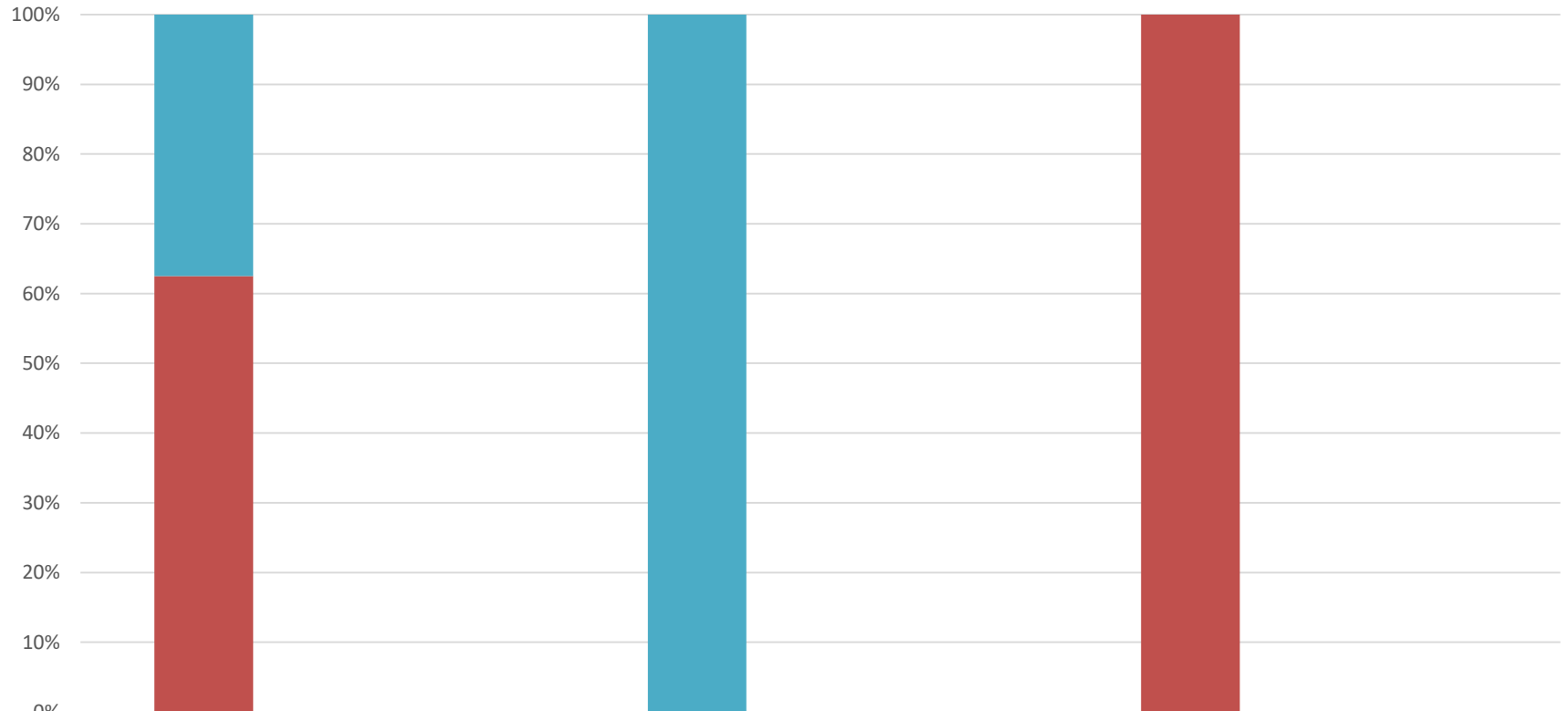

	2022	JAN	FEV	MAR	ABR	19
RESEX de Jequiá	3	0	1	0	0	0
RESEC Manguezais da Lagoa de Roteiro	0	0	0	0	0	0
REBIO de Pedra Talhada	0	0	0	0	0	0
MONA do Rio São Francisco	5	0	0	0	1	0
ESEC de Murici	0	0	0	0	0	0

DISTRIBUIÇÃO ESPACIAL DOS FOCOS DE QUEIMADAS – 07 a 13/05/2023

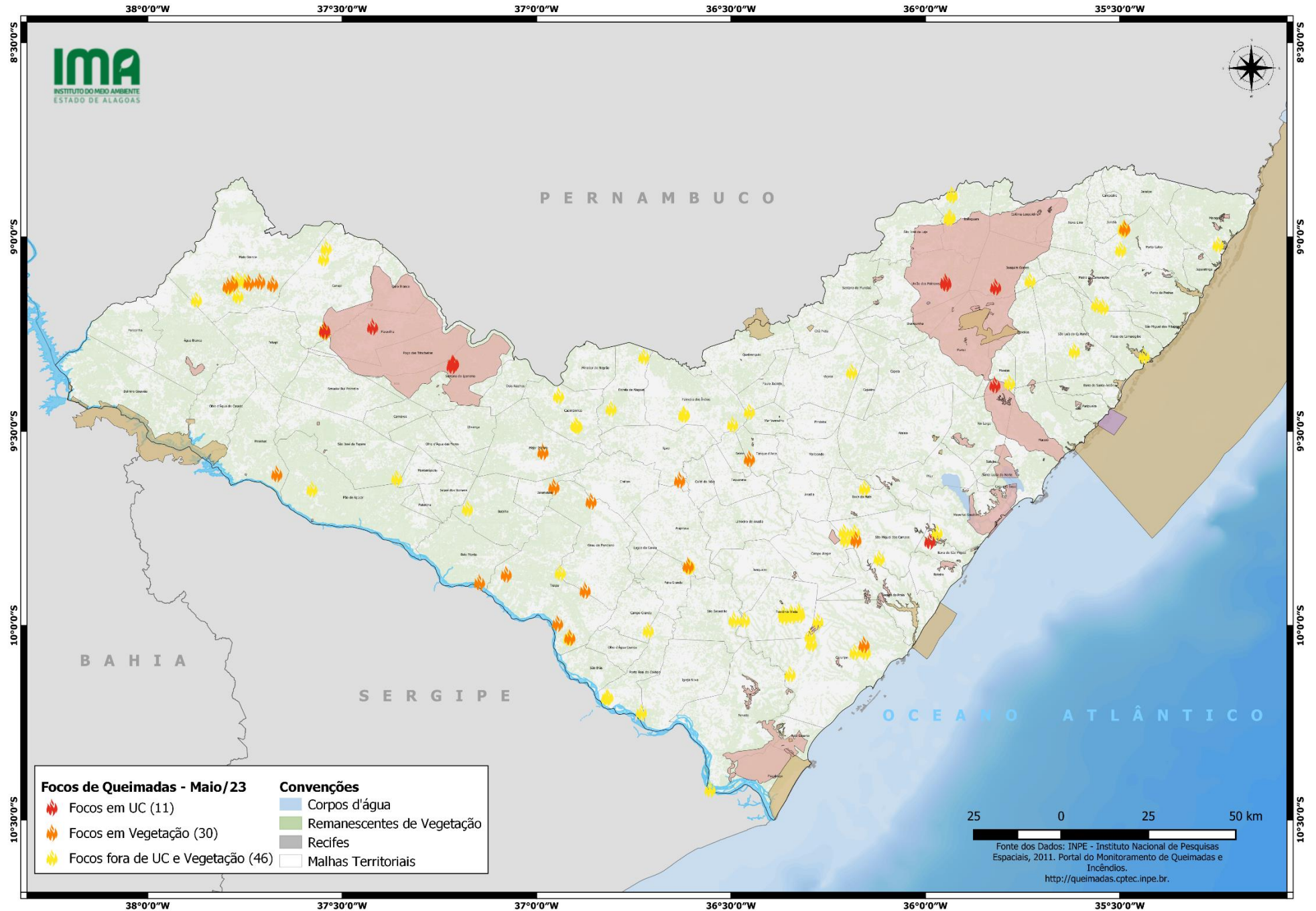

CONCENTRAÇÃO DOS FOCOS DE QUEIMADAS – 01/01/2023 a 13/05/2023

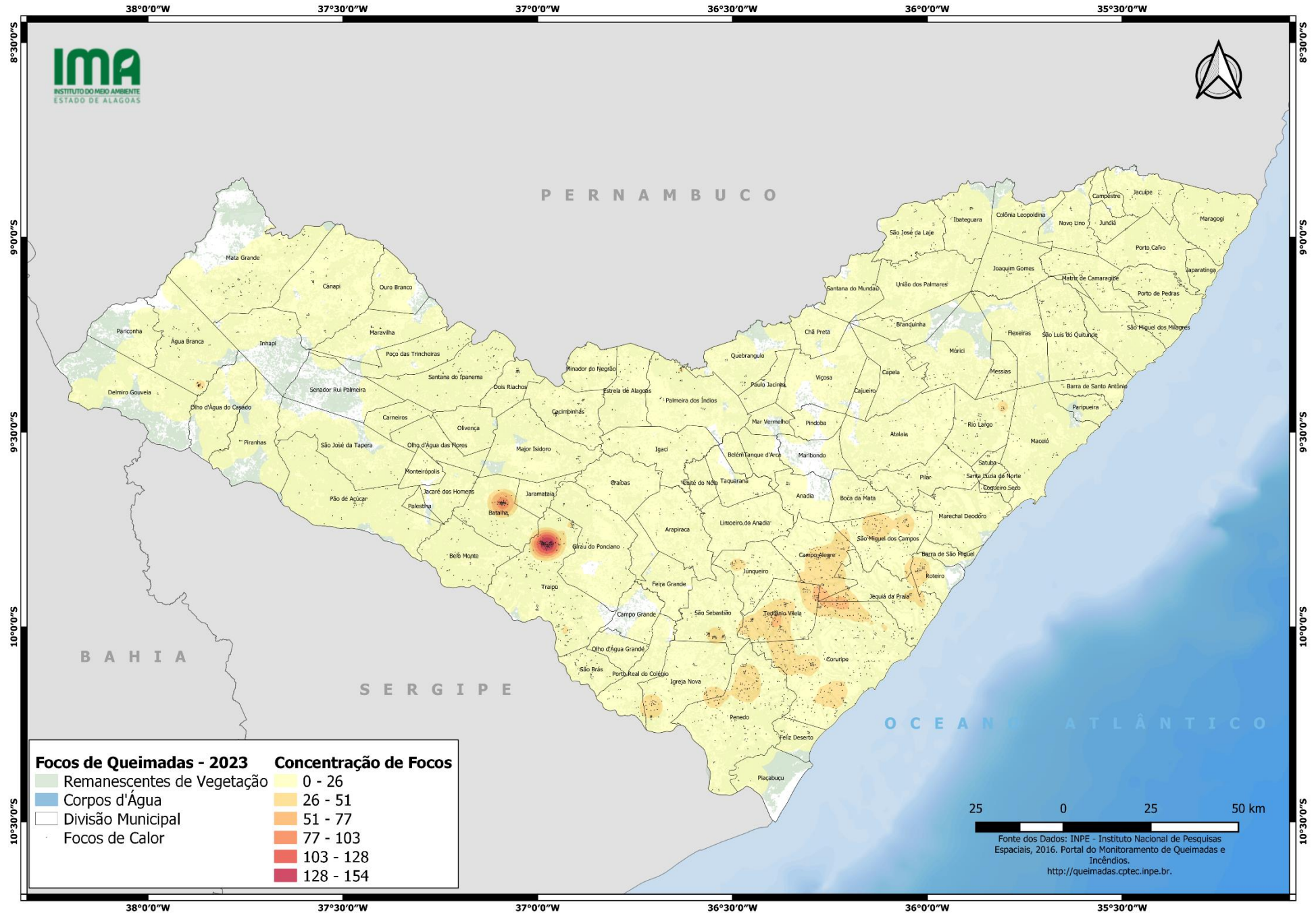



INSTITUTO DO MEIO AMBIENTE
ESTADO DE ALAGOAS

Av. Fernandes Lima, 679
Farol – CEP 57057-450 – Maceió, Alagoas.
Fone: 3315-1738/1778
Fax 3315-1732; www.ima.al.gov.

INSTITUTO DO MEIO AMBIENTE DE ALAGOAS
ASSESSORIA AMBIENTAL DE GEOPROCESSAMENTO
RELATÓRIO SEMANAL DE MONITORAMENTO DE FOCOS DE QUEIMADAS

Página: 11

Relatório:
07 a 13/05/2023

Município	QTD FOCOS	DATA (aaaa/mm/dd)	HORA GMT (hms)	LATITUDE	LONGITUDE	PRECIPITAÇÃO (mm)	UNIDADE DE CONSERVAÇÃO	TIPO DE VEGETAÇÃO AFETADA	CÓDIGO DA PROPRIEDADE DE OCORRÊNCIA DO FOCO DE QUEIMADA
Mata Grande	10	10/05/2023	15:48:00	-9,99389	-36,94609	0,00	-	Caatinga	
		10/05/2023	15:48:00	-9,88833	-37,14705	0,00	-	Caatinga	AL-2700904-A57FA255AA3C427AB22293B22E2B6782
		10/05/2023	15:48:00	-9,64866	-37,57760	0,00	-	-	AL-2706406-69D9DBDF243347DFABAEB5FF6DF46A93
		10/05/2023	15:48:00	-9,23999	-37,54765	0,00	-	-	AL-2701605-96260BED74E442E6B77CEE6C2F42EE67
		10/05/2023	15:48:00	-9,11943	-37,78158	0,00	-	Transição Fitoecológica	
		10/05/2023	15:48:00	-9,11745	-37,74010	0,00	-	Transição Fitoecológica	
		10/05/2023	15:48:00	-9,05477	-37,54789	0,00	-	-	AL-2701605-1CB7301E19B44410B17F3DB4BAD69442
		10/05/2023	16:37:00	-9,84703	-36,60645	0,00	-	-	AL-2700300-50112F3AF5CF4F0AB85D690BA10A5990
		10/05/2023	16:37:00	-9,15157	-37,76812	0,00	-	-	AL-2705002-6E823FD388AC4D1D97F23B6A446616B5
Coruripe	8	08/05/2023	20:56:00	-9,75920	-36,18220	0,00	-	-	AL-2701407-98EFF0310AAB468E86DB2DD843629AF7
		08/05/2023	20:56:00	-9,77850	-36,17890	0,00	-	Floresta Ombrófila	AL-2701407-98EFF0310AAB468E86DB2DD843629AF7
		09/05/2023	15:16:00	-9,48619	-36,89600	0,00	-	-	AL-2701209-0856190A6B46443A982B2200E4C45934
		09/05/2023	15:16:00	-9,48353	-36,89940	0,00	-	-	AL-2701209-9D073AD3A5A24EB9953678297FB76819
		09/05/2023	16:07:00	-9,29253	-35,61745	0,00	-	-	AL-2708501-74479F262A1C49EF9879B60AA6902B85
		09/05/2023	16:07:00	-9,90901	-36,87527	0,00	-	Caatinga	AL-2709202-BAF8C97D7FF44FA2A72BA26BD182D072
		09/05/2023	16:07:00	-9,86738	-37,07824	0,00	-	Caatinga	
Teotônio Vilela	7	09/05/2023	16:07:00	-9,11392	-37,75039	0,00	-	-	AL-2705002-F9F20942F8E14A968261FCFC047237D6
		12/05/2023	16:01:00	-9,62514	-36,63227	0,00	-	Transição Fitoecológica	
		12/05/2023	16:01:00	-9,40812	-36,94360	0,00	-	-	AL-2701209-6840AEE5C8BF4ADDB303405D6C95F419
		12/05/2023	16:01:00	-9,34648	-36,18999	0,00	-	-	AL-2709400-37EB8E36723A480E807F382350940B97
		12/05/2023	16:01:00	-9,30592	-35,43795	0,00	-	-	AL-2706505-97C622D0CA7F422A97CE8DDBFD37C2DE
		12/05/2023	16:01:00	-10,42066	-36,55399	0,00	-	-	AL-2706703-3DB76CA070E740538C1FBEEA4F4864DF
Canapi	6	12/05/2023	16:01:00	-9,12965	-37,79122	0,00	-	-	AL-2705002-58E9A09138B34951967D75EF068EF989
		12/05/2023	16:01:00	-8,98150	-35,49092	0,00	-	-	AL-2707305-E58091B6148E42CF971E161D74760CDB
		08/05/2023	15:33:00	-9,23909	-37,54481	0,00	APA Serra da Caiçara	Caatinga	AL-2701605-19D868D9FA4E489294E263AAF429824A
		08/05/2023	15:33:00	-9,02803	-37,54108	0,00	-	-	AL-2701605-9E912CDEB2724E6E9E99F9B5C91F9A2B
		08/05/2023	16:03:00	-9,37513	-35,78405	0,00	-	-	AL-2705507-63D2A9D801774802B1C7335D077C7C26
		08/05/2023	16:26:00	-9,23946	-37,54526	0,00	APA Serra da Caiçara	Caatinga	AL-2701605-19D868D9FA4E489294E263AAF429824A
São Miguel Dos Campos	5	08/05/2023	19:06:00	-9,75870	-36,20930	0,00	-	-	AL-2708600-33BCC9866DBA4C1DB67A8B2F22CD03FB
		08/05/2023	19:06:00	-9,77800	-36,20590	0,00	-	-	AL-2701407-98EFF0310AAB468E86DB2DD843629AF7
		11/05/2023	16:20:00	-9,10870	-37,76931	0,00	-	-	AL-2705002-32D0B99AA61D4FFDB61833A2F49BDB61
		11/05/2023	16:20:00	-8,89247	-35,93191	0,00	-	-	AL-2703007-1D5AD1D5209C47B4A0503E1027F82609
		11/05/2023	16:20:00	-8,88996	-35,93248	0,00	-	-	AL-2703007-1D5AD1D5209C47B4A0503E1027F82609
Ibateguara	4	11/05/2023	16:30:00	-9,33078	-37,21744	0,00	APA Serra da Caiçara	Transição Fitoecológica	AL-2708006-D4761888B03446ED94F77AA7642445C2
		11/05/2023	19:56:00	-9,77850	-36,17890	0,00	-	Floresta Ombrófila	AL-2701407-98EFF0310AAB468E86DB2DD843629AF7
		09/05/2023	22:27:19	-9,97725	-36,36330	0,00	-	-	AL-2709152-BA4E9A98D4234C4A4EDF8EEA5BB5C3FC
		09/05/2023	22:27:19	-9,96756	-36,36531	0,00	-	-	AL-2709152-0D23BAF1B1F047F590D5A79D853D7888
		09/05/2023	22:27:19	-9,97189	-36,32383	0,00	-	-	AL-2709152-285DF44D715A489FA661A87055ABD966



INSTITUTO DO MEIO AMBIENTE
ESTADO DE ALAGOAS

Av. Fernandes Lima, 679
Farol – CEP 57057-450 – Maceió, Alagoas.
Fone: 3315-1738/1778
Fax 3315-1732; www.ima.al.gov.

INSTITUTO DO MEIO AMBIENTE DE ALAGOAS
SUPERVISÃO DE GEOPROCESSAMENTO

RELATÓRIO SEMANAL DE MONITORAMENTO DE FOCOS DE QUEIMADAS

Página: 12

Relatório:
07 a 13/05/2023

		09/05/2023	22:27:19	-9,97457	-36,34353	0,00	-	-	AL-2709152-9A2F2417D57F4EF9A2E426D26B815775
Traipu	4	12/05/2023	16:01:00	-8,97763	-35,49151	0,00	-	-	AL-2707305-E58091B6148E42CF971E161D74760CDB
		12/05/2023	16:01:00	-8,97750	-35,48775	0,00	-	Floresta Ombrófila	AL-2703908-B7D8C4B971EE446290D1407A00F231A3
		12/05/2023	16:52:00	-9,12083	-37,67920	0,00	-	Transição Fitoecológica	AL-2705002-AB0F0F27A3A5408581F5EA7C5B646D8B
		12/05/2023	22:46:02	-10,04580	-36,29350	0,00	-	-	AL-2702306-BC632E6717E94300B25C3A0087EA9FED
Arapiraca	3	07/05/2023	15:03:00	-9,17390	-35,55991	0,00	-	-	AL-2705101-5FCE36ED87D34FB94579577A1EC70AE
		07/05/2023	15:54:00	-9,69859	-37,17781	0,00	-	-	AL-2700706-4683B96BC39B401B98DC821772E5F72D
		07/05/2023	15:54:00	-9,67957	-36,86005	0,00	-	Transição Fitoecológica	-
Cacimbinhas	3	07/05/2023	15:54:00	-8,94818	-35,93677	0,00	-	-	AL-2703007-BAD4AEE158E84313A8561C0A4BE50371
		07/05/2023	20:06:01	-9,98840	-36,27680	0,00	-	-	AL-2702306-9252861206A94A2D8A5F9FB6EA35F73E
		08/05/2023	15:33:00	-9,64262	-36,95563	0,00	-	Transição Fitoecológica	AL-2703700-53D83FCE1C9042549B5FE16BFDFAF18E8
Girau Do Ponciano	3	09/05/2023	22:26:02	-10,02650	-36,29690	0,00	-	-	AL-2702306-BC632E6717E94300B25C3A0087EA9FED
		09/05/2023	22:27:19	-9,96220	-36,32583	0,00	-	-	AL-2709152-285DF44D715A489FA661A87055ABD966
		09/05/2023	22:27:19	-9,96487	-36,34554	0,00	-	-	AL-2709152-9A2F2417D57F4EF9A2E426D26B815775
Palmeira Dos Índios	3	11/05/2023	15:29:00	-9,12583	-37,79358	0,00	-	Transição Fitoecológica	-
		11/05/2023	15:31:00	-10,18485	-36,82023	0,00	-	-	AL-2707503-2BB36231F5A74EB593A261E3620937A9
		11/05/2023	15:31:00	-9,82673	-36,11912	0,00	-	-	AL-2708600-7FA7AB4E813F4DDB92F5BACA4C9C72BC
Porto Calvo	3	11/05/2023	15:31:00	-9,11467	-35,94867	0,00	APA de Murici	-	AL-2709301-7E3C55008D3C46B9A1E5AB93C81645FF
		11/05/2023	16:18:00	-10,18325	-36,81678	0,00	-	-	AL-2707503-F4AA1633F38248608A2281211BF87F9F
		11/05/2023	16:18:00	-10,03211	-36,91747	0,00	-	-	AL-2709202-8E4CEBCC41A243028D22FA6787C186A3
Porto Real do Colégio	3	11/05/2023	16:18:00	-10,02997	-36,91462	0,00	-	Transição Fitoecológica	AL-2709202-5AFFC29F77AF4D57BADAA63797086E4C
		11/05/2023	16:18:00	-9,64552	-36,15685	0,00	-	-	AL-2701001-BC96F126C0CB410E80E536532F7D3030
		11/05/2023	16:20:00	-9,32596	-37,21629	0,00	APA Serra da Caiçara	Transição Fitoecológica	AL-2708006-091616EF67364DF08B7007BF0D5C0F5D
Santana do Ipanema	3	11/05/2023	16:20:00	-9,32463	-37,21369	0,00	APA Serra da Caiçara	Transição Fitoecológica	AL-2708006-C61E07AD20244DF09BA07BF569B0E120
		11/05/2023	16:20:00	-9,30757	-36,72451	0,00	-	-	AL-2702553-78A8724509F64431A2635ACD99EE4134
		11/05/2023	16:20:00	-9,48187	-36,49617	0,00	-	-	AL-2706307-0C276CA2567840E9AB6D11D9D61D607A
Estrela de Alagoas	2	09/05/2023	20:06:01	-9,98440	-36,49260	0,00	-	-	AL-2708808-06B6BCC6981E487B9AF179E930DCB9E4
		09/05/2023	20:06:01	-9,98490	-36,46570	0,00	-	-	AL-2709152-6722E056722E4E25A49B664FC6CF1634
Joaquim Gomes	2	10/05/2023	15:48:00	-9,44869	-36,45286	0,00	-	-	AL-2704906-6F291C4AFE8744AEB10995B7B54A8294
		10/05/2023	15:48:00	-9,12843	-35,81975	0,00	APA de Murici	Floresta Ombrófila	-
Matriz de Camaragibe	2	10/05/2023	16:37:00	-9,86317	-36,93952	0,00	-	-	AL-2709202-674964C9FED247719331FE7D8A08F14A
		10/05/2023	21:26:02	-10,06720	-36,18170	0,00	-	-	AL-2702306-BC632E6717E94300B25C3A0087EA9FED
Messias	2	10/05/2023	21:26:02	-10,06720	-36,15460	0,00	-	-	AL-2702306-7BA123EB9093491EB9965A5F1A1A878F
		11/05/2023	00:22:00	-10,12412	-36,34816	0,00	-	-	AL-2702306-7A556722431E4968B43139E96FB78C06
União dos Palmares	2	13/05/2023	16:33:00	-9,16167	-37,87484	0,47	-	-	AL-2705002-973FB835C81646B8CAE2D69A40B7C78F4
		13/05/2023	22:04:28	-9,76000	-35,97000	0,00	-	-	AL-2704708-DF8650582B074EE5A1C1EBFF4C06DCB6
Barra de São Miguel	1	07/05/2023	15:54:00	-9,62032	-37,35979	0,00	-	-	AL-2708402-57A381199EFB4E8BA5DFA24C1BFA6129
Batalha	1	07/05/2023	15:54:00	-9,23083	-37,42196	0,00	APA Serra da Caiçara	-	AL-2704609-2A3B66E0F8A4399A7F1541D8B763773
Belo Monte	1	07/05/2023	15:54:00	-9,18026	-35,54329	0,00	-	-	AL-2705101-74AE66A1C9014560913B2D94FD63304D
Boca Da Mata	1	07/05/2023	15:54:00	-8,95202	-35,93976	0,00	-	-	AL-2703007-BAD4AEE158E84313A8561C0A4BE50371
Campo Alegre	1	08/05/2023	15:33:00	-9,55226	-36,98385	0,00	-	Transição Fitoecológica	-
Campo Grande	1	08/05/2023	15:33:00	-9,24360	-37,54425	0,00	-	Caatinga	AL-2701605-96260BED74E442E6B7C7EE6C2F42EE67



INSTITUTO DO MEIO AMBIENTE
ESTADO DE ALAGOAS

Av. Fernandes Lima, 679
Farol – CEP 57057-450 – Maceió, Alagoas.
Fone: 3315-1738/1778
Fax 3315-1732; www.ima.al.gov.

INSTITUTO DO MEIO AMBIENTE DE ALAGOAS
ASSESSORIA AMBIENTAL DE GEOPROCESSAMENTO
RELATÓRIO SEMANAL DE MONITORAMENTO DE FOCOS DE QUEIMADAS

Página: 13

Relatório:
07 a 13/05/2023

Igaci	1	10/05/2023	15:48:00	-9,84876	-36,60964	0,00	-	-	AL-2700300-50112F3AF5CF4F0AB85D690BA10A5990
Jaramataia	1	10/05/2023	15:48:00	-9,84520	-36,61016	0,00	-	Floresta Estacional	
Jundiá	1	10/05/2023	15:48:00	-9,11180	-35,73111	0,00	-	-	AL-2703809-DA2EA44A1EB34B108144B4B2141440D4
Major Isidoro	1	10/05/2023	15:48:00	-9,03209	-35,49826	0,00	-	-	AL-2707305-95317C011F8D4E329C35201007AFC13A
Maragogi	1	10/05/2023	15:48:00	-9,01925	-35,24770	0,00	-	-	AL-2704500-060CD39075BD47D8AF7EE01F351E8132
Maravilha	1	10/05/2023	15:48:00	-10,22264	-36,73064	0,00	-	-	AL-2707503-17C442F1B29440A5BED264A5496DD9A3
Marechal Deodoro	1	10/05/2023	15:48:00	-10,01195	-36,71297	0,00	-	-	AL-2701506-84812041177242909A04D08A68E66AA4
Pão de Açúcar	1	11/05/2023	15:31:00	-9,60920	-37,66816	0,00	-	Caatinga	AL-2707107-B58080B6CBE841729EB72BF9E3D205F1
Passo De Camaragibe	1	11/05/2023	15:31:00	-9,57020	-36,45286	0,00	-	Floresta Estacional	AL-2709004-4D026CAA59494866A551317E0DF378E0
Paulo Jacinto	1	11/05/2023	15:31:00	-9,45570	-36,62015	0,00	-	-	AL-2706307-746C6C7D2D6B4C71A60B1FE3DEC46811
Penedo	1	11/05/2023	15:31:00	-9,44122	-36,80856	0,00	-	-	AL-2702553-383A920F78F149C7BD6CFF71F60BF3A7
Piranhas	1	11/05/2023	15:31:00	-9,11915	-35,94751	0,00	APA de Murici	-	AL-2709301-98B67A81A257443A830CDA8417B371F8
São Jose Da Tapera	1	11/05/2023	16:20:00	-9,45696	-36,62204	0,00	-	-	AL-2706307-F26A4ABED7534653BD92C93887AD28CC
São Luís Do Quitunde	1	11/05/2023	16:20:00	-9,38020	-35,82147	0,00	APA do Pratagy	Floresta Ombrófila	AL-2705507-63D2A9D801774802B1C7335D077C7C26
São Sebastiao	1	12/05/2023	00:06:02	-10,04840	-36,15810	0,00	-	Floresta Ombrófila	AL-2702306-BC632E6717E94300B25C3A0087EA9FED
Tanque D'arca	1	12/05/2023	02:06:02	-10,04580	-36,29350	0,00	-	-	AL-2702306-BC632E6717E94300B25C3A0087EA9FED
Viçosa	1	13/05/2023	22:06:00	-9,78200	-35,98890	0,00	RPPN Boca do Rio	Floresta Ombrófila	AL-2708600-F349410C37314A2B8176E4AD43A1F498