

# RELATÓRIO DE MONITORAMENTO DE FOCOS DE QUEIMADAS

14 a 20 de Maio de 2023

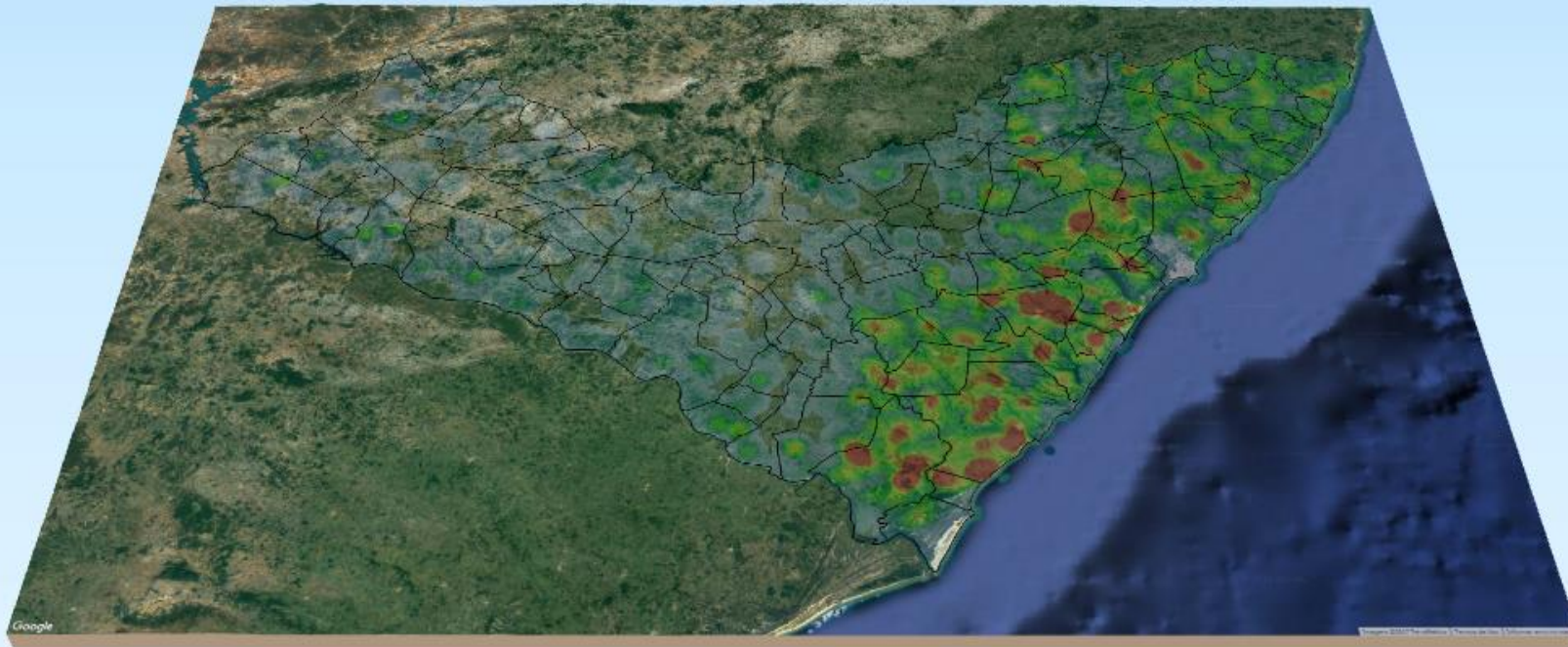

**MONITORAMENTO DE FOCOS DE QUEIMADAS NO ESTADO DE ALAGOAS**  
**RELATÓRIO TÉCNICO**

**PAULO SURUAGY DO AMARAL DANTAS**

Governador do Estado de Alagoas

**GINO CÉSAR MENESES PAIVA**

Secretário de Estado do Meio Ambiente e dos Recursos Hídricos

**GUSTAVO RESSURREIÇÃO LOPES**

Diretor-Presidente do Instituto do Meio Ambiente de Alagoas

**IVENS BARBOZA LEÃO**

Diretor Executivo de Gestão do  
Instituto do Meio Ambiente de Alagoas

**DANIEL NIVALDO DA CONCEIÇÃO**

Supervisor de Geoprocessamento do  
Instituto do Meio Ambiente de Alagoas

## RESUMO DAS OCORRÊNCIAS DOS FOCOS DE QUEIMADAS 14 a 20/05/2023

QUANTIDADE TOTAL DE FOCOS NO ESTADO: 36

QUANTIDADE DE FOCOS MONITORADOS<sup>1</sup>: 26

QUANTIDADE DE FOCOS QUE AFETARAM UNIDADES DE CONSERVAÇÃO: 1

APA Serra da Caiçara: 1

QUANTIDADE DE FOCOS QUE AFETARAM VEGETAÇÃO: 8

Caatinga: 3

Transição Fitoecológica: 3

Floresta Ombrófila: 2

RANKING DOS MUNICÍPIOS COM MAIOR QUANTIDADE DE REGISTROS DE FOCOS:

Coruripe: 5

Mata Grande: 4

Penedo: 4

Pão de Açúcar: 3

Traipu: 2

RANKING DOS MUNICÍPIOS COM MENOR QUANTIDADE DE REGISTROS DE FOCOS:

Messias: 1

Olivença: 1

Pariconha: 1

Pilar: 1

Santana do Ipanema: 1

FOCOS MONITORADOS E NÃO MONITORADOS

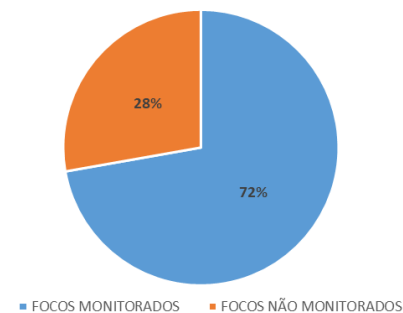

■ FOCOS MONITORADOS ■ FOCOS NÃO MONITORADOS

FOCOS POR TIPO DE VEGETAÇÃO AFETADA

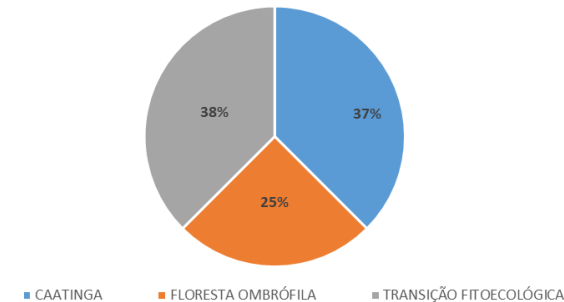

■ CAATINGA ■ FLORESTA OMBRÓFILA ■ TRANSIÇÃO FITOECOLÓGICA

FOCOS POR UC'S AFETADAS

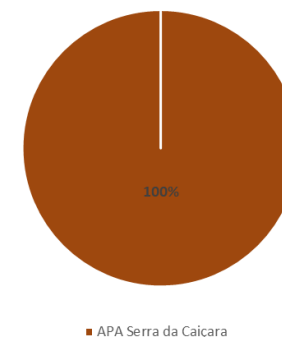

■ APA Serra da Caiçara

<sup>1</sup>Focos monitorados correspondem àqueles que afetaram remanescentes de vegetação ou unidades de conservação, além das ocorrências identificadas nas propriedades rurais, segundo dados do Cadastro Ambiental Rural.



INSTITUTO DO MEIO AMBIENTE  
ESTADO DE ALAGOAS

Av. Fernandes Lima, 679  
Farol – CEP 57057-450 – Maceió, Alagoas.  
Fone: 3315-1738/1778  
Fax 3315-1732; www.ima.al.gov.

## INSTITUTO DO MEIO AMBIENTE DE ALAGOAS

### SUPERVISÃO DE GEOPROCESSAMENTO

## RELATÓRIO SEMANAL DE MONITORAMENTO DE FOCOS DE QUEIMADAS

Página: 4

Relatório:  
14 a 20/05/2023

### Evolução dos Focos de Queimadas

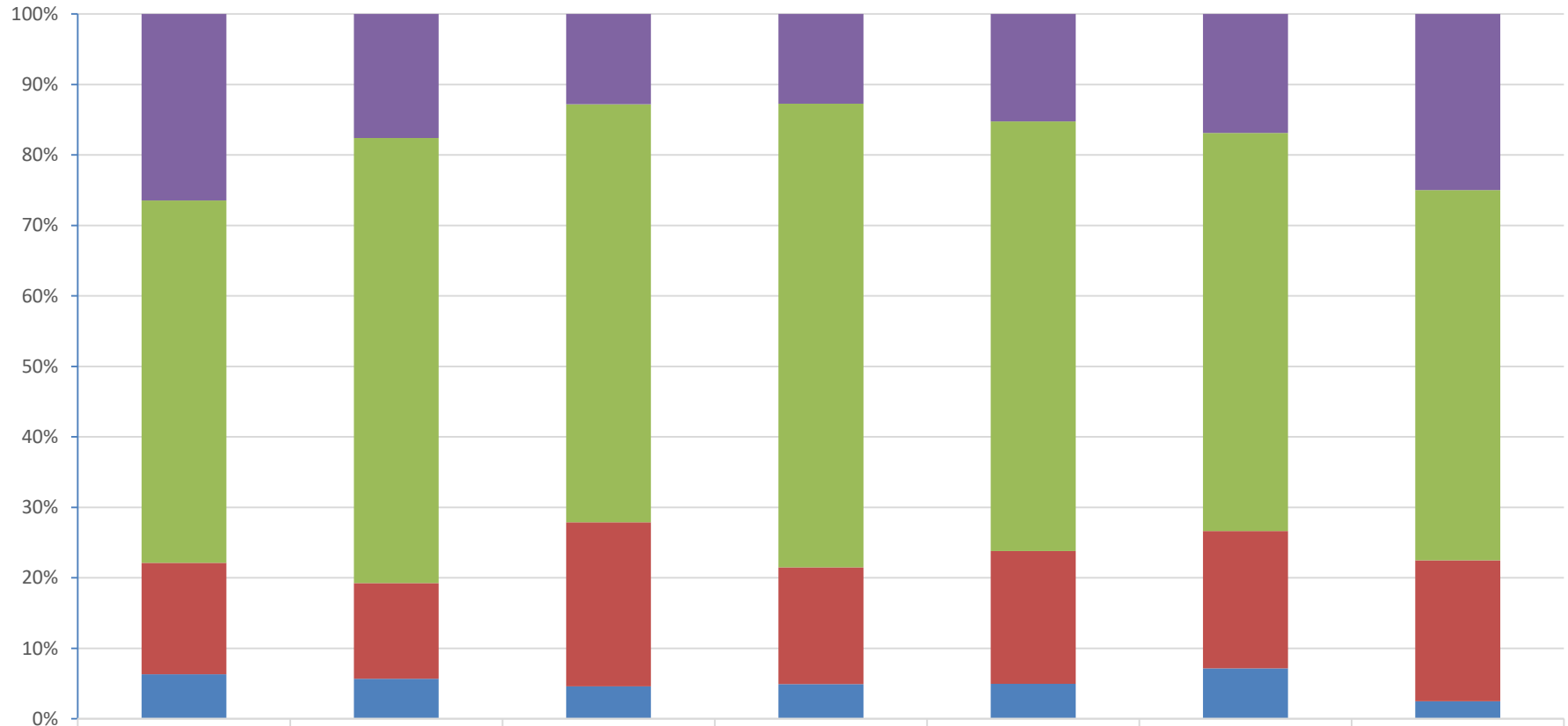

	2022	JAN	FEV	MAR	ABR	19	20
■ Focos Não Monitorados	1825	239	201	137	151	26	10
■ Propriedades CAR	3542	857	931	707	604	87	21
■ Em Remanescentes de Vegetação	1089	184	365	178	187	30	8
■ Em Unidades de Conservação	435	77	72	53	49	11	1



INSTITUTO DO MEIO AMBIENTE  
ESTADO DE ALAGOAS

Av. Fernandes Lima, 679  
Farol – CEP 57057-450 – Maceió, Alagoas.  
Fone: 3315-1738/1778  
Fax 3315-1732; www.ima.al.gov.

INSTITUTO DO MEIO AMBIENTE DE ALAGOAS  
ASSESSORIA AMBIENTAL DE GEOPROCESSAMENTO  
RELATÓRIO SEMANAL DE MONITORAMENTO DE FOCOS DE QUEIMADAS

Página: 5

Relatório:  
14 a 20/05/2023

Evolução dos Focos de Queimadas em Remanescentes de Vegetação

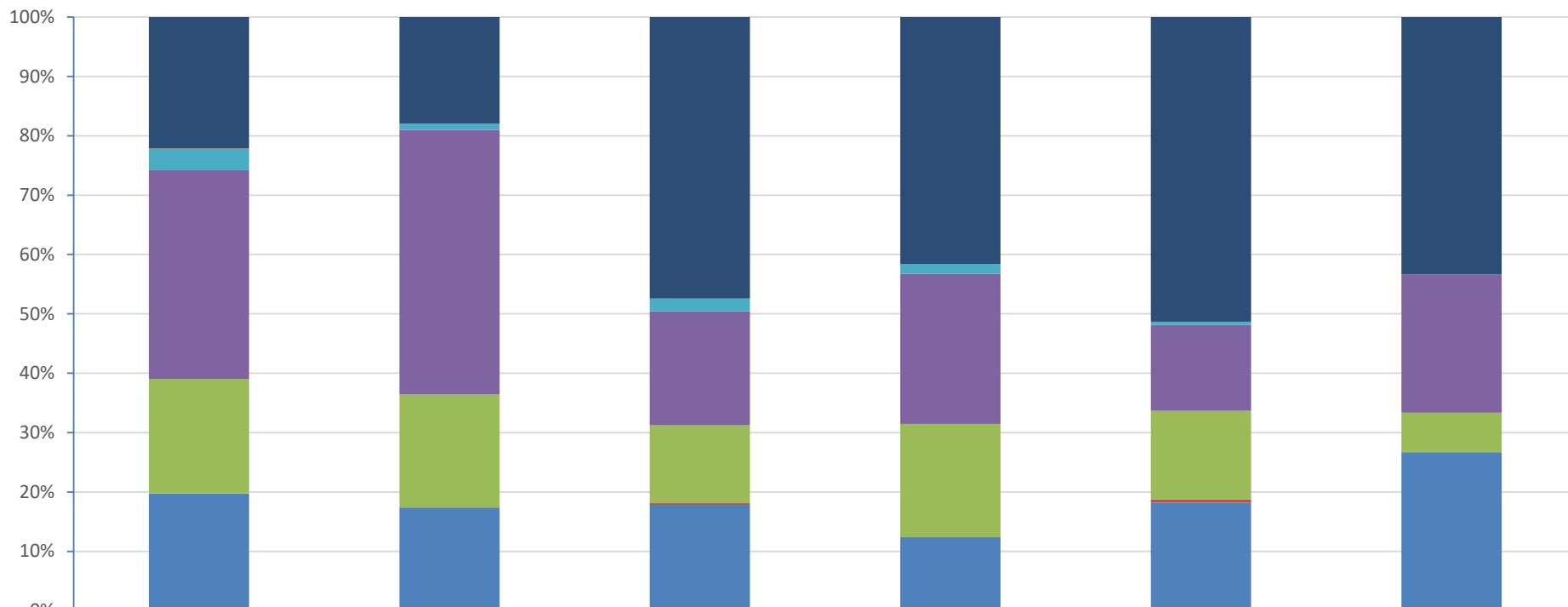

	2022	JAN	FEV	MAR	ABR	19
Transição Fitoecológicas	241	33	173	74	96	13
Refúgio Ecológico	1	0	0	0	0	0
Formações Pioneiras	39	2	8	3	1	0
Floresta Ombrófila	383	82	70	45	27	7
Floresta Estacional	210	35	48	34	28	2
Cerrado	0	0	1	0	1	0
Caatinga	215	32	65	22	34	8



INSTITUTO DO MEIO AMBIENTE  
ESTADO DE ALAGOAS

Av. Fernandes Lima, 679  
Farol – CEP 57057-450 – Maceió, Alagoas.  
Fone: 3315-1738/1778  
Fax 3315-1732; www.ima.al.gov.

## INSTITUTO DO MEIO AMBIENTE DE ALAGOAS

### SUPERVISÃO DE GEOPROCESSAMENTO

#### RELATÓRIO SEMANAL DE MONITORAMENTO DE FOCOS DE QUEIMADAS

Página: 6

Relatório:  
14 a 20/05/2023

#### Evolução dos Focos de Queimadas em APAs

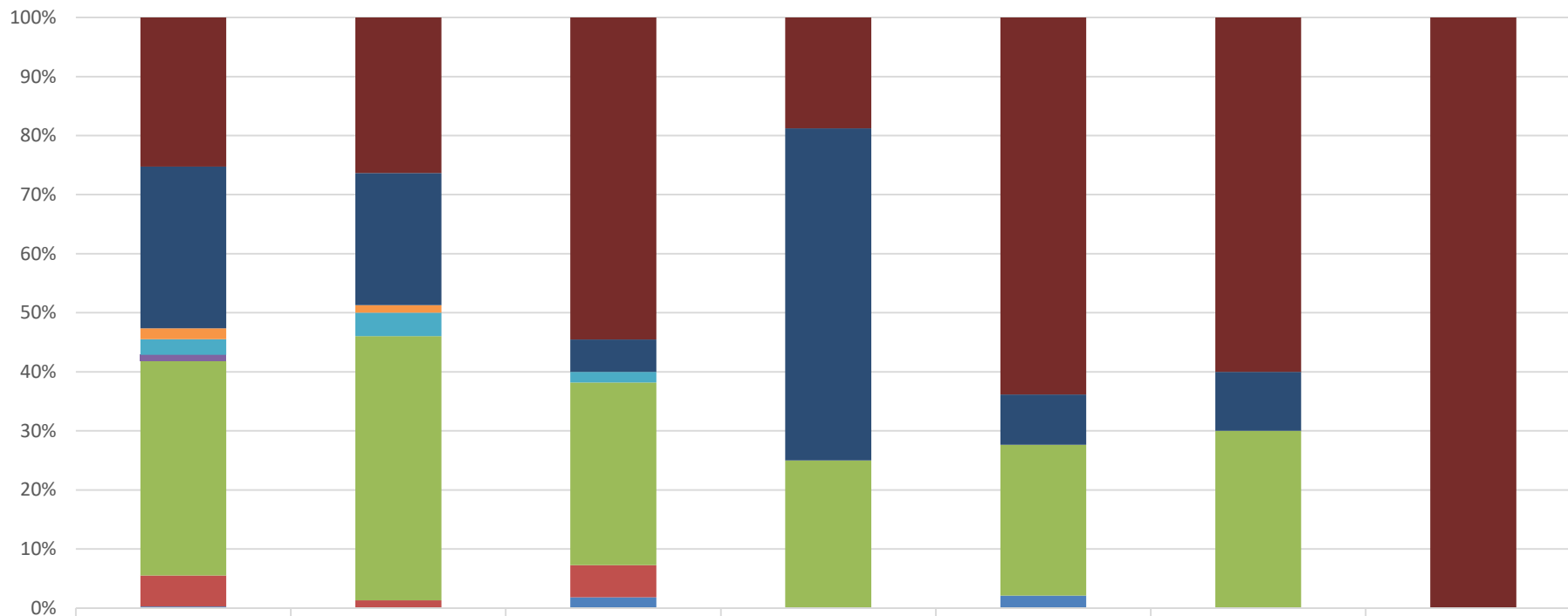

■ APA Serra da Caiçara	96	20	30	9	30	6	1
■ APA do Pratagy	104	17	3	27	4	1	0
■ APA do Catolé e Fernão Velho	7	1	0	0	0	0	0
■ APA de Santa Rita	10	3	1	0	0	0	0
■ APA de Piaçabuçu	4	0	0	0	0	0	0
■ APA de Murici	138	34	17	12	12	3	0
■ APA da Marituba do Peixe	20	1	3	0	0	0	0
■ APA Costa dos Corais	1	0	1	0	1	0	0



INSTITUTO DO MEIO AMBIENTE  
ESTADO DE ALAGOAS

Av. Fernandes Lima, 679  
Farol – CEP 57057-450 – Maceió, Alagoas.  
Fone: 3315-1738/1778  
Fax 3315-1732; www.ima.al.gov.

INSTITUTO DO MEIO AMBIENTE DE ALAGOAS  
ASSESSORIA AMBIENTAL DE GEOPROCESSAMENTO  
RELATÓRIO SEMANAL DE MONITORAMENTO DE FOCOS DE QUEIMADAS

Página: 7

Relatório:  
14 a 20/05/2023

Evolução dos Focos de Queimadas em RPPN's

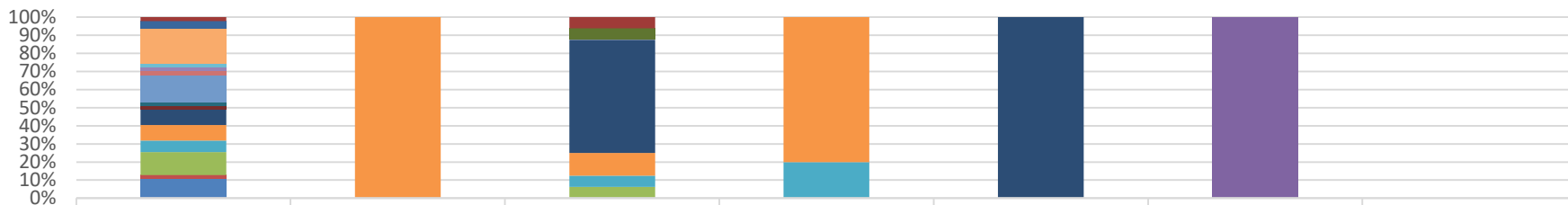

	2022	JAN	FEV	MAR	ABR	19	20
RPPN Triunfo	1	0	1	0	0	0	0
RPPN Tarcizo Toledo Carnaúba	2	0	0	0	0	0	0
RPPN Serra d'Água	9	0	0	0	0	0	0
RPPN Saint Michael 1	1	0	0	0	0	0	0
RPPN Riacho Seco	1	0	0	0	0	0	0
RPPN Quebra Carro	0	0	0	0	0	0	0
RPPN Planalto	1	0	0	0	0	0	0
RPPN Pereira	7	0	0	0	0	0	0
RPPN Mata do Cedro	0	0	0	0	0	0	0
RPPN Madeiras	1	0	0	0	0	0	0
RPPN Júlia Silveira Coutinho	0	0	0	0	0	0	0
RPPN Gulandim	0	0	1	0	0	0	0
RPPN Eustáquio Toledo Neto	1	0	0	0	0	0	0
RPPN Dubinha Guimarães	4	0	10	0	1	0	0
RPPN Conceição Lyra 3	4	1	2	4	0	0	0
RPPN Conceição Lyra 2	3	0	1	1	0	0	0
RPPN Boca do Rio	0	0	0	0	0	1	0
RPPN Benedito Coutinho	6	0	1	0	0	0	0
RPPN Antônio Coutinho	1	0	0	0	0	0	0
RPPN Alfredo Elias da Rosa Oiticica	5	0	0	0	0	0	0



INSTITUTO DO MEIO AMBIENTE  
ESTADO DE ALAGOAS

Av. Fernandes Lima, 679  
Farol – CEP 57057-450 – Maceió, Alagoas.  
Fone: 3315-1738/1778  
Fax 3315-1732; www.ima.al.gov.

## INSTITUTO DO MEIO AMBIENTE DE ALAGOAS

### SUPERVISÃO DE GEOPROCESSAMENTO

#### RELATÓRIO SEMANAL DE MONITORAMENTO DE FOCOS DE QUEIMADAS

Página: 8

Relatório:  
14 a 20/05/2023

#### Evolução dos Focos de Queimadas em Outras Unidades de Conservação

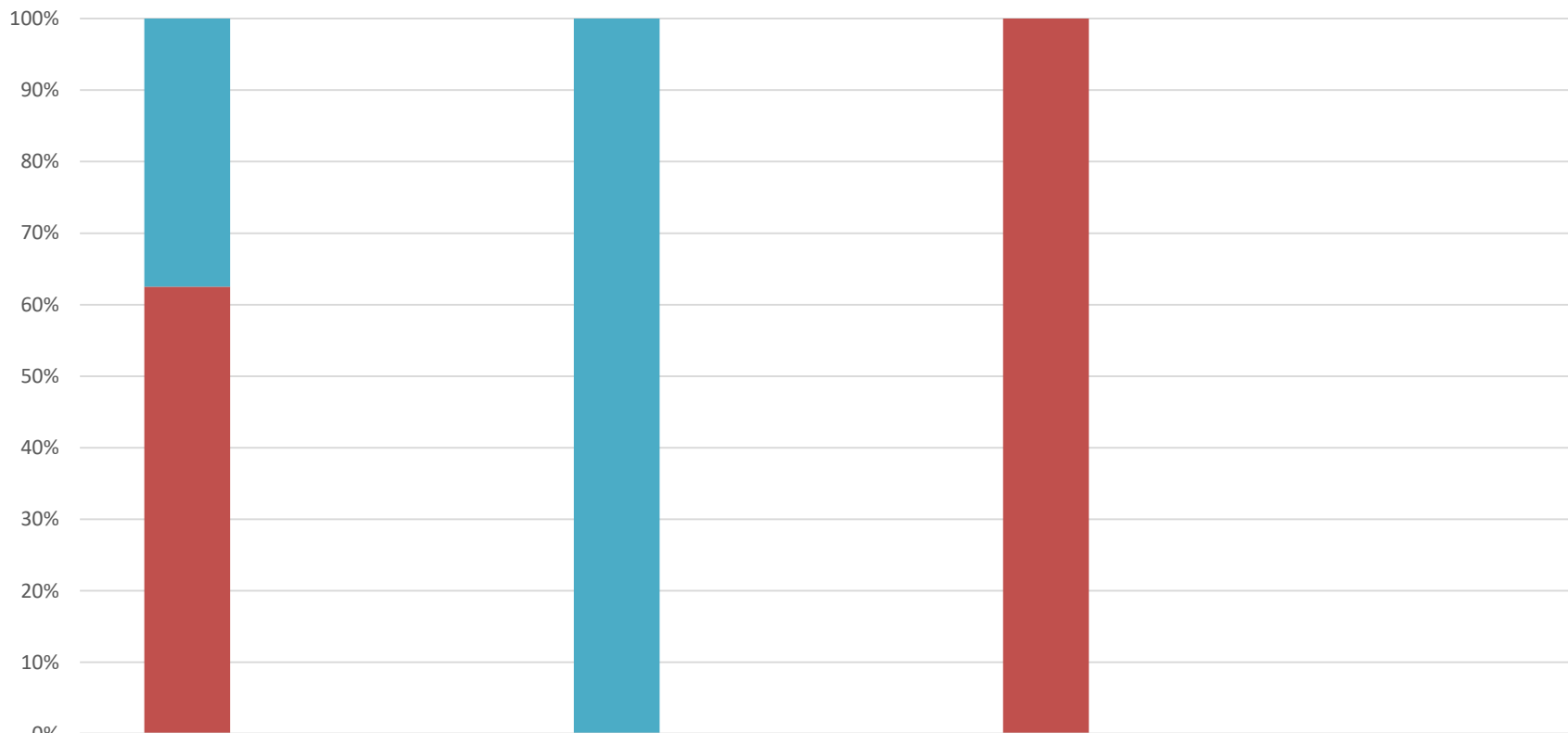

RESEX de Jequiá

RESEC Manguezais da Lagoa de Roteiro

REBIO de Pedra Talhada

MONA do Rio São Francisco

ESEC de Murici



# DISTRIBUIÇÃO ESPACIAL DOS FOCOS DE QUEIMADAS – 14 a 20/05/2023

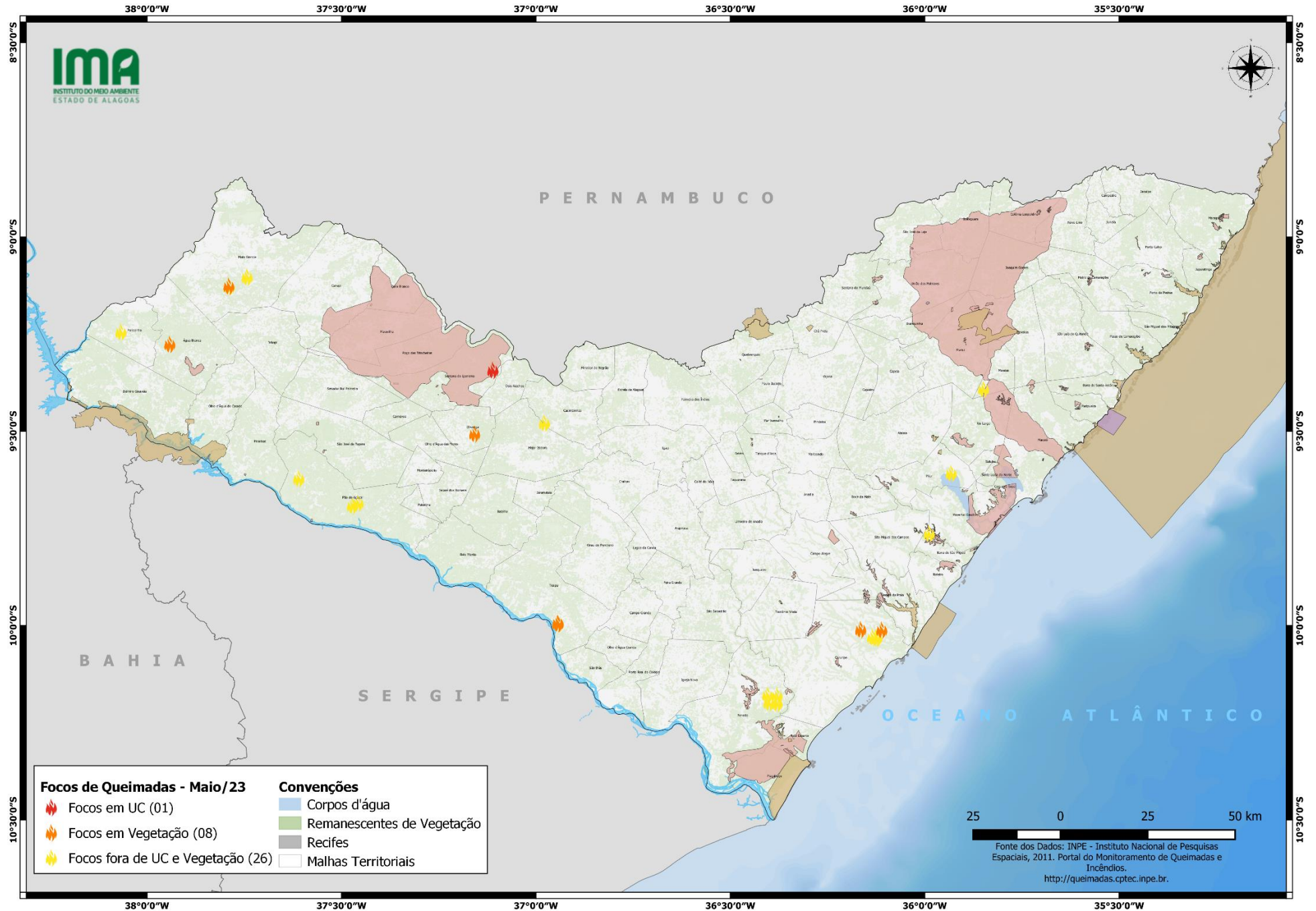

# CONCENTRAÇÃO DOS FOCOS DE QUEIMADAS – 01/01/2023 a 20/05/2023

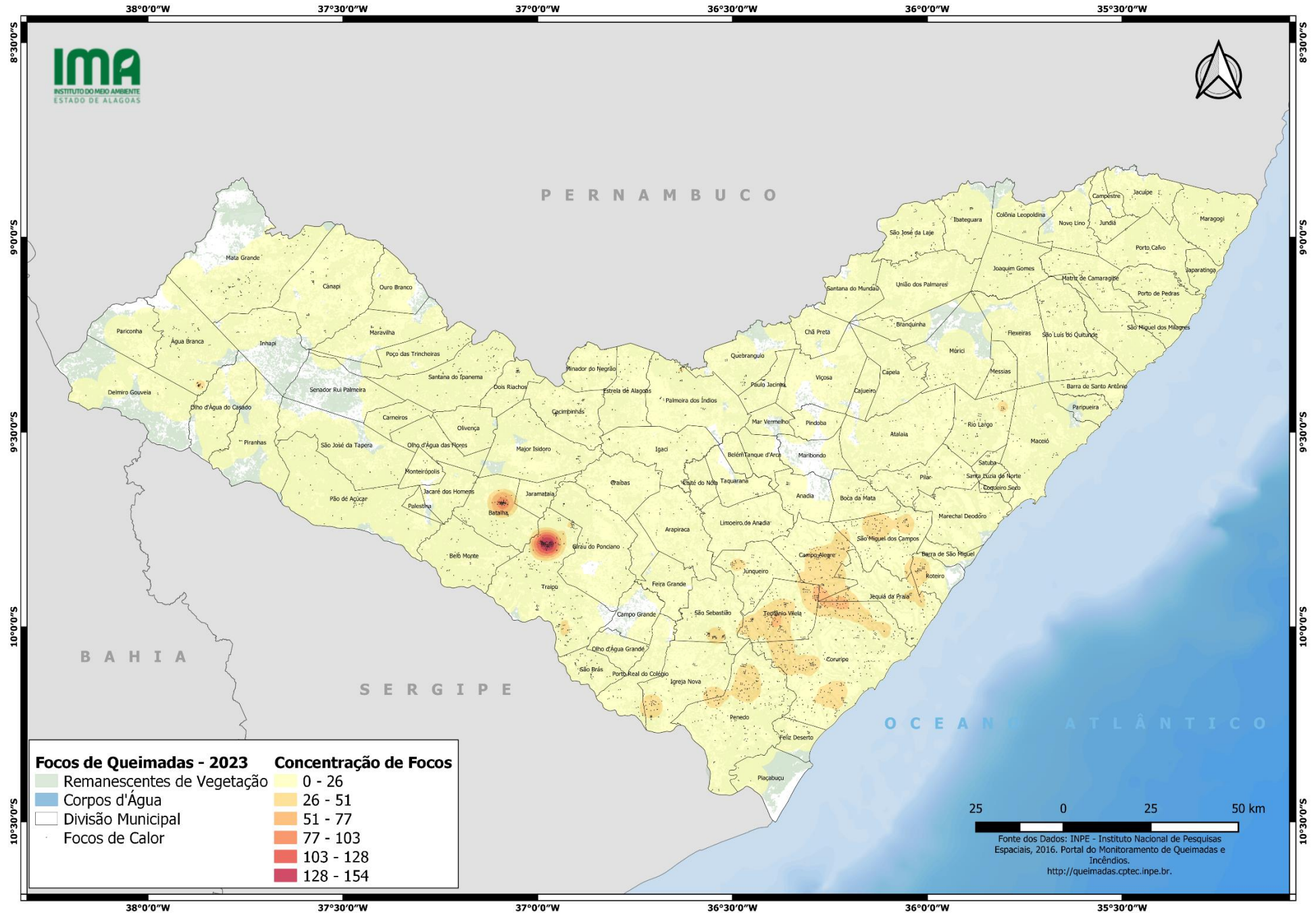



INSTITUTO DO MEIO AMBIENTE  
ESTADO DE ALAGOAS

Av. Fernandes Lima, 679  
Farol – CEP 57057-450 – Maceió, Alagoas.  
Fone: 3315-1738/1778  
Fax 3315-1732; www.ima.al.gov.

INSTITUTO DO MEIO AMBIENTE DE ALAGOAS  
ASSESSORIA AMBIENTAL DE GEOPROCESSAMENTO  
RELATÓRIO SEMANAL DE MONITORAMENTO DE FOCOS DE QUEIMADAS

Página: 11

Relatório:  
14 a 20/05/2023

Município	QTD FOCOS	DATA (aaaa/mm/dd)	HORA GMT (hms)	LATITUDE	LONGITUDE	PRECIPITAÇÃO (mm)	UNIDADE DE CONSERVAÇÃO	TIPO DE VEGETAÇÃO AFETADA	CÓDIGO DA PROPRIEDADE DE OCORRÊNCIA DO FOCO DE QUEIMADA
CORURUPE	5	17/05/2023	21:06:02	-10,0295	-36,1344	0,40	-	-	AL-2702306-D44949B09DFC4098B50A127ABF33ADE2
		17/05/2023	21:06:01	-10,0107	-36,1108	0,30	-	Floresta Ombrófila	AL-2702306-02CA9D7EC59F4CE88D69235A7B0F87E5
		17/05/2023	21:06:01	-10,0097	-36,1650	0,27	-	Floresta Ombrófila	-
		16/05/2023	16:26:00	-10,0305	-36,1258	0,00	-	-	AL-2702306-D44949B09DFC4098B50A127ABF33ADE2
		16/05/2023	16:26:00	-10,0320	-36,1239	0,00	-	-	AL-2702306-D44949B09DFC4098B50A127ABF33ADE2
MATA GRANDE	4	16/05/2023	15:35:00	-9,1263	-37,7897	0,20	-	Transição Fitoecológica	-
		15/05/2023	16:43:00	-9,1027	-37,7426	5,25	-	-	AL-2705002-38E0390E8CF448A4930C7851E653A50E
		15/05/2023	16:43:00	-9,1032	-37,7430	5,24	-	-	AL-2705002-38E0390E8CF448A4930C7851E653A50E
		16/05/2023	16:26:00	-9,1276	-37,7887	0,20	-	-	AL-2705002-2ECECECBF454358A2FD65E7B4F8E03B
PENEDO	4	17/05/2023	23:06:02	-10,1979	-36,4008	0,00	-	-	AL-2706703-1552C9FA9C1248C1A66004E3AA9C3AD3
		17/05/2023	23:06:02	-10,1785	-36,4043	0,00	-	-	AL-2706703-603F46EEB4E4ED4B35733B62E6991F9
		17/05/2023	23:04:25	-10,1800	-36,3800	0,00	-	-	AL-2706703-F0316311424F4B318428508AC3B8AA8D
		17/05/2023	23:04:25	-10,2000	-36,3800	0,00	-	-	AL-2706703-5C49DD4432DC48ABB7047002BA8173D7
PÃO DE AÇÚCAR	3	15/05/2023	22:55:53	-9,6913	-37,4719	0,50	-	-	AL-2706406-25CE63761C27496B9CB77880E924628C
		17/05/2023	16:05:00	-9,6215	-37,6100	0,00	-	-	AL-2706406-A300D93C757A45709CF13A84D71B7E5D
		17/05/2023	03:30:00	-9,6845	-37,4572	0,00	-	-	AL-2706406-6BD3251A208A4E36847EE0FA6BA6E769
TRAIPIU	2	16/05/2023	15:35:00	-9,9940	-36,9428	0,00	-	Caatinga	-
		18/05/2023	15:48:00	-9,9939	-36,9442	0,00	-	Caatinga	-
ÁGUA BRANCA	1	16/05/2023	16:26:00	-9,2757	-37,9416	0,00	-	Transição Fitoecológica	-
CACIMBINHAS	1	16/05/2023	16:26:00	-9,4787	-36,9783	0,00	-	-	AL-2701209-EDD778F8B35449B5A588E792F2FABE61
MARECHAL DEODORO	1	16/05/2023	16:26:00	-9,7630	-35,9888	0,00	-	-	AL-2704708-014271E8522340CE9EC1E78DD37DF9D0
MESSIAS	1	16/05/2023	15:35:00	-9,3909	-35,8492	0,00	-	-	AL-2705507-63D2A9D801774802B1C7335D077C7C26
OLIVENÇA	1	15/05/2023	15:54:00	-9,5062	-37,1577	3,91	-	Caatinga	-
PARICONHA	1	17/05/2023	16:05:00	-9,2442	-38,0672	0,00	-	-	AL-2706422-C6370A7787A48AF8896DC280E4565B9
PILAR	1	17/05/2023	15:16:00	-9,6079	-35,9322	0,00	-	-	AL-2706901-4DF0705393E2415DB478BD105ECE6D3C
SANTANA DO IPANEMA	1	16/05/2023	03:49:00	-9,3427	-37,1109	0,00	APA Serra da Caiçara	Transição Fitoecológica	AL-2708006-38EF790C960C4B4E9214785D519E0885