

RELATÓRIO DE MONITORAMENTO DE FOCOS DE QUEIMADAS

09 a 15 de Julho de 2023

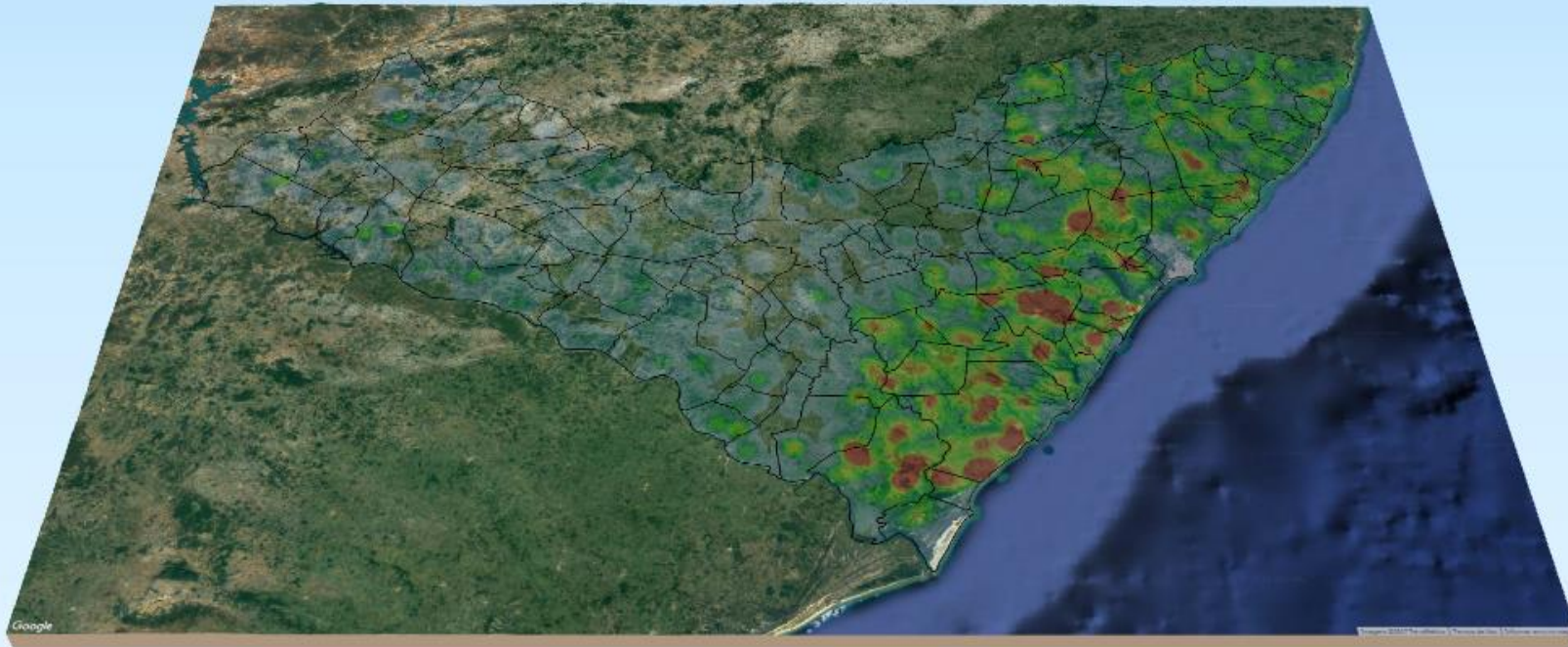

MONITORAMENTO DE FOCOS DE QUEIMADAS NO ESTADO DE ALAGOAS
RELATÓRIO TÉCNICO

PAULO SURUAGY DO AMARAL DANTAS
Governador do Estado de Alagoas

GINO CÉSAR MENESES PAIVA
Secretário de Estado do Meio Ambiente e dos Recursos Hídricos

GUSTAVO RESSURREIÇÃO LOPES
Diretor-Presidente do Instituto do Meio Ambiente de Alagoas

IVENS BARBOZA LEÃO
Diretor Executivo de Gestão do
Instituto do Meio Ambiente de Alagoas

DANIEL NIVALDO DA CONCEIÇÃO
Supervisor de Geoprocessamento do
Instituto do Meio Ambiente de Alagoas

RESUMO DAS OCORRÊNCIAS DOS FOCOS DE QUEIMADAS 09 a 15/07/2023

QUANTIDADE TOTAL DE FOCOS NO ESTADO: 24

QUANTIDADE DE FOCOS MONITORADOS¹: 19

QUANTIDADE DE FOCOS QUE AFETARAM UNIDADES DE CONSERVAÇÃO: 0

QUANTIDADE DE FOCOS QUE AFETARAM VEGETAÇÃO: 7

Floresta Ombrófila: 2

Caatinga: 5

RANKING DOS MUNICÍPIOS COM MAIOR QUANTIDADE DE REGISTROS DE FOCOS:

- 1-Delmiro Gouveia: 7
- 2-Rio Largo: 5
- 3- Campestre: 3
- 4- São José da Laje: 2
- 5- Coruripe: 1

RANKING DOS MUNICÍPIOS COM MENOR QUANTIDADE DE REGISTROS DE FOCOS:

- 1- Girau do Ponciano: 1
- 2-Maragogi: 1
- 3-Mata Grande: 1
- 4- São Luís do Quitunde: 1
- 5-Tanque d'Arca: 1

FOCOS MONITORADOS E NÃO MONITORADOS

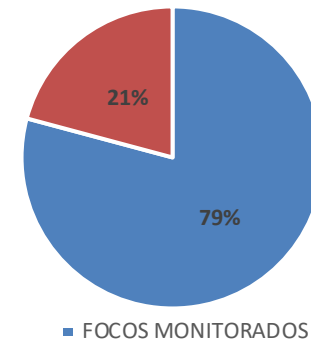

FOCOS POR TIPO DE VEGETAÇÃO AFETADA

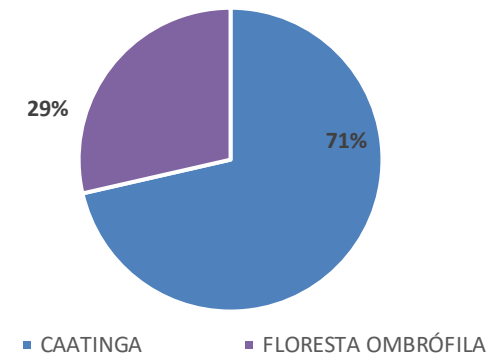

¹Focos monitorados correspondem àqueles que afetaram remanescentes de vegetação ou unidades de conservação, além das ocorrências identificadas nas propriedades rurais, segundo a dos do Cadastro Ambiental Rural.



INSTITUTO DO MEIO AMBIENTE
ESTADO DE ALAGOAS

Av. Fernandes Lima, 679
Farol – CEP 57057-450 – Maceió, Alagoas.
Fone: 3315-1738/1778
Fax 3315-1732; www.ima.al.gov

INSTITUTO DO MEIO AMBIENTE DE ALAGOAS

SUPERVISÃO DE GEOPROCESSAMENTO

RELATÓRIO SEMANAL DE MONITORAMENTO DE FOCOS DE QUEIMADAS

Página: 4

Relatório:
09 a 15/07/2023

Evolução dos Focos de Queimadas

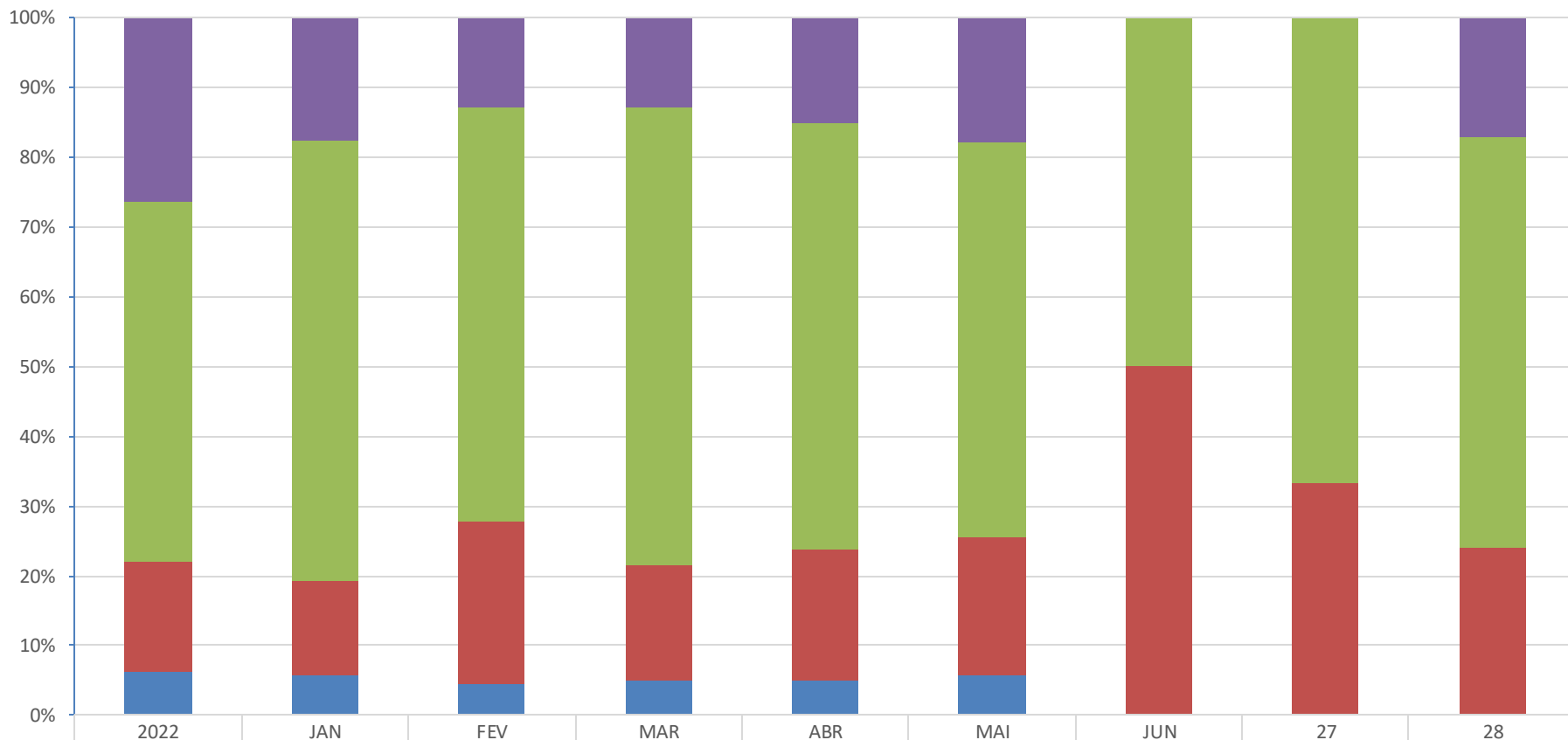

	2022	JAN	FEV	MAR	ABR	MAI	JUN	27	28
■ Focos Não Monitorados	1825	239	201	137	151	37	0	0	5
■ Propriedades CAR	3542	857	931	707	604	117	9	2	17
■ Em Remanescentes de Vegetação	1089	184	365	178	187	41	9	1	7
■ Em Unidades de Conservação	435	77	72	53	49	12	0	0	0



INSTITUTO DO MEIO AMBIENTE
ESTADO DE ALAGOAS

Av. Fernandes Lima, 679
Farol – CEP 57057-450 – Maceió, Alagoas.
Fone: 3315-1738/1778
Fax 3315-1732; www.ima.al.gov

INSTITUTO DO MEIO AMBIENTE DE ALAGOAS
ASSESSORIA AMBIENTAL DE GEOPROCESSAMENTO
RELATÓRIO SEMANAL DE MONITORAMENTO DE FOCOS DE QUEIMADAS

Página: 5

Relatório:
09 a 15/07/2023

Evolução dos Focos de Queimadas em Remanescentes de Vegetação

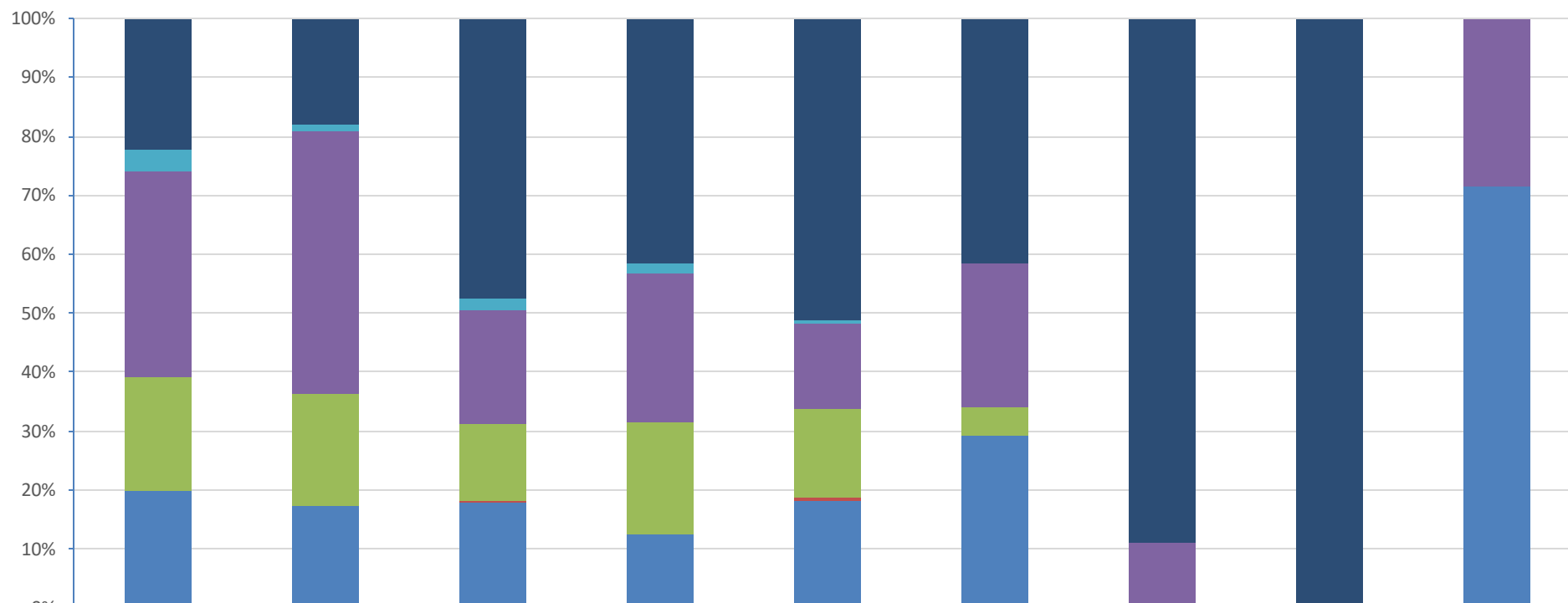

	2022	JAN	FEV	MAR	ABR	MAI	JUN	27	28
■ Transição Fitoecológicas	241	33	173	74	96	17	8	1	0
■ Refúgio Ecológico	1	0	0	0	0	0	0	0	0
■ Formações Pioneiras	39	2	8	3	1	0	0	0	0
■ Floresta Ombrófila	383	82	70	45	27	10	1	0	2
■ Floresta Estacional	210	35	48	34	28	2	0	0	0
■ Cerrado	0	0	1	0	1	0	0	0	0
■ Caatinga	215	32	65	22	34	12	0	0	5



INSTITUTO DO MEIO AMBIENTE
ESTADO DE ALAGOAS

Av. Fernandes Lima, 679
Farol – CEP 57057-450 – Maceió, Alagoas.
Fone: 3315-1738/1778
Fax 3315-1732; www.ima.al.gov

INSTITUTO DO MEIO AMBIENTE DE ALAGOAS

SUPERVISÃO DE GEOPROCESSAMENTO

RELATÓRIO SEMANAL DE MONITORAMENTO DE FOCOS DE QUEIMADAS

Página: 6

Relatório:
09 a 15/07/2023

Evolução dos Focos de Queimadas em APAs

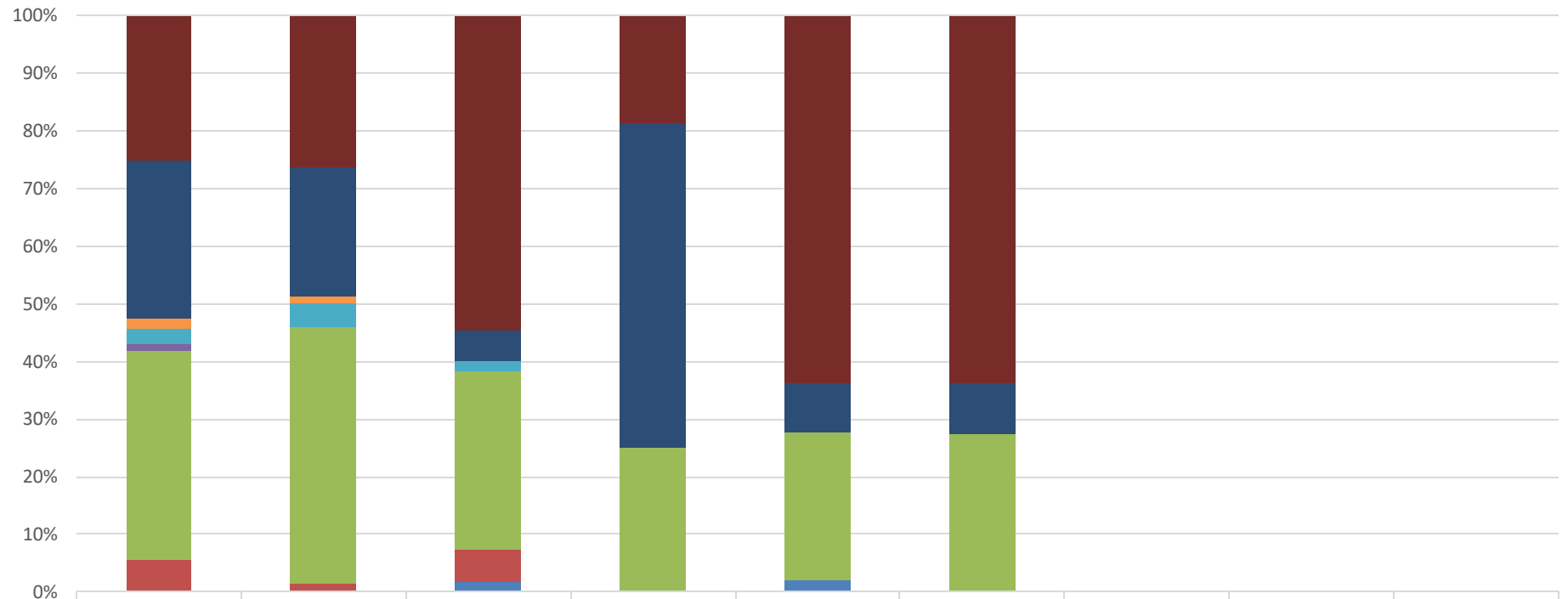

	2022	JAN	FEV	MAR	ABR	MAI	JUN	27	28
APA Serra da Caiçara	96	20	30	9	30	7	0	0	0
APA do Pratagy	104	17	3	27	4	1	0	0	0
APA do Catolé e Fernão Velho	7	1	0	0	0	0	0	0	0
APA de Santa Rita	10	3	1	0	0	0	0	0	0
APA de Piaçabuçu	4	0	0	0	0	0	0	0	0
APA de Murici	138	34	17	12	12	3	0	0	0
APA da Marituba do Peixe	20	1	3	0	0	0	0	0	0
APA Costa dos Corais	1	0	1	0	1	0	0	0	0



INSTITUTO DO MEIO AMBIENTE
ESTADO DE ALAGOAS

Av. Fernandes Lima, 679
Farol – CEP 57057-450 – Maceió, Alagoas.
Fone: 3315-1738/1778
Fax 3315-1732; www.ima.al.gov

INSTITUTO DO MEIO AMBIENTE DE ALAGOAS

SUPERVISÃO DE GEOPROCESSAMENTO

RELATÓRIO SEMANAL DE MONITORAMENTO DE FOCOS DE QUEIMADAS

Página: 8

Relatório:
09 a 15/07/2023

Evolução dos Focos de Queimadas em Outras Unidades de Conservação

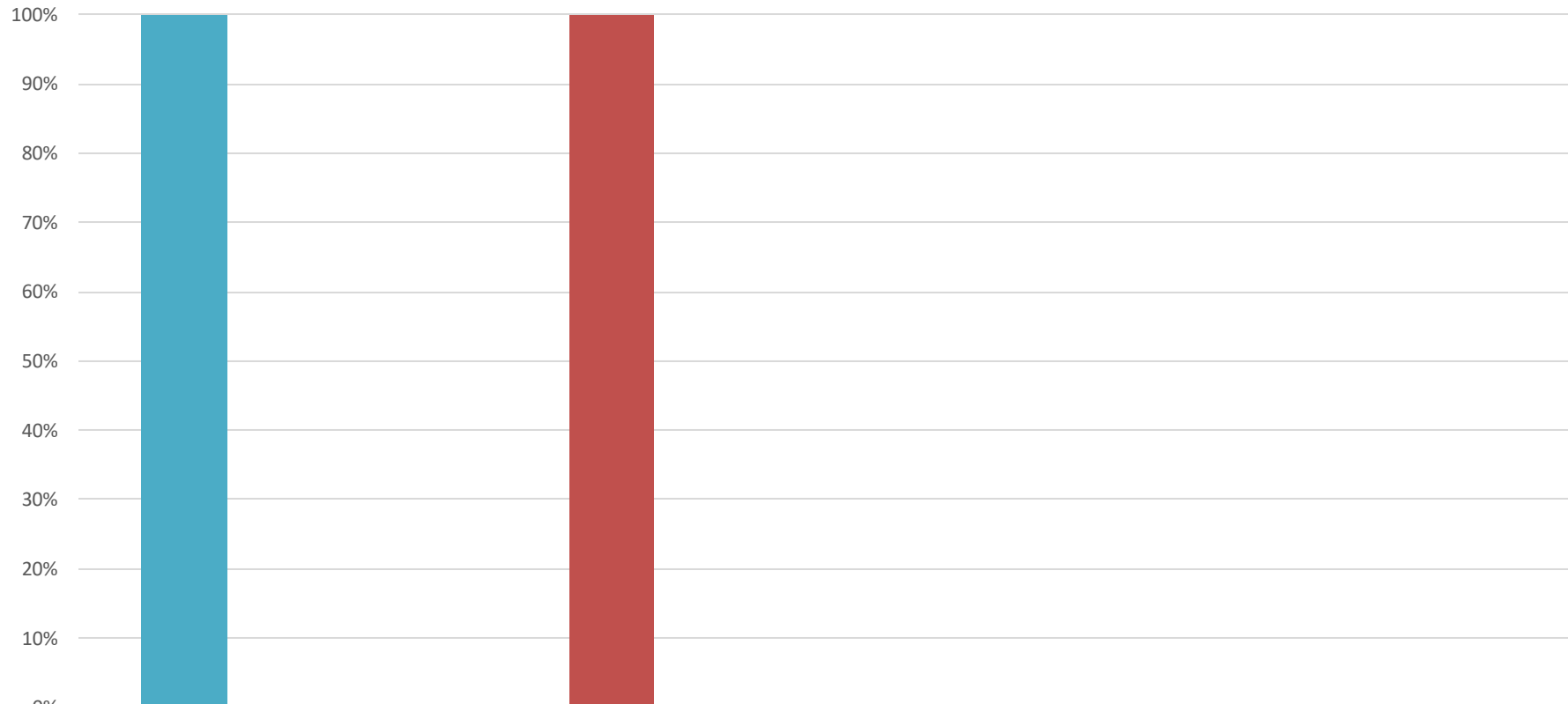

RESEX de Jequiá

1

MAR

0

ABR

0

MAI

0

JUN

0

27

0

28

0

RESEC Manguezais da Lagoa de Roteiro

0

MAR

0

ABR

0

MAI

0

JUN

0

27

0

28

0

REBIO de Pedra Talhada

0

MAR

0

ABR

0

MAI

0

JUN

0

27

0

28

0

MONA do Rio São Francisco

0

MAR

0

ABR

1

MAI

0

JUN

0

27

0

28

0

ESEC de Murici

0

MAR

0

ABR

0

MAI

0

JUN

0

27

0

28

0

DISTRIBUIÇÃO ESPACIAL DOS FOCOS DE QUEIMADAS – 09 a 15/07/2023

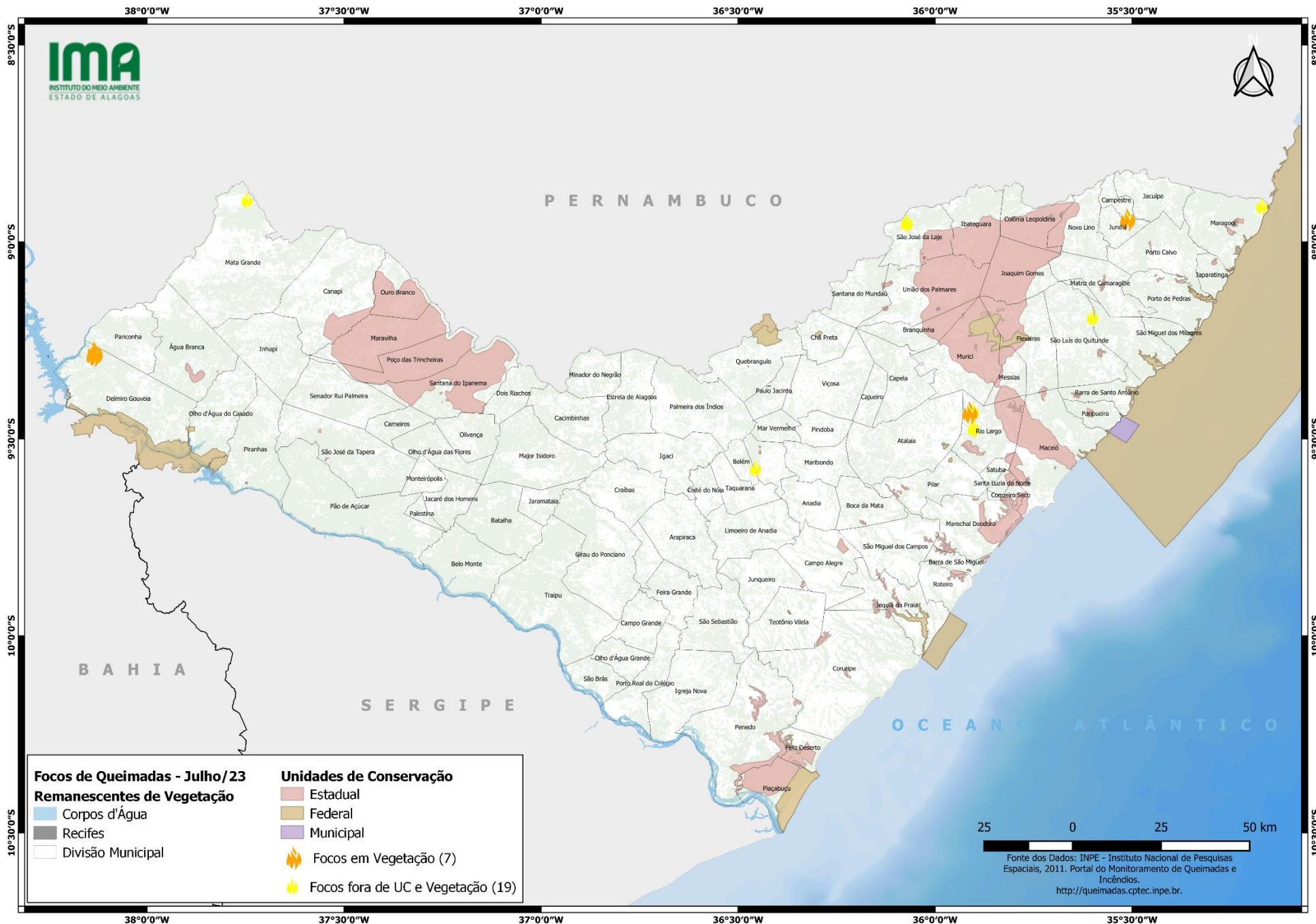

CONCENTRAÇÃO DOS FOCOS DE QUEIMADAS – 01/01/2023 a 15/07/2023

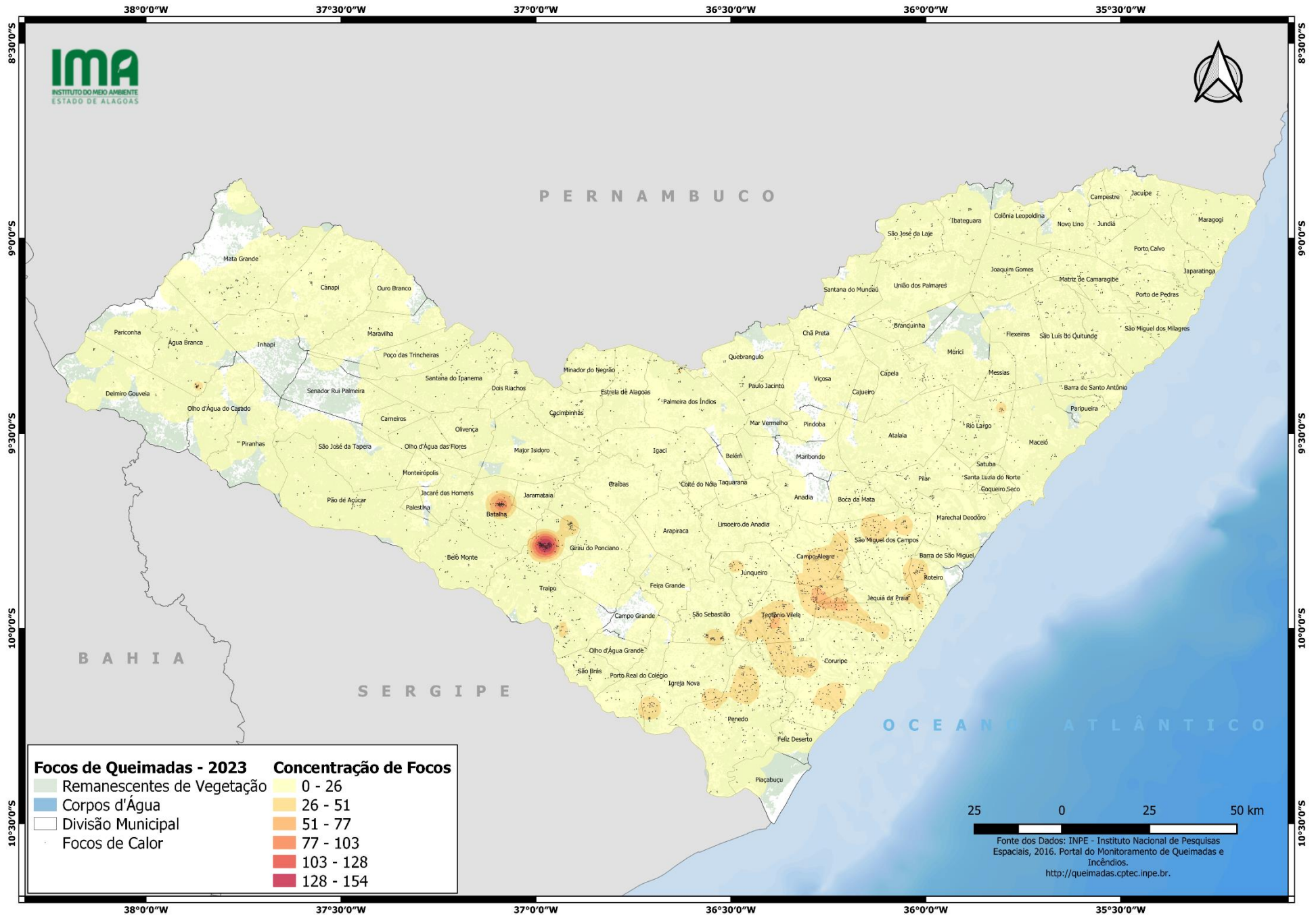



INSTITUTO DO MEIO AMBIENTE
ESTADO DE ALAGOAS

Av. Fernandes Lima, 679
Farol – CEP 57057-450 – Maceió, Alagoas.
Fone: 3315-1738/1778
Fax 3315-1732; www.ima.al.gov

INSTITUTO DO MEIO AMBIENTE DE ALAGOAS
ASSESSORIA AMBIENTAL DE GEOPROCESSAMENTO
RELATÓRIO SEMANAL DE MONITORAMENTO DE FOCOS DE QUEIMADAS

Página: 11

Relatório:
09 a 15/07/2023

MUNICÍPIO	QTD FOCOS	DATA (aaaa/mm/dd)	HORA GMT (hms)	LATITUDE	LONGITUDE	PRECIPITAÇÃO (mm)	UNIDADE DE CONSERVAÇÃO	TIPO DE VEGETAÇÃO AFETADA	CÓDIGO DA PROPRIEDADE DE OCORRÊNCIA DO FOCO DE QUEIMADA
Delmiro Gouveia	7	13/07/2023	16:37:00	-9,284740	-38,133770	0,00	-	Caatinga	AL-2702405-40917E50AE884D58939478F0007E1186
		15/07/2023	04:17:00	-9,282720	-38,132420	0,00	-	-	AL-2702405-40917E50AE884D58939478F0007E1186
		15/07/2023	15:09:00	-9,286380	-38,134780	0,00	-	Caatinga	AL-2702405-40917E50AE884D58939478F0007E1186
		15/07/2023	15:09:00	-9,282950	-38,134000	0,00	-	Caatinga	AL-2702405-40917E50AE884D58939478F0007E1186
		15/07/2023	16:01:00	-9,286390	-38,134260	0,00	-	Caatinga	AL-2702405-9F1D1323BFCB459AA9C501D535B286AF
		15/07/2023	16:01:00	-9,283050	-38,134760	0,00	-	-	AL-2702405-40917E50AE884D58939478F0007E1186
Rio Largo	5	12/07/2023	16:07:00	-9,474140	-35,902380	0,00	-	-	AL-2707701-0D6106C1C20B4D7190A94AB4F0BD703E
		12/07/2023	16:07:00	-9,473550	-35,903170	0,00	-	-	AL-2707701-0D6106C1C20B4D7190A94AB4F0BD703E
		12/07/2023	16:07:00	-9,470590	-35,902990	0,00	-	-	AL-2707701-0D6106C1C20B4D7190A94AB4F0BD703E
		13/07/2023	16:24:00	-9,432250	-35,911900	0,00	-	Floresta Ombrófila	-
		13/07/2023	16:24:00	-9,430880	-35,902540	0,00	-	-	AL-2707701-0D6106C1C20B4D7190A94AB4F0BD703E
São José da Laje	2	11/07/2023	16:26:00	-8,951790	-36,073110	0,00	-	-	AL-2708303-859C78BD58EF46D3ADDE0BF39278C53E
		11/07/2023	16:26:00	-8,951210	-36,071070	0,00	-	-	AL-2708303-859C78BD58EF46D3ADDE0BF39278C53E
Campestre	1	15/07/2023	16:09:00	-8,942320	-35,512040	0,00	-	Floresta Ombrófila	-
Maragogi	1	15/07/2023	16:01:00	-8,908780	-35,171570	0,00	-	-	AL-2704500-00C45806067D4105A41729BA4B462736
Mata Grande	1	14/07/2023	15:31:00	-8,893260	-37,746810	0,00	-	-	AL-2705002-D2F2A6C394BA48B1AF6629529781C940
São Luís do Quitunde	1	15/07/2023	16:09:00	-9,191710	-35,601030	0,00	-	-	AL-2706505-6D058BCE64064668BA07F1DDB3F8E6FA
Tanque d'Arca	1	15/07/2023	16:09:00	-9,574560	-36,456610	0,00	-	-	AL-2709004-4D026CAA59494866A551317E0DF378E0