

RELATÓRIO DE MONITORAMENTO DE FOCOS DE QUEIMADAS

20 a 26 de Agosto de 2023

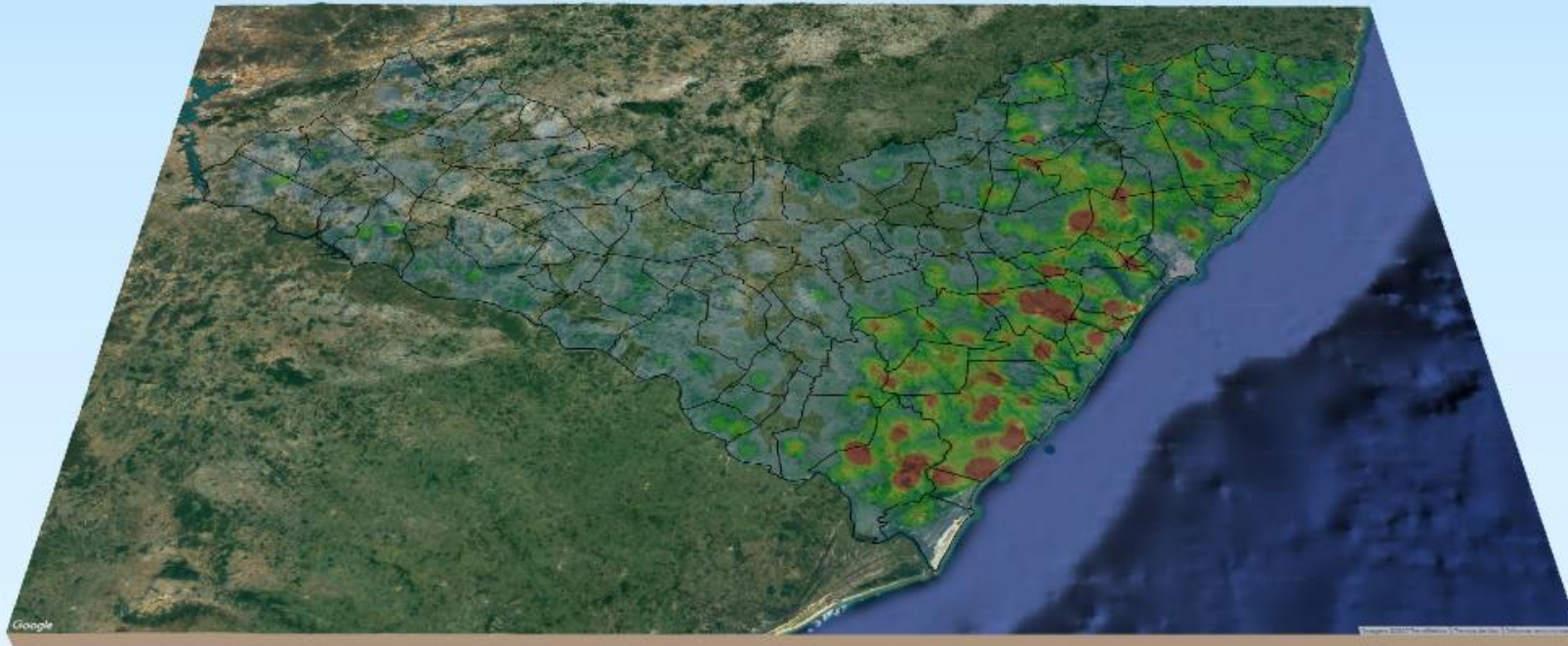

MONITORAMENTO DE FOCOS DE QUEIMADAS NO ESTADO DE ALAGOAS
RELATÓRIO TÉCNICO

PAULO SURUAGY DO AMARAL DANTAS

Governador do Estado de Alagoas

GINO CÉSAR MENESES PAIVA

Secretário de Estado do Meio Ambiente e dos Recursos Hídricos

GUSTAVO RESSURREIÇÃO LOPES

Diretor-Presidente do Instituto do Meio Ambiente de Alagoas

IVENS BARBOZA LEÃO

Diretor Executivo de Gestão do
Instituto do Meio Ambiente de Alagoas

DANIEL NIVALDO DA CONCEIÇÃO

Supervisor de Geoprocessamento do
Instituto do Meio Ambiente de Alagoas

RESUMO DAS OCORRÊNCIAS DOS FOCOS DE QUEIMADAS 16 a 22/07/2023

QUANTIDADE TOTAL DE FOCOS NO ESTADO: 39

QUANTIDADE DE FOCOS MONITORADOS¹: 30

QUANTIDADE DE FOCOS QUE AFETARAM UNIDADES DE CONSERVAÇÃO: 0

QUANTIDADE DE FOCOS QUE AFETARAM VEGETAÇÃO: 4

Caatinga: 3

Floresta Ombrófila: 1

RANKING DOS MUNICÍPIOS COM MAIOR QUANTIDADE DE REGISTROS DE FOCOS:

- 1- Penedo: 9
- 2- Passo de Camaragibe: 6
- 3- Maragogi: 3
- 4- Rio Largo: 3
- 5- Coruripe: 2

FOCOS MONITORADOS E NÃO MONITORADOS

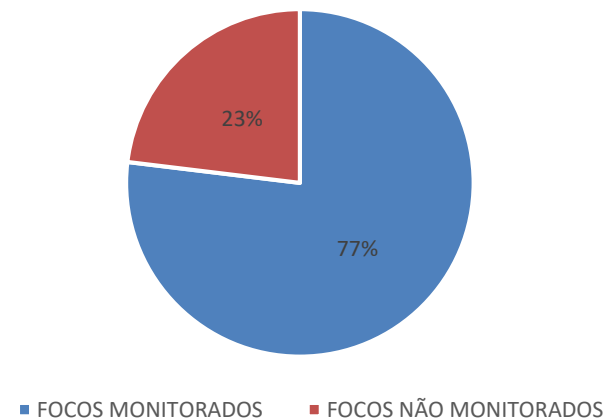

FOCOS POR TIPO DE VEGETAÇÃO AFETADA

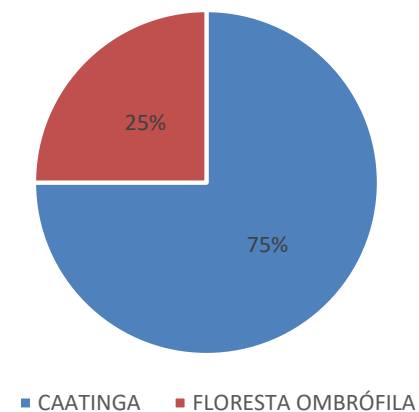

¹Focos monitorados correspondem àqueles que afetaram remanescentes de vegetação ou unidades de conservação, além das ocorrências identificadas nas propriedades rurais, segundo dados do Cadastro Ambiental Rural.



INSTITUTO DO MEIO AMBIENTE
ESTADO DE ALAGOAS

Av. Fernandes Lima, 679
Farol – CEP 57057-450 – Maceió, Alagoas.
Fone: 3315-1738/1778
Fax 3315-1732; www.ima.al.gov.

INSTITUTO DO MEIO AMBIENTE DE ALAGOAS

SUPERVISÃO DE GEOPROCESSAMENTO

RELATÓRIO SEMANAL DE MONITORAMENTO DE FOCOS DE QUEIMADAS

Página: 4

Relatório:
20 a 26/08/2023

Evolução dos Focos de Queimadas

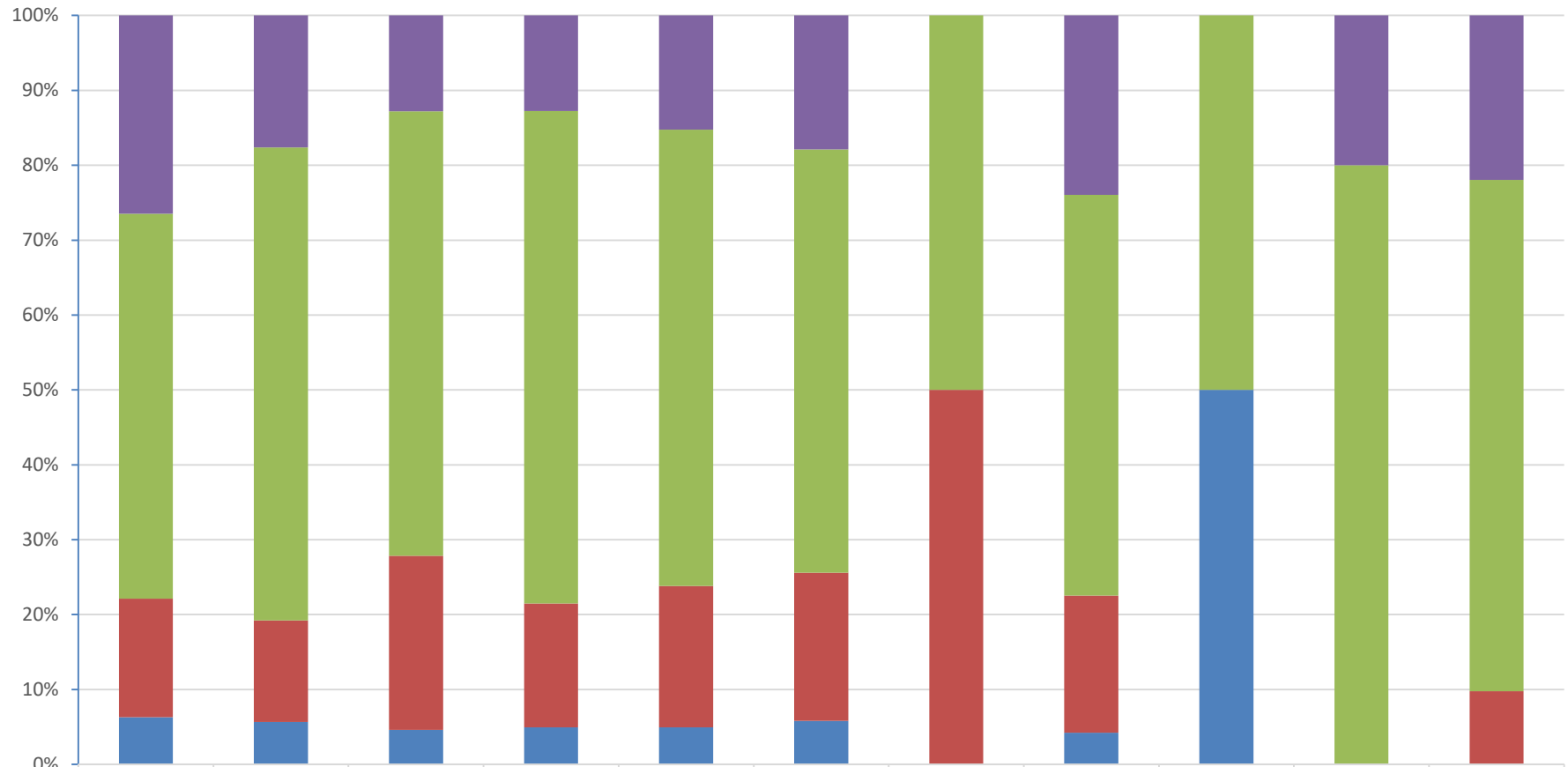

	2022	JAN	FEV	MAR	ABR	MAI	JUN	JUL	32	33	34
Focos Não Monitorados	1825	239	201	137	151	37	0	17	0	1	9
Propriedades CAR	3542	857	931	707	604	117	9	38	1	4	28
Em Remanescentes de Vegetação	1089	184	365	178	187	41	9	13	0	0	4
Em Unidades de Conservação	435	77	72	53	49	12	0	3	1	0	0



INSTITUTO DO MEIO AMBIENTE
ESTADO DE ALAGOAS

Av. Fernandes Lima, 679
Farol – CEP 57057-450 – Maceió, Alagoas.
Fone: 3315-1738/1778
Fax 3315-1732; www.ima.al.gov.

INSTITUTO DO MEIO AMBIENTE DE ALAGOAS
ASSESSORIA AMBIENTAL DE GEOPROCESSAMENTO
RELATÓRIO SEMANAL DE MONITORAMENTO DE FOCOS DE QUEIMADAS

Evolução dos Focos de Queimadas em Remanescentes de Vegetação

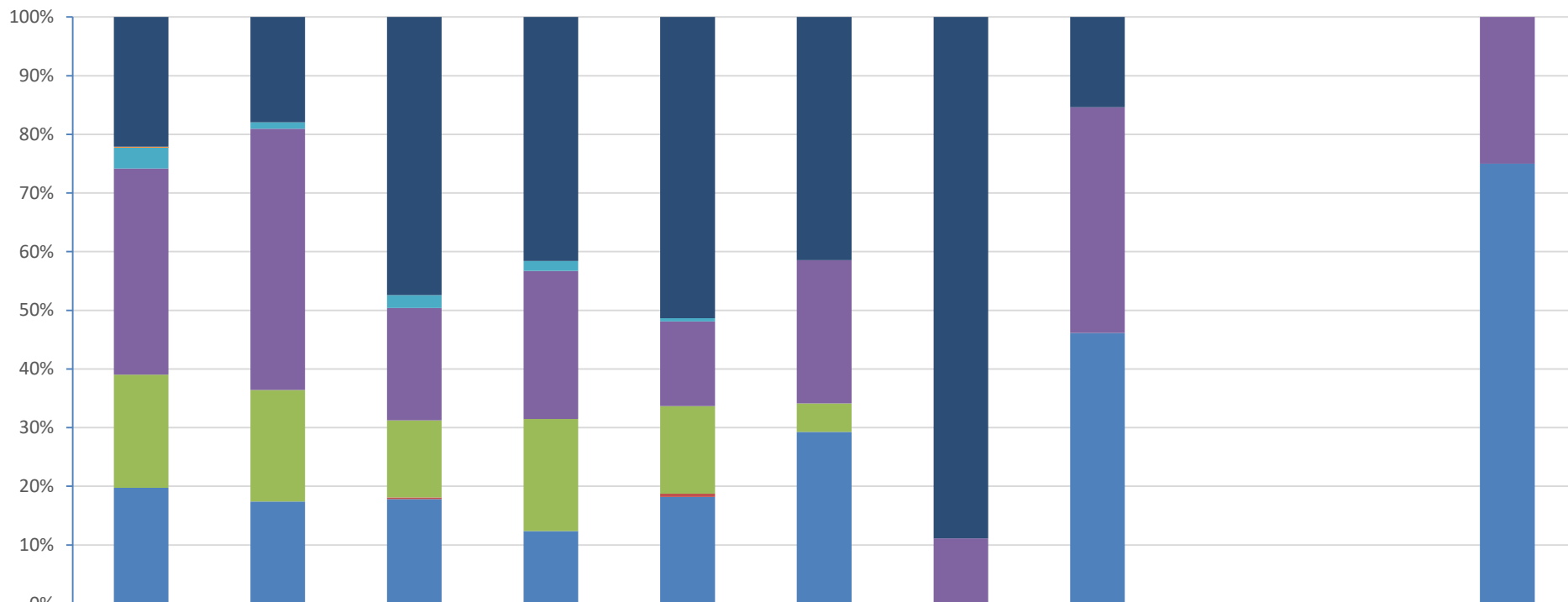

	2022	JAN	FEV	MAR	ABR	MAI	JUN	JUL	32	33	34
■ Transição Fitoecológicas	241	33	173	74	96	17	8	2	0	0	0
■ Refúgio Ecológico	1	0	0	0	0	0	0	0	0	0	0
■ Formações Pioneiras	39	2	8	3	1	0	0	0	0	0	0
■ Floresta Ombrófila	383	82	70	45	27	10	1	5	0	0	1
■ Floresta Estacional	210	35	48	34	28	2	0	0	0	0	0
■ Cerrado	0	0	1	0	1	0	0	0	0	0	0
■ Caatinga	215	32	65	22	34	12	0	6	0	0	3



INSTITUTO DO MEIO AMBIENTE
ESTADO DE ALAGOAS

Av. Fernandes Lima, 679
Farol – CEP 57057-450 – Maceió, Alagoas.
Fone: 3315-1738/1778
Fax 3315-1732; www.ima.al.gov.

INSTITUTO DO MEIO AMBIENTE DE ALAGOAS

SUPERVISÃO DE GEOPROCESSAMENTO

RELATÓRIO SEMANAL DE MONITORAMENTO DE FOCOS DE QUEIMADAS

Página: 6

Relatório:
20 a 26/08/2023

Evolução dos Focos de Queimadas em APAs

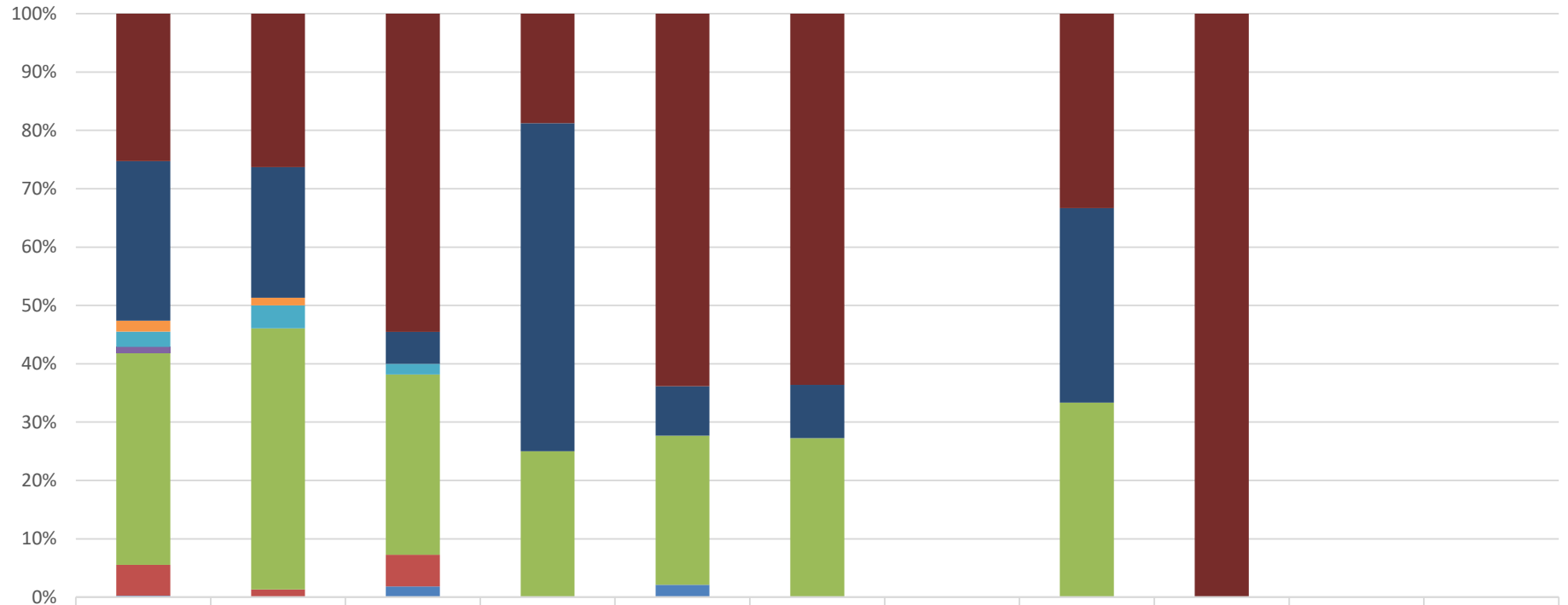

	2022	JAN	FEV	MAR	ABR	MAI	JUN	JUL	32	33	34
■ APA Serra da Caiçara	96	20	30	9	30	7	0	1	1	0	0
■ APA do Pratygy	104	17	3	27	4	1	0	1	0	0	0
■ APA do Catolé e Fernão Velho	7	1	0	0	0	0	0	0	0	0	0
■ APA de Santa Rita	10	3	1	0	0	0	0	0	0	0	0
■ APA de Piaçabuçu	4	0	0	0	0	0	0	0	0	0	0
■ APA de Murici	138	34	17	12	12	3	0	1	0	0	0
■ APA da Marituba do Peixe	20	1	3	0	0	0	0	0	0	0	0
■ APA Costa dos Corais	1	0	1	0	1	0	0	0	0	0	0

DISTRIBUIÇÃO ESPACIAL DOS FOCOS DE QUEIMADAS – 20 a 26/08/2023

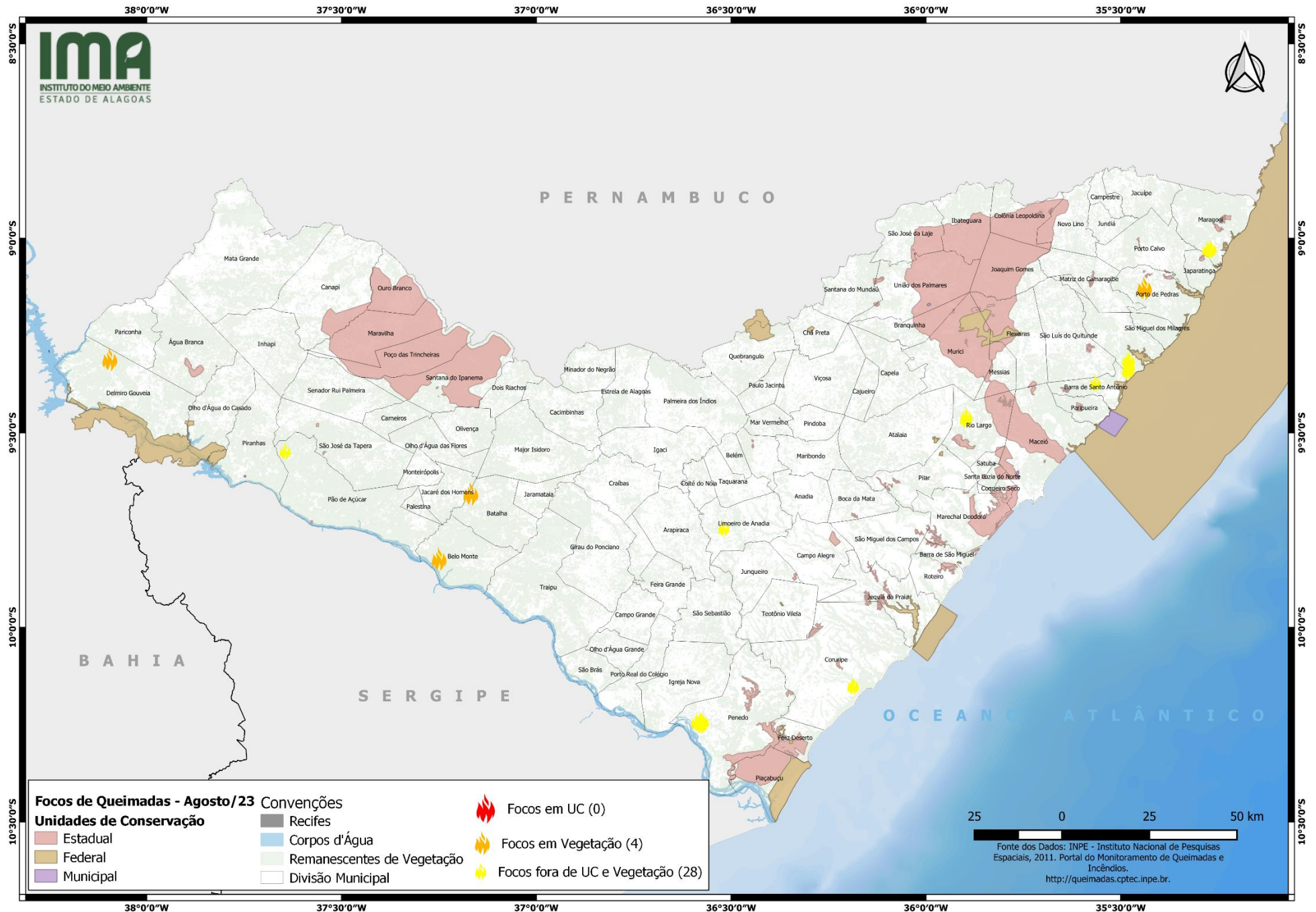

CONCENTRAÇÃO DOS FOCOS DE QUEIMADAS – 01/01/2023 a 26/08/2023

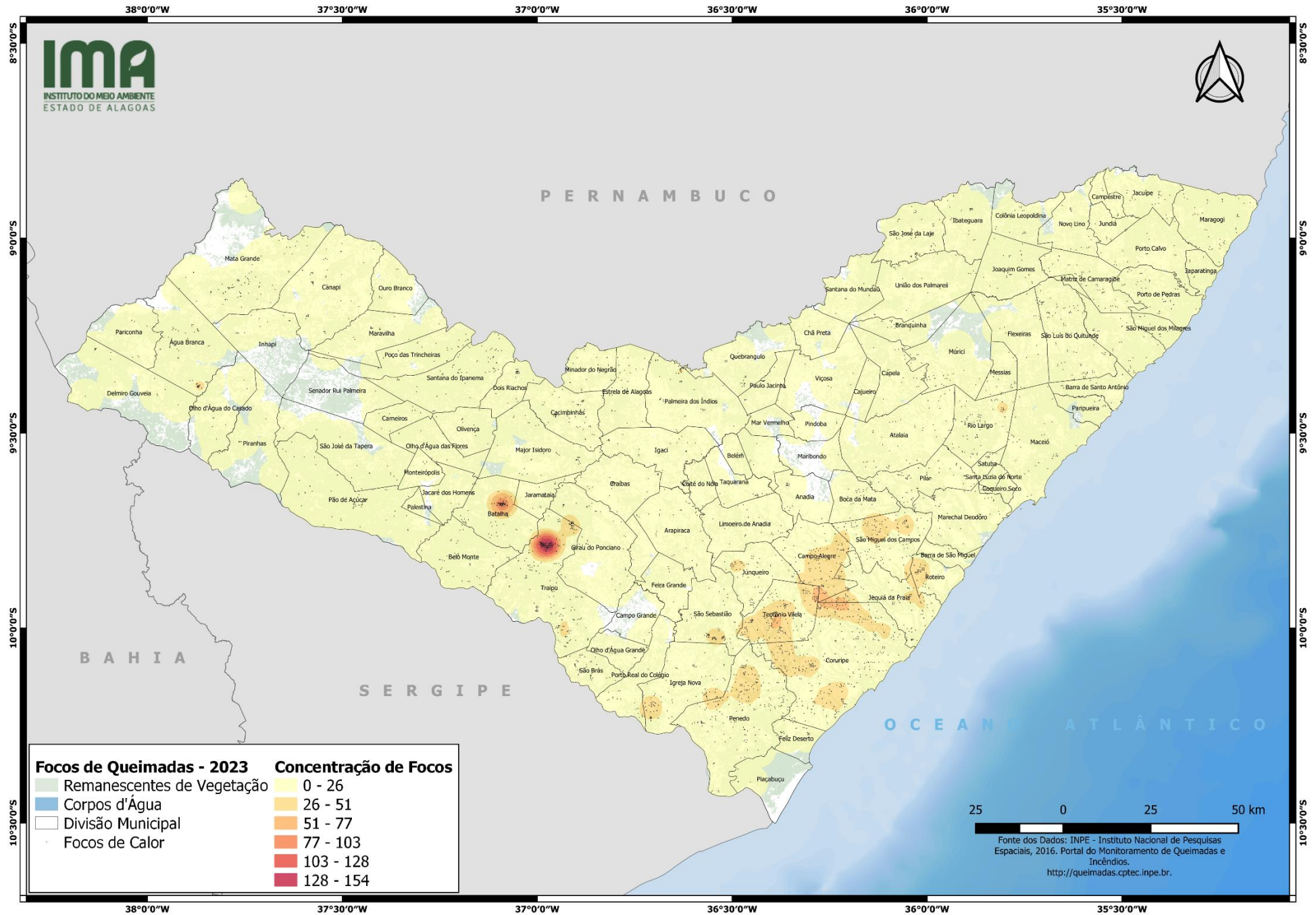



INSTITUTO DO MEIO AMBIENTE
ESTADO DE ALAGOAS

Av. Fernandes Lima, 679
Farol – CEP 57057-450 – Maceió, Alagoas.
Fone: 3315-1738/1778
Fax 3315-1732; www.ima.al.gov.

INSTITUTO DO MEIO AMBIENTE DE ALAGOAS
ASSESSORIA AMBIENTAL DE GEOPROCESSAMENTO
RELATÓRIO SEMANAL DE MONITORAMENTO DE FOCOS DE QUEIMADAS

Página: 11

20 a 26/08/2023

MUNICÍPIO	QTD FOCOS	DATA (aaaa/mm/dd)	HORA GMT (hms)	LATITUDE	LONGITUDE	PRECIPITAÇÃO (mm)	UNIDADE DE CONSERVAÇÃO	TIPO DE VEGETAÇÃO AFETADA	CÓDIGO DA PROPRIEDADE DE OCORRÊNCIA DO FOCO DE QUEIMADA
Penedo	9	24/08/2023	16:01:00	-10,24418	-36,5749	-	-	-	AL-2706703-B2AA6E2654A843E7A360C52A9E6703FD
		24/08/2023	16:01:00	-10,24364	-36,57138	-	-	-	AL-2706703-B2AA6E2654A843E7A360C52A9E6703FD
		24/08/2023	16:01:00	-10,2427	-36,57947	-	-	-	AL-2706703-B2AA6E2654A843E7A360C52A9E6703FD
		24/08/2023	16:01:00	-10,24217	-36,57595	-	-	-	AL-2706703-B2AA6E2654A843E7A360C52A9E6703FD
		24/08/2023	16:01:00	-9,34161	-35,48245	-	-	-	AL-2706505-BCE8A7A58DA34AB7A8DBA1740727BAA7
		24/08/2023	16:01:00	-9,33819	-35,483	-	-	-	AL-2706505-BCE8A7A58DA34AB7A8DBA1740727BAA7
		24/08/2023	16:01:00	-9,02932	-35,27169	-	-	-	AL-2704500-377B63BBADFE467090365A3A93F24FAB
		23/08/2023	16:20:00	-9,32788	-35,47884	-	-	-	AL-2706505-BCE8A7A58DA34AB7A8DBA1740727BAA7
Passo de Camaragibe	6	24/08/2023	16:18:00	-9,02844	-35,27749	-	-	-	AL-2704500-377B63BBADFE467090365A3A93F24FAB
		24/08/2023	16:18:00	-9,46568	-35,89835	-	-	-	AL-2707701-0D6106C1C20B4D7190A94AB4F0BD703E
		24/08/2023	16:01:00	-9,46215	-35,89864	-	-	-	AL-2707701-0D6106C1C20B4D7190A94AB4F0BD703E
		24/08/2023	16:01:00	-10,23937	-36,57999	-	-	-	AL-2706703-B2AA6E2654A843E7A360C52A9E6703FD
		24/08/2023	16:01:00	-9,45821	-35,89555	-	-	-	AL-2707701-0D6106C1C20B4D7190A94AB4F0BD703E
		24/08/2023	16:01:00	-10,24472	-36,57842	-	-	-	AL-2706703-B2AA6E2654A843E7A360C52A9E6703FD
Maragogi	3	24/08/2023	16:18:00	-10,2412	-36,57845	-	-	-	AL-2706703-B2AA6E2654A843E7A360C52A9E6703FD
		24/08/2023	16:18:00	-10,24263	-36,58878	-	-	-	AL-2706703-DBA7EDBB29F145C7BD44423341BA5C35
		24/08/2023	16:18:00	-10,2507	-36,57711	-	-	-	AL-2706703-4B74ABB3EB6E43ECA77BF68368B8741F
Rio Largo	3	23/08/2023	15:29:00	-9,31452	-35,48273	-	-	-	AL-2706505-BCE8A7A58DA34AB7A8DBA1740727BAA7
		23/08/2023	15:29:00	-9,31395	-35,47858	-	-	-	AL-2706505-BCE8A7A58DA34AB7A8DBA1740727BAA7
		23/08/2023	15:29:00	-9,37158	-35,56564	-	-	-	AL-2700508-658EA456190C4307B9BB6F6ADC2E26F8
Coruripe	2	26/08/2023	15:22:00	-10,15121	-36,18774	-	-	-	AL-2702306-F6F79537852542B7B895456475ED4911
		25/08/2023	16:33:00	-9,74472	-36,51917	-	-	-	AL-2704203-6F3E9921855945C9BCC3C48F2A6E6E8
Barra de Santo Antônio	1	26/08/2023	16:13:00	-9,31071	-38,09479	-	-	Caatinga	
Batalha	1	26/08/2023	15:22:00	-10,14982	-36,18618	-	-	-	AL-2702306-F6F79537852542B7B895456475ED4911
Belo Monte	1	26/08/2023	15:22:00	-9,82382	-37,24978	-	-	Caatinga	AL-2700904-948C605525C542FAB5D838E53DF94BCF
Delmiro Gouveia	1	25/08/2023	16:33:00	-9,54668	-37,64451	-	-	-	AL-2706406-EC3DCD2732B247C4A33F41E1819EB944
Limoeiro de Anadia	1	25/08/2023	16:33:00	-9,12806	-35,43954	-	-	Floresta Ombrófila	AL-2707404-E7B6E0AE15FA4E509F8105A5681D1D4E
Pão de Açúcar	1	24/08/2023	16:18:00	-9,02714	-35,2684	-	-	-	AL-2704500-377B63BBADFE467090365A3A93F24FAB
Porto de Pedras	1	23/08/2023	16:20:00	-9,65636	-37,16825	-	-	Caatinga	