

RELATÓRIO DE MONITORAMENTO DE FOCOS DE QUEIMADAS

03 a 09 de Setembro de 2023

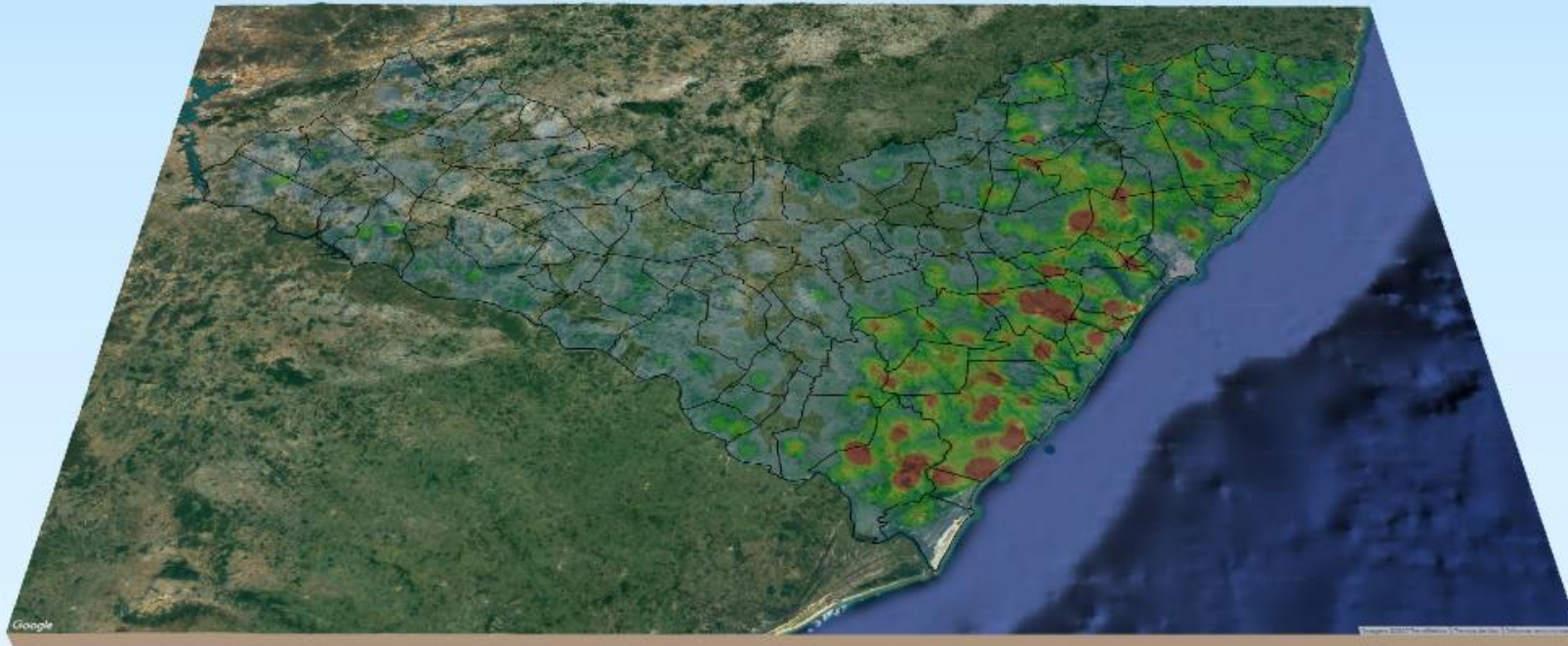

MONITORAMENTO DE FOCOS DE QUEIMADAS NO ESTADO DE ALAGOAS
RELATÓRIO TÉCNICO

PAULO SURUAGY DO AMARAL DANTAS

Governador do Estado de Alagoas

GINO CÉSAR MENESES PAIVA

Secretário de Estado do Meio Ambiente e dos Recursos Hídricos

GUSTAVO RESSURREIÇÃO LOPES

Diretor-Presidente do Instituto do Meio Ambiente de Alagoas

IVENS BARBOZA LEÃO

Diretor Executivo de Gestão do
Instituto do Meio Ambiente de Alagoas

DANIEL NIVALDO DA CONCEIÇÃO

Supervisor de Geoprocessamento do
Instituto do Meio Ambiente de Alagoas

RESUMO DAS OCORRÊNCIAS DOS FOCOS DE QUEIMADAS

03 a 09/09/2023

QUANTIDADE TOTAL DE FOCOS NO ESTADO: 33

QUANTIDADE DE FOCOS MONITORADOS¹: 30

QUANTIDADE DE FOCOS QUE AFETARAM UNIDADES DE CONSERVAÇÃO: 0

QUANTIDADE DE FOCOS QUE AFETARAM VEGETAÇÃO: 5

Caatinga: 1
Transição Fitoecológica: 1
Floresta Ombrófila: 3

RANKING DOS MUNICÍPIOS COM MAIOR QUANTIDADE DE REGISTROS DE FOCOS:

- 1- Passo de Camaragibe: 7
- 2- Barra de Santo Antônio: 5
- 3- Campo Alegre: 5
- 4- Porto de Pedras: 5
- 5- Jequiá da Praia: 2

RANKING DOS MUNICÍPIOS COM MENOR QUANTIDADE DE REGISTROS DE FOCOS:

- 1- Água Branca: 1
- 2- Craibas: 1
- 3- Penedo: 1
- 4- Porto Calvo: 1
- 5- Rio Largo: 1

FOCOS POR TIPO DE VEGETAÇÃO AFETADA

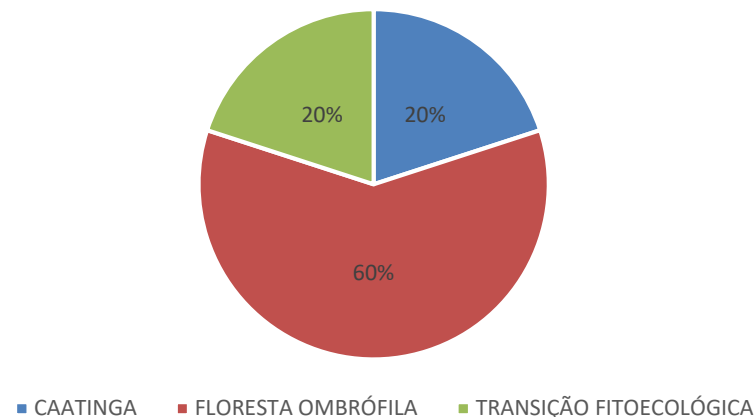

FOCOS MONITORADOS E NÃO MONITORADOS

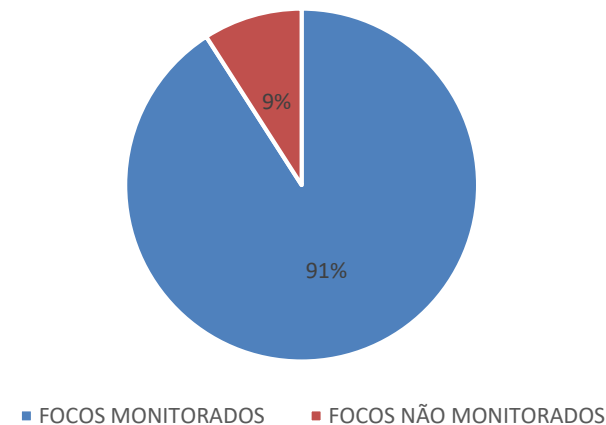

¹Focos monitorados correspondem àqueles que afetaram remanescentes de vegetação ou unidades de conservação, além das ocorrências identificadas nas propriedades rurais, segundo dados do Cadastro Ambiental Rural.



INSTITUTO DO MEIO AMBIENTE
ESTADO DE ALAGOAS

Av. Fernandes Lima, 679
Farol – CEP 57057-450 – Maceió, Alagoas.
Fone: 3315-1738/1778
Fax 3315-1732; www.ima.al.gov.

INSTITUTO DO MEIO AMBIENTE DE ALAGOAS

SUPERVISÃO DE GEOPROCESSAMENTO

RELATÓRIO SEMANAL DE MONITORAMENTO DE FOCOS DE QUEIMADAS

Página: 4

Relatório:
03 a 09/09/2023

Evolução dos Focos de Queimadas

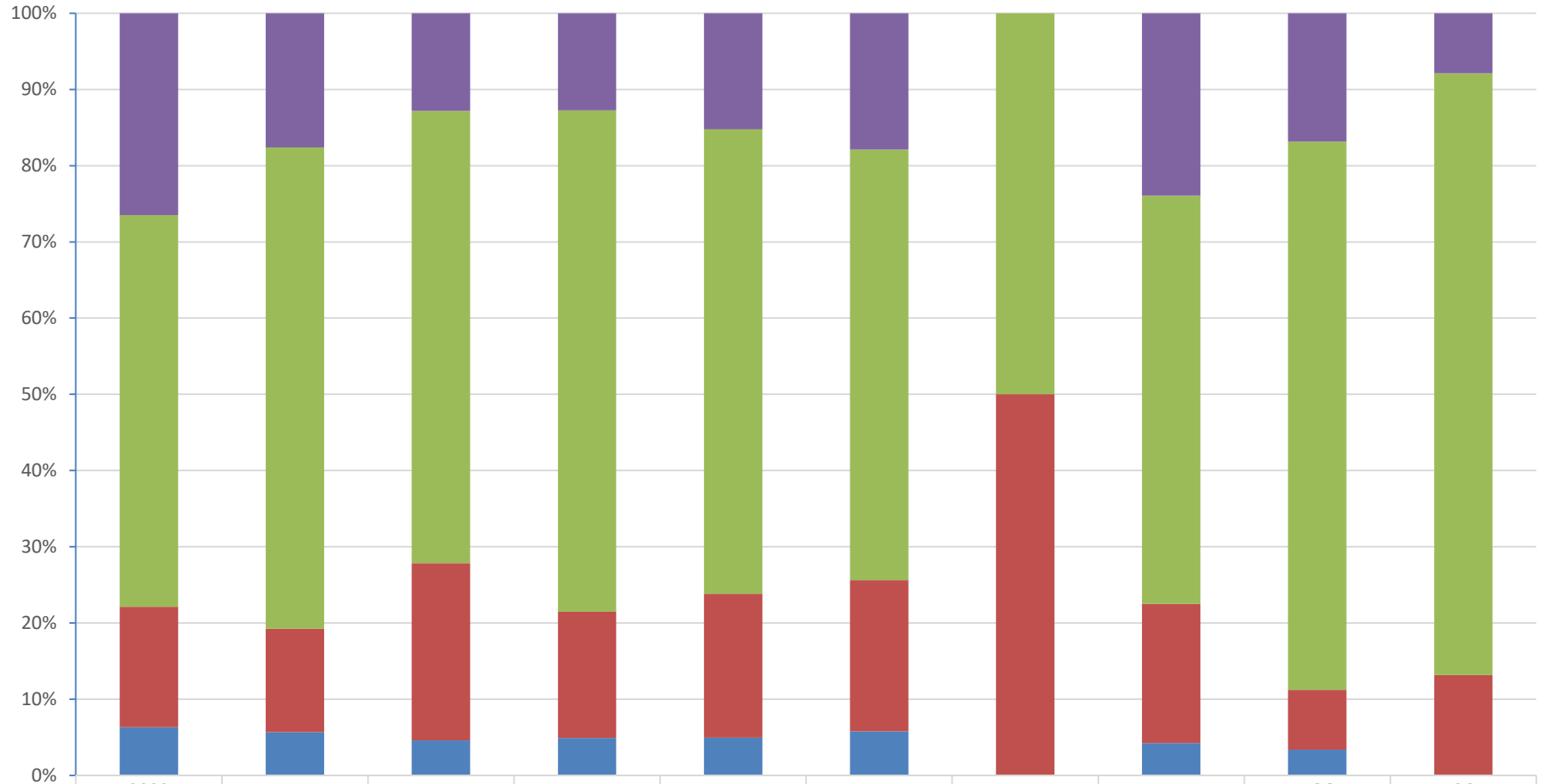

	2022	JAN	FEV	MAR	ABR	MAI	JUN	JUL	AGO	36
Focos Não Monitorados	1825	239	201	137	151	37	0	17	15	3
Propriedades CAR	3542	857	931	707	604	117	9	38	64	30
Em Remanescentes de Vegetação	1089	184	365	178	187	41	9	13	7	5
Em Unidades de Conservação	435	77	72	53	49	12	0	3	3	0



INSTITUTO DO MEIO AMBIENTE
ESTADO DE ALAGOAS

Av. Fernandes Lima, 679
Farol – CEP 57057-450 – Maceió, Alagoas.
Fone: 3315-1738/1778
Fax 3315-1732; www.ima.al.gov.

INSTITUTO DO MEIO AMBIENTE DE ALAGOAS
ASSESSORIA AMBIENTAL DE GEOPROCESSAMENTO
RELATÓRIO SEMANAL DE MONITORAMENTO DE FOCOS DE QUEIMADAS

Evolução dos Focos de Queimadas em Remanescentes de Vegetação

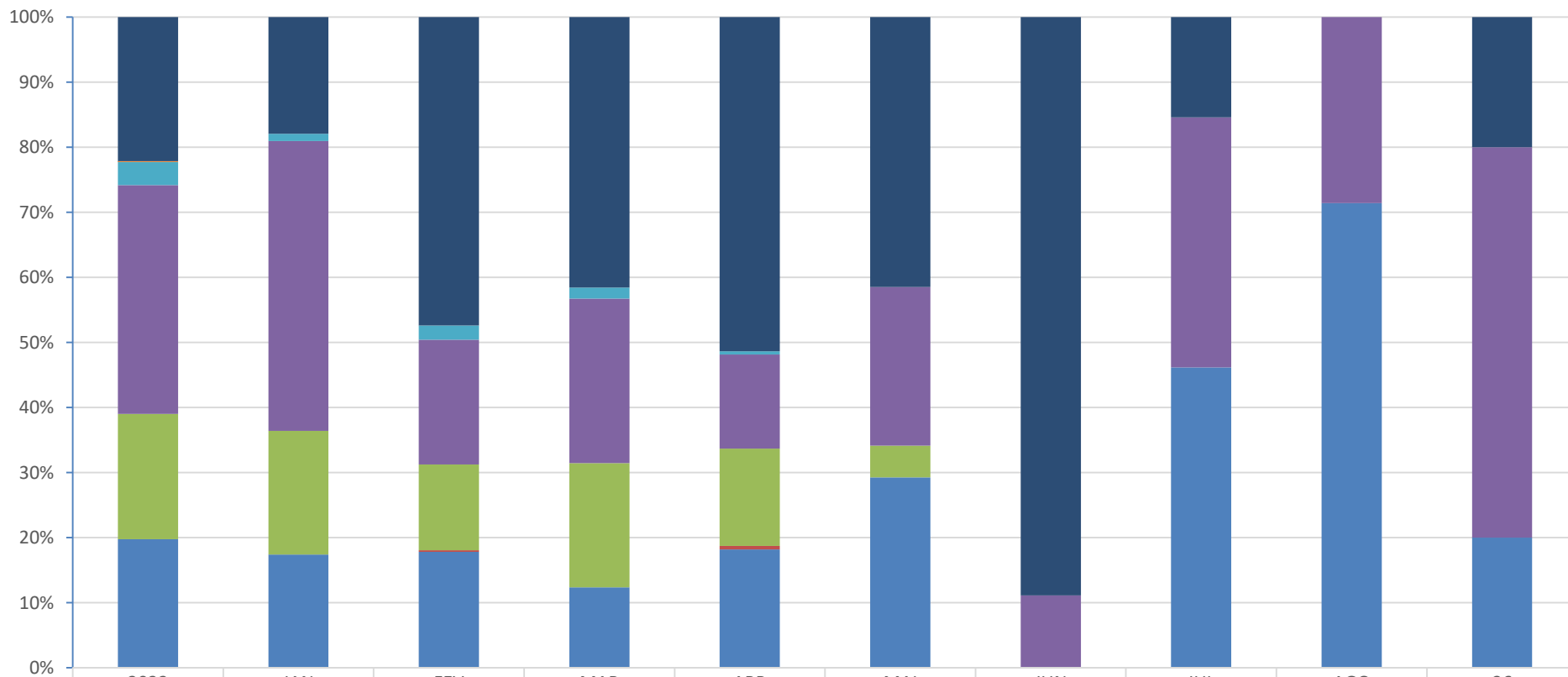

	2022	JAN	FEV	MAR	ABR	MAI	JUN	JUL	AGO	36
■ Transição Fitoecológicas	241	33	173	74	96	17	8	2	0	1
■ Refúgio Ecológico	1	0	0	0	0	0	0	0	0	0
■ Formações Pioneiras	39	2	8	3	1	0	0	0	0	0
■ Floresta Ombrófila	383	82	70	45	27	10	1	5	2	3
■ Floresta Estacional	210	35	48	34	28	2	0	0	0	0
■ Cerrado	0	0	1	0	1	0	0	0	0	0
■ Caatinga	215	32	65	22	34	12	0	6	5	1



INSTITUTO DO MEIO AMBIENTE
ESTADO DE ALAGOAS

Av. Fernandes Lima, 679
Farol – CEP 57057-450 – Maceió, Alagoas.
Fone: 3315-1738/1778
Fax 3315-1732; www.ima.al.gov.

INSTITUTO DO MEIO AMBIENTE DE ALAGOAS

SUPERVISÃO DE GEOPROCESSAMENTO

RELATÓRIO SEMANAL DE MONITORAMENTO DE FOCOS DE QUEIMADAS

Página: 6

Relatório:
03 a 09/09/2023

Evolução dos Focos de Queimadas em APAs

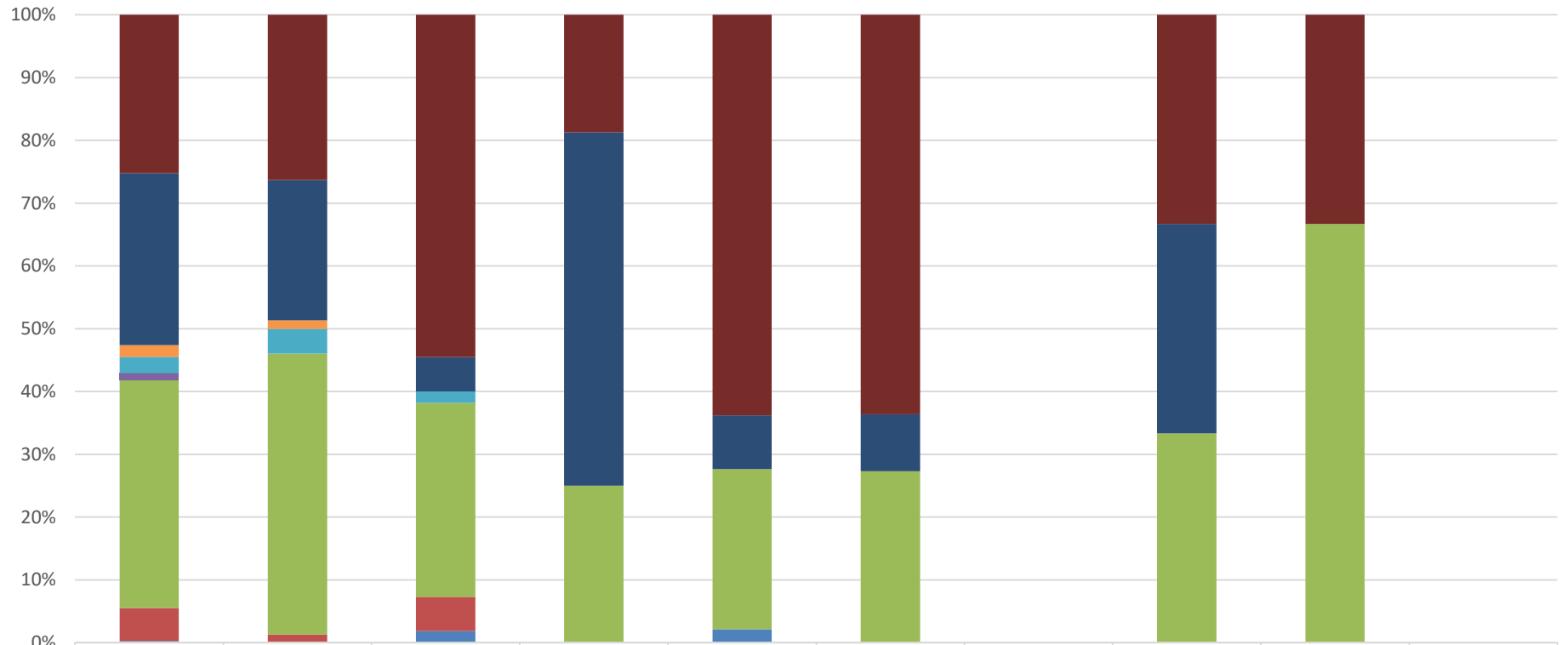

	2022	JAN	FEV	MAR	ABR	MAI	JUN	JUL	AGO	36
APA Serra da Caiçara	96	20	30	9	30	7	0	1	1	0
APA do Pratagy	104	17	3	27	4	1	0	1	0	0
APA do Catolé e Fernão Velho	7	1	0	0	0	0	0	0	0	0
APA de Santa Rita	10	3	1	0	0	0	0	0	0	0
APA de Piaçabuçu	4	0	0	0	0	0	0	0	0	0
APA de Murici	138	34	17	12	12	3	0	1	2	0
APA da Marituba do Peixe	20	1	3	0	0	0	0	0	0	0
APA Costa dos Corais	1	0	1	0	1	0	0	0	0	0



INSTITUTO DO MEIO AMBIENTE
ESTADO DE ALAGOAS

Av. Fernandes Lima, 679
Farol – CEP 57057-450 – Maceió, Alagoas.
Fone: 3315-1738/1778
Fax 3315-1732; www.ima.al.gov.

INSTITUTO DO MEIO AMBIENTE DE ALAGOAS

SUPERVISÃO DE GEOPROCESSAMENTO

RELATÓRIO SEMANAL DE MONITORAMENTO DE FOCOS DE QUEIMADAS

Página: 8

Relatório:
03 a 09/09/2023

Evolução dos Focos de Queimadas em Outras Unidades de Conservação

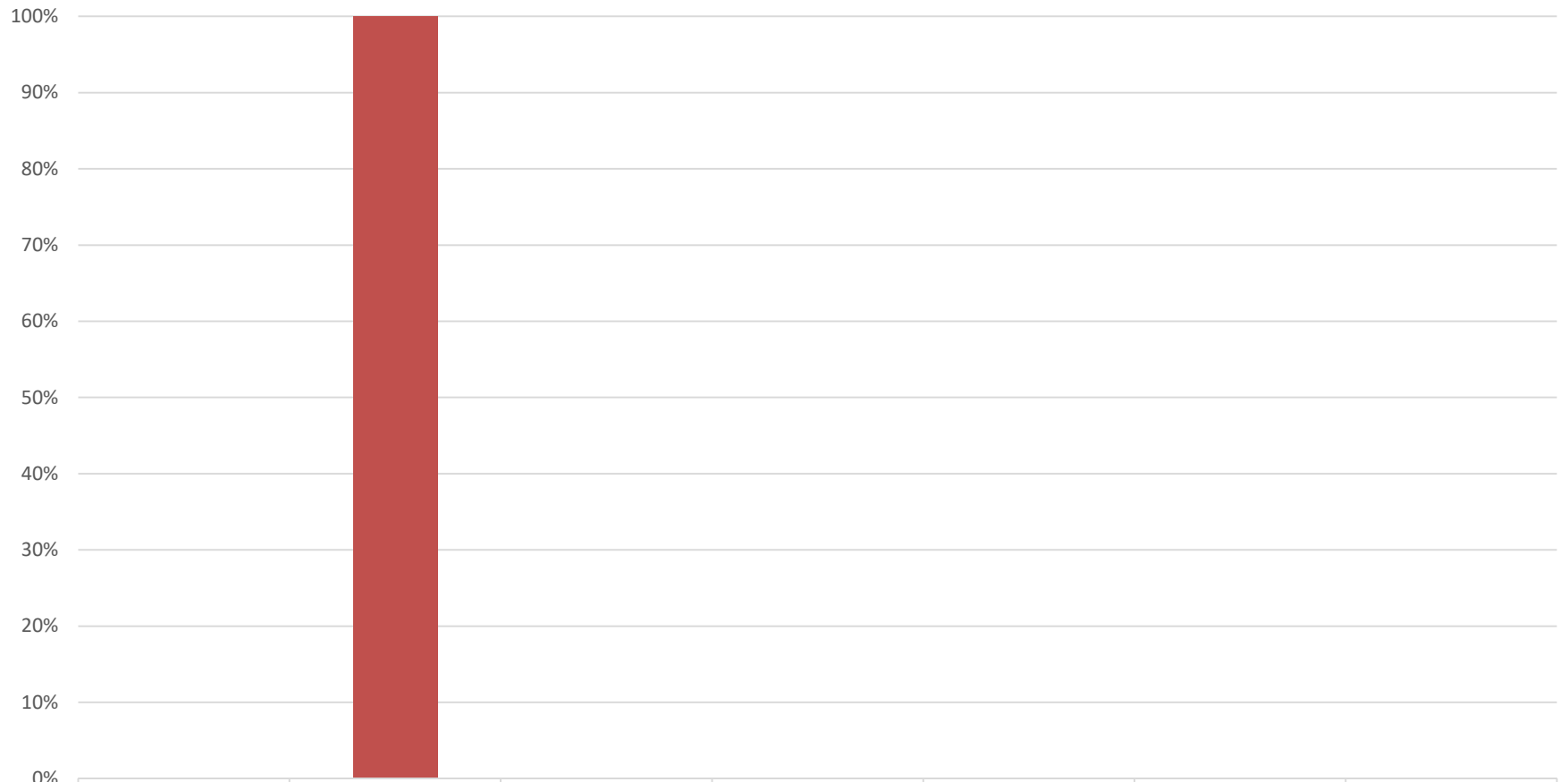

■ RESEX de Jequiá	0	0	0	0	0	0	0
■ RESEC Manguezais da Lagoa de Roteiro	0	0	0	0	0	0	0
■ REBIO de Pedra Talhada	0	0	0	0	0	0	0
■ MONA do Rio São Francisco	0	1	0	0	0	0	0
■ ESEC de Murici	0	0	0	0	0	0	0

DISTRIBUIÇÃO ESPACIAL DOS FOCOS DE QUEIMADAS – 03 a 09/09/2023

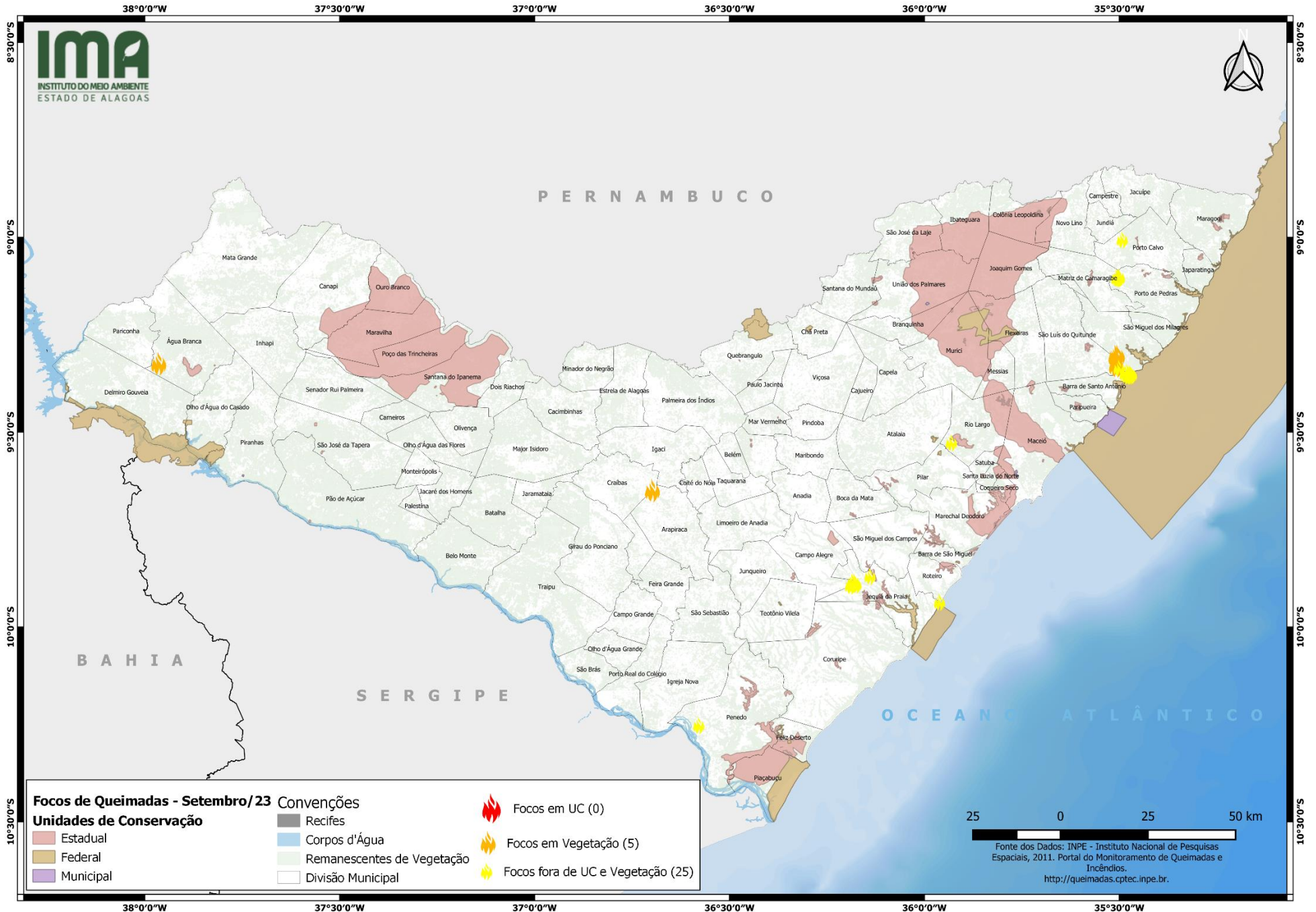

CONCENTRAÇÃO DOS FOCOS DE QUEIMADAS – 01/01/2023 a 09/09/2023

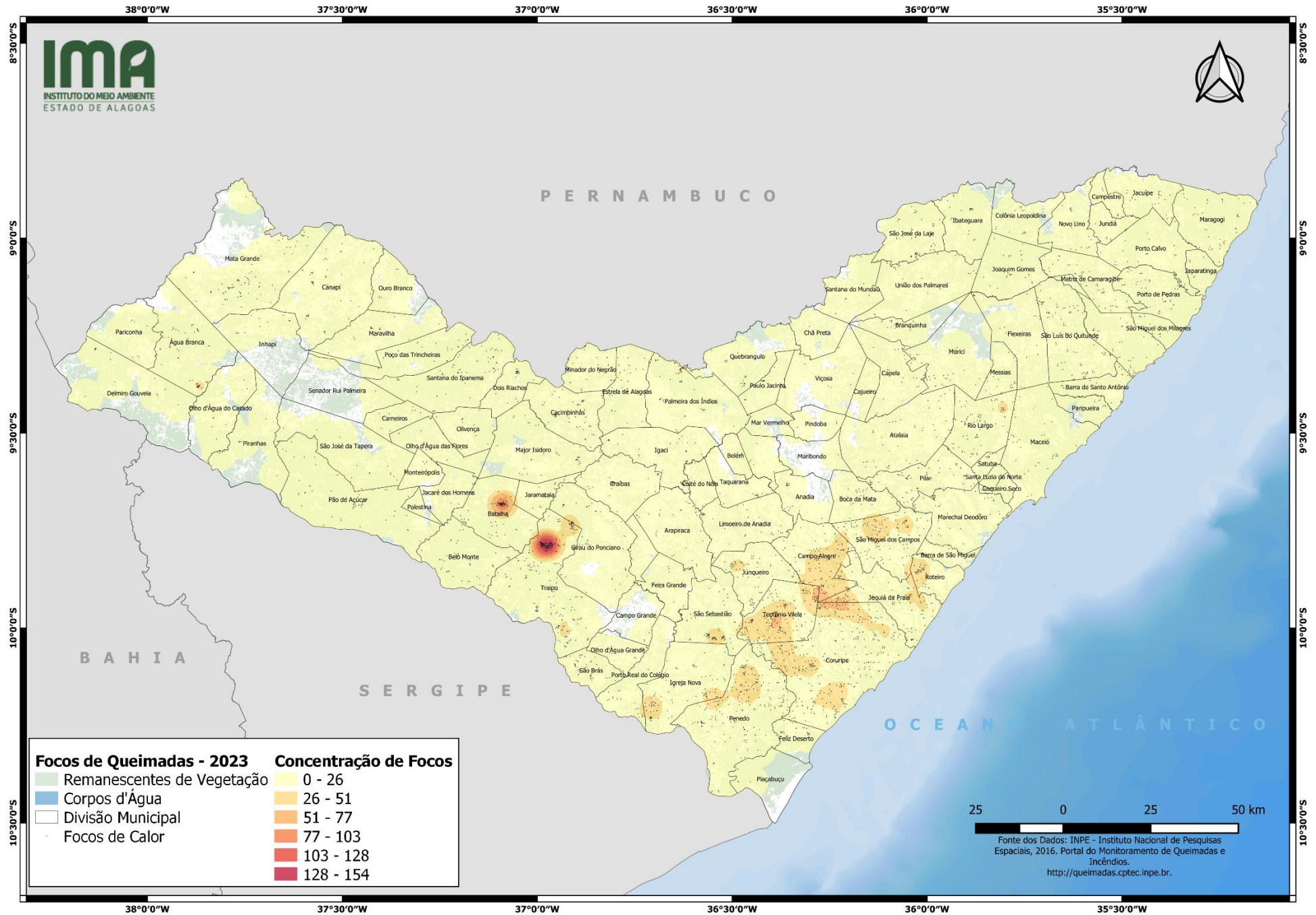



INSTITUTO DO MEIO AMBIENTE
ESTADO DE ALAGOAS

Av. Fernandes Lima, 679
Farol – CEP 57057-450 – Maceió, Alagoas.
Fone: 3315-1738/1778
Fax 3315-1732; www.ima.al.gov.

INSTITUTO DO MEIO AMBIENTE DE ALAGOAS
ASSESSORIA AMBIENTAL DE GEOPROCESSAMENTO
RELATÓRIO SEMANAL DE MONITORAMENTO DE FOCOS DE QUEIMADAS

Página: 11

03 a 09/09/2023

MUNICÍPIO	QTD FOCOS	DATA (aaaa/mm/dd)	HORA GMT (hms)	LATITUDE	LONGITUDE	PRECIPITAÇÃO (mm)	UNIDADE DE CONSERVAÇÃO	TIPO DE VEGETAÇÃO AFETADA	CÓDIGO DA PROPRIEDADE DE OCORRÊNCIA DO FOCO DE QUEIMADA
Passo de Camaragibe	7	05/09/2023	16:26:00	-9,30574	-35,50946	-	-	Floresta Ombrófila	AL-2706505-5A80EAB05F06404486E53D4B76E6506
		05/09/2023	16:26:00	-9,30514	-35,50528	-	-	Floresta Ombrófila	AL-2706505-66F3550F21FA4F38A5DEB8EA6BC2C58A
		04/09/2023	16:43:00	-9,35106	-35,47133	-	-	-	AL-2700508-92075B48FFC442069A5CCAB6AE895FDD
		04/09/2023	16:43:00	-9,35401	-35,46902	-	-	-	AL-2700508-92075B48FFC442069A5CCAB6AE895FDD
		03/09/2023	15:22:00	-9,34654	-35,48014	-	-	-	AL-2700508-92075B48FFC442069A5CCAB6AE895FDD
		03/09/2023	15:22:00	-9,35066	-35,47413	-	-	-	AL-2700508-92075B48FFC442069A5CCAB6AE895FDD
Barra de Santo Antônio	5	03/09/2023	15:22:00	-9,35550	-35,47358	-	-	-	AL-2700508-92075B48FFC442069A5CCAB6AE895FDD
		07/09/2023	14:59:00	-9,32986	-35,50798	-	-	Floresta Ombrófila	AL-2706505-66F3550F21FA4F38A5DEB8EA6BC2C58A
		07/09/2023	14:59:00	-9,33619	-35,50090	-	-	-	AL-2706505-66F3550F21FA4F38A5DEB8EA6BC2C58A
		03/09/2023	15:22:00	-9,35137	-35,47947	-	-	-	AL-2700508-92075B48FFC442069A5CCAB6AE895FDD
		03/09/2023	15:22:00	-9,35208	-35,48486	-	-	-	AL-2700508-92075B48FFC442069A5CCAB6AE895FDD
Campo Alegre	5	03/09/2023	15:22:00	-9,35620	-35,47885	-	-	-	AL-2700508-92075B48FFC442069A5CCAB6AE895FDD
		03/09/2023	16:41:00	-9,89419	-36,18977	-	-	-	AL-2703759-C0D275D7788A4070A91BBE9B779A149
		03/09/2023	16:11:00	-9,88828	-36,17995	-	-	-	AL-2703759-0805D60E69F84BD99FB373C0A60DEEFA
		03/09/2023	16:11:00	-9,88906	-36,18463	-	-	-	AL-2703759-0805D60E69F84BD99FB373C0A60DEEFA
		03/09/2023	16:11:00	-9,88447	-36,18051	-	-	-	AL-2703759-0805D60E69F84BD99FB373C0A60DEEFA
Porto de Pedras	5	03/09/2023	16:11:00	-9,88524	-36,18518	-	-	-	AL-2703759-0805D60E69F84BD99FB373C0A60DEEFA
		03/09/2023	16:13:00	-9,10469	-35,50359	-	-	-	AL-2707404-BE1A062F462E4814A9ADFFFD719C6E8D
		03/09/2023	16:13:00	-9,10529	-35,50708	-	-	-	AL-2707404-BE1A062F462E4814A9ADFFFD719C6E8D
		03/09/2023	16:13:00	-9,10304	-35,50105	-	-	-	AL-2707404-BE1A062F462E4814A9ADFFFD719C6E8D
		03/09/2023	16:13:00	-9,10361	-35,50455	-	-	-	AL-2707404-BE1A062F462E4814A9ADFFFD719C6E8D
Jequiá da Praia	2	03/09/2023	16:13:00	-9,10410	-35,50011	-	-	-	AL-2707404-BE1A062F462E4814A9ADFFFD719C6E8D
		09/09/2023	16:50:00	-9,86967	-36,13977	-	-	-	AL-2703759-805CFC090CC44D90B1D684FEF92F1E02
		03/09/2023	16:41:00	-9,89192	-36,17567	-	-	-	AL-2703759-257F20390710401B9B9156D6FBCB0665
Água Branca	1	03/09/2023	15:22:00	-9,32408	-37,96408	-	-	Caatinga	AL-2700102-6AA7A0C5D0CD49B6BC6148999FD0F652
Craibas	1	09/09/2023	03:23:00	-9,64953	-36,69793	-	-	Transição Fitoecológica	AL-2700300-E639F838458B40FD9D5FD1EFE21ED344
Penedo	1	09/09/2023	21:26:03	-10,25230	-36,57890	-	-	-	AL-2706703-4B74ABB3EB6E43ECA77BF68368B8741F
Porto Calvo	1	04/09/2023	15:54:00	-9,00624	-35,49282	-	-	-	AL-2707305-3378BE1B3BCA4835B9633EEB705F526F
Rio Largo	1	04/09/2023	16:43:00	-9,52670	-35,93110	-	-	-	AL-2707701-0ADE1FB73E4A4B7EAE8C55E4E1681A23
Roteiro	1	08/09/2023	21:46:01	-9,93650	-35,96150	-	-	-	AL-2707800-3D27847294D74BB9B68B6CBC19B2B794