

RELATÓRIO DE MONITORAMENTO DE FOCOS DE QUEIMADAS

10 a 16 de Setembro de 2023

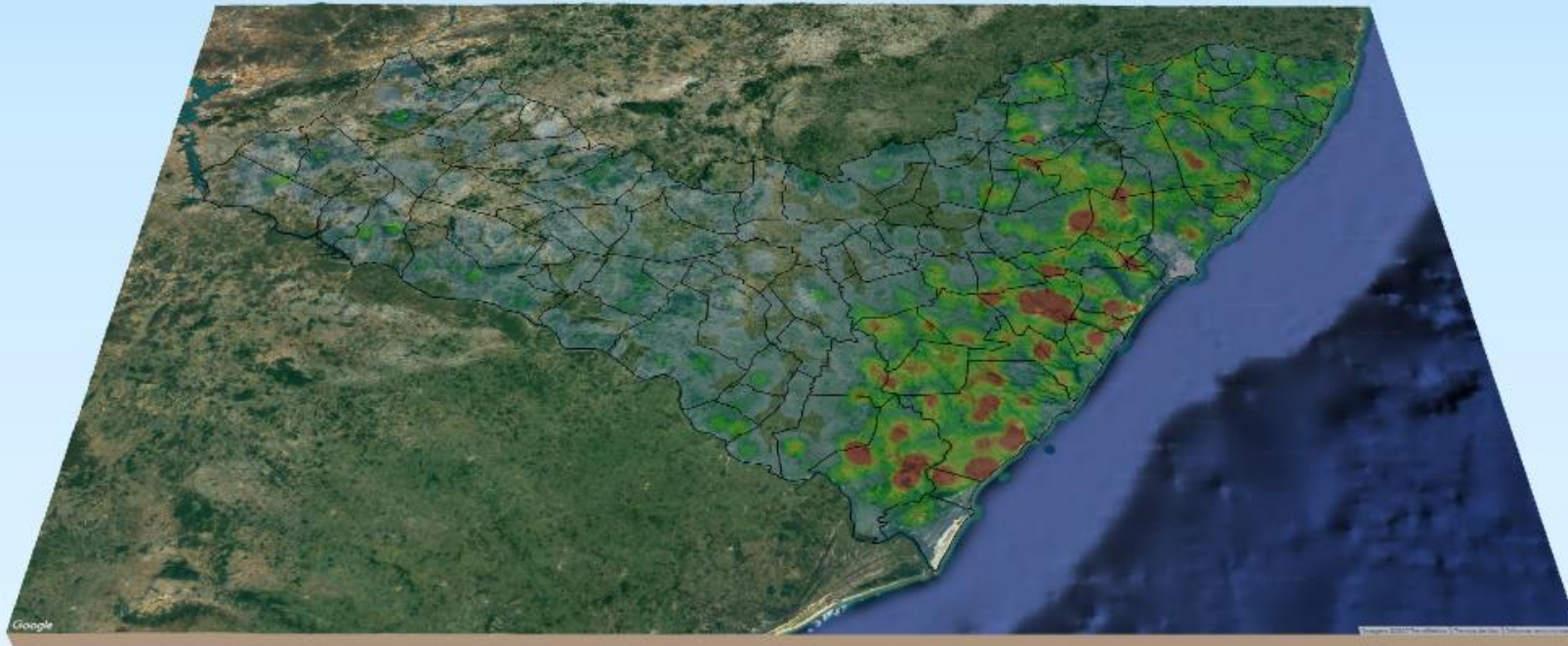

MONITORAMENTO DE FOCOS DE QUEIMADAS NO ESTADO DE ALAGOAS
RELATÓRIO TÉCNICO

PAULO SURUAGY DO AMARAL DANTAS

Governador do Estado de Alagoas

GINO CÉSAR MENESES PAIVA

Secretário de Estado do Meio Ambiente e dos Recursos Hídricos

GUSTAVO RESSURREIÇÃO LOPES

Diretor-Presidente do Instituto do Meio Ambiente de Alagoas

IVENS BARBOZA LEÃO

Diretor Executivo de Gestão do
Instituto do Meio Ambiente de Alagoas

DANIEL NIVALDO DA CONCEIÇÃO

Supervisor de Geoprocessamento do
Instituto do Meio Ambiente de Alagoas

RESUMO DAS OCORRÊNCIAS DOS FOCOS DE QUEIMADAS 10 a 16/09/2023

QUANTIDADE TOTAL DE FOCOS NO ESTADO: 22

QUANTIDADE DE FOCOS MONITORADOS¹: 20

QUANTIDADE DE FOCOS QUE AFETARAM UNIDADES DE CONSERVAÇÃO: 3

APA do Pratagy: 3

QUANTIDADE DE FOCOS QUE AFETARAM VEGETAÇÃO: 2

Floresta Ombrófila: 2

FOCOS MONITORADOS E NÃO MONITORADOS

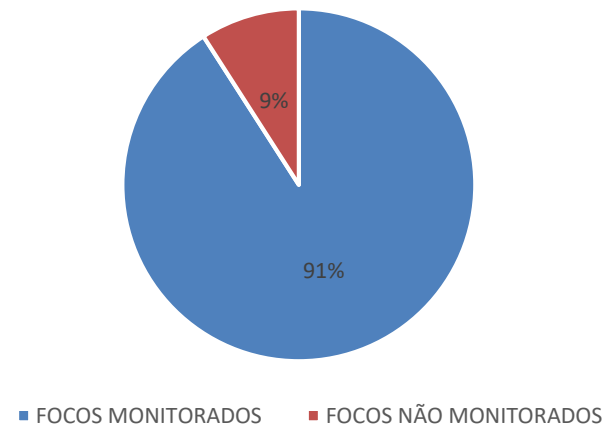

RANKING DOS MUNICÍPIOS COM MAIOR QUANTIDADE DE REGISTROS DE FOCOS:

- 1- Matriz de Camaragibe: 3
- 2- Passo de Camaragibe:3
- 3- Barra de Santo Antônio:2
- 4- Coruripe:2
- 5- Messias:2

RANKING DOS MUNICÍPIOS COM MENOR QUANTIDADE DE REGISTROS DE FOCOS:

- 1- Porto de Pedras: 1
- 2- São José da Tapera: 1
- 3- Penedo: 2
- 4- Rio Largo: 2
- 5- São José da Laje: 2

¹Focos monitorados correspondem àqueles que afetaram remanescentes de vegetação ou unidades de conservação, além das ocorrências identificadas nas propriedades rurais, segundo dados do Cadastro Ambiental Rural.



INSTITUTO DO MEIO AMBIENTE
ESTADO DE ALAGOAS

Av. Fernandes Lima, 679
Farol – CEP 57057-450 – Maceió, Alagoas.
Fone: 3315-1738/1778
Fax 3315-1732; www.ima.al.gov.

INSTITUTO DO MEIO AMBIENTE DE ALAGOAS

SUPERVISÃO DE GEOPROCESSAMENTO

RELATÓRIO SEMANAL DE MONITORAMENTO DE FOCOS DE QUEIMADAS

Página: 4

Relatório:
10 a 16/09/2023

Evolução dos Focos de Queimadas

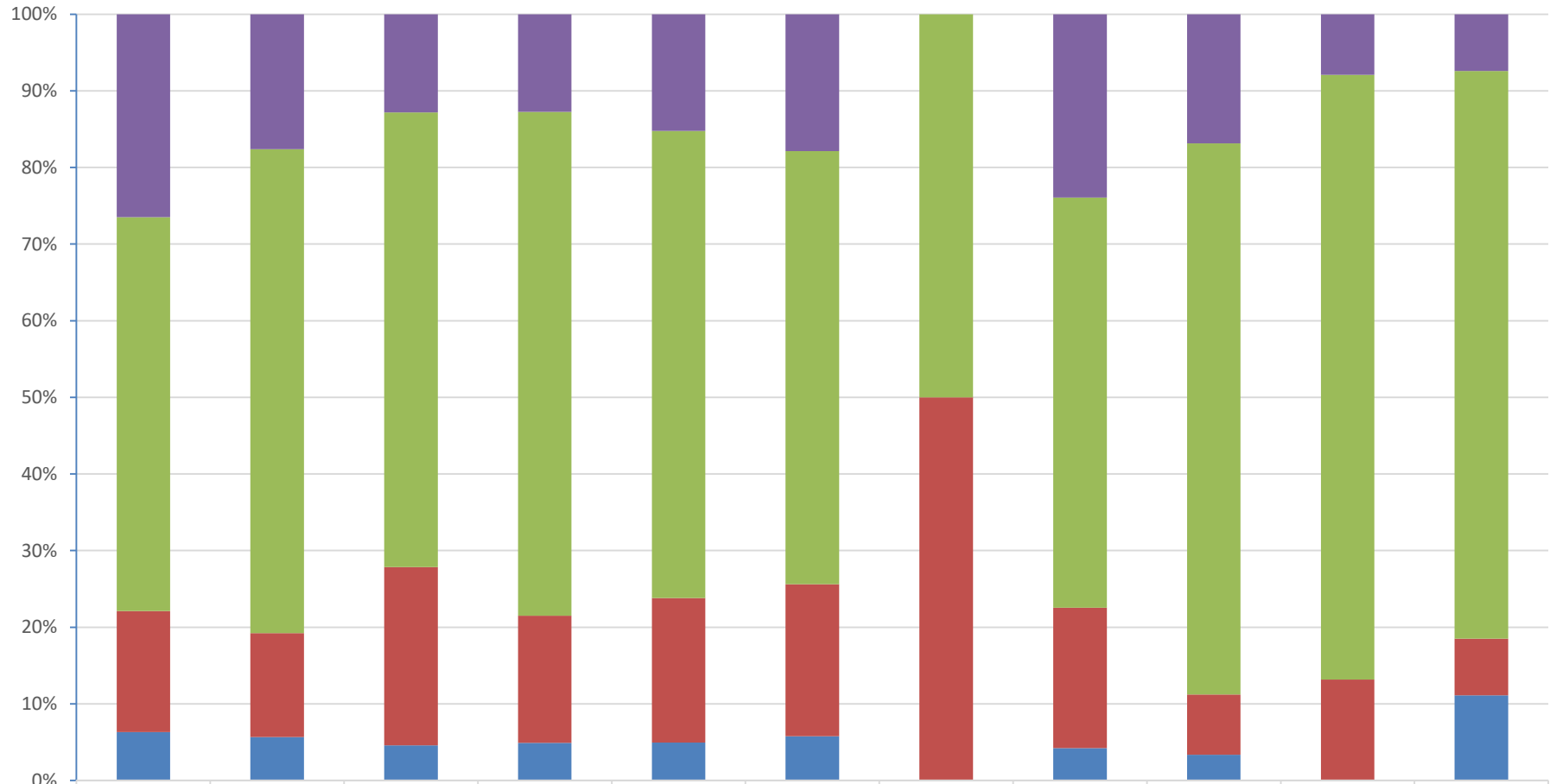

	2022	JAN	FEV	MAR	ABR	MAI	JUN	JUL	AGO	36	37
Focos Não Monitorados	1825	239	201	137	151	37	0	17	15	3	2
Propriedades CAR	3542	857	931	707	604	117	9	38	64	30	20
Em Remanescentes de Vegetação	1089	184	365	178	187	41	9	13	7	5	2
Em Unidades de Conservação	435	77	72	53	49	12	0	3	3	0	3



INSTITUTO DO MEIO AMBIENTE
ESTADO DE ALAGOAS

Av. Fernandes Lima, 679
Farol – CEP 57057-450 – Maceió, Alagoas.
Fone: 3315-1738/1778
Fax 3315-1732; www.ima.al.gov.

INSTITUTO DO MEIO AMBIENTE DE ALAGOAS
ASSESSORIA AMBIENTAL DE GEOPROCESSAMENTO
RELATÓRIO SEMANAL DE MONITORAMENTO DE FOCOS DE QUEIMADAS

Evolução dos Focos de Queimadas em Remanescentes de Vegetação

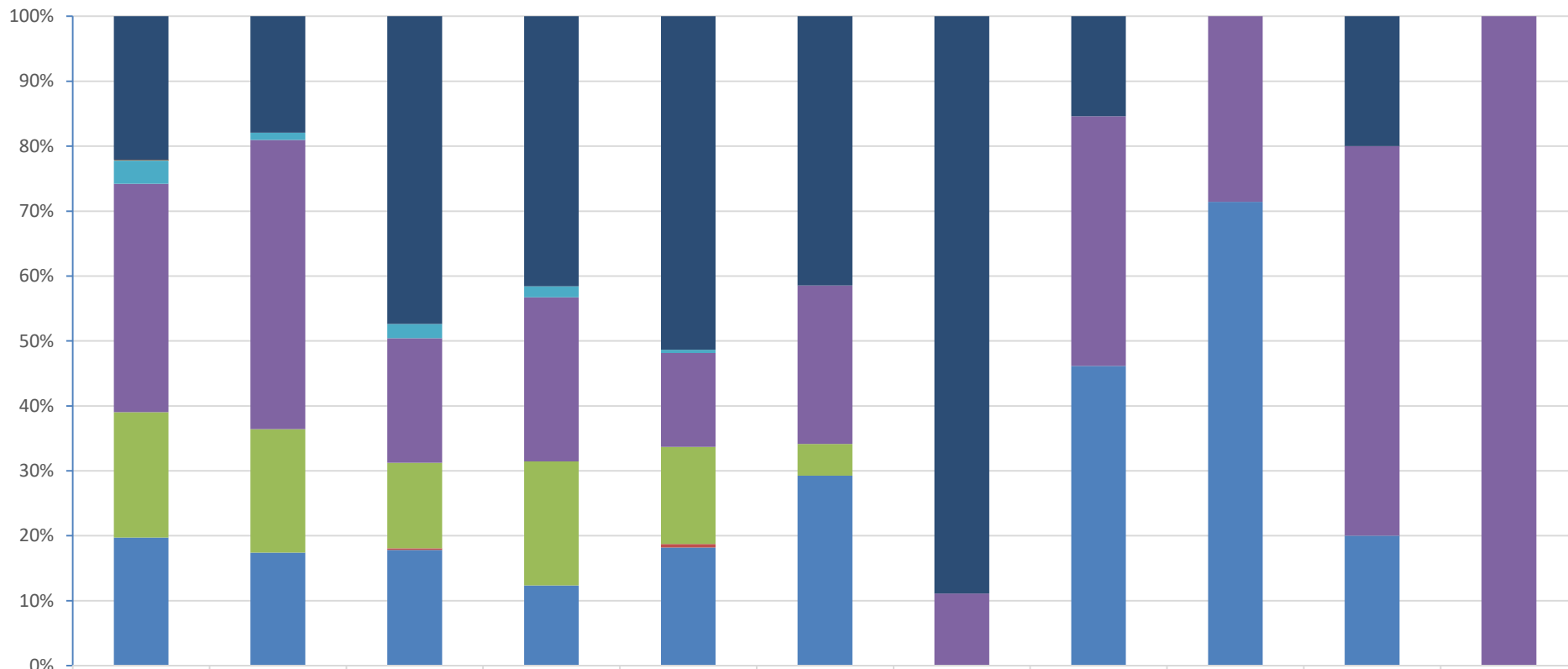

	2022	JAN	FEV	MAR	ABR	MAI	JUN	JUL	AGO	36	37
■ Transição Fitoecológicas	241	33	173	74	96	17	8	2	0	1	0
■ Refúgio Ecológico	1	0	0	0	0	0	0	0	0	0	0
■ Formações Pioneiras	39	2	8	3	1	0	0	0	0	0	0
■ Floresta Ombrófila	383	82	70	45	27	10	1	5	2	3	2
■ Floresta Estacional	210	35	48	34	28	2	0	0	0	0	0
■ Cerrado	0	0	1	0	1	0	0	0	0	0	0
■ Caatinga	215	32	65	22	34	12	0	6	5	1	0



INSTITUTO DO MEIO AMBIENTE
ESTADO DE ALAGOAS

Av. Fernandes Lima, 679
Farol – CEP 57057-450 – Maceió, Alagoas.
Fone: 3315-1738/1778
Fax 3315-1732; www.ima.al.gov.

INSTITUTO DO MEIO AMBIENTE DE ALAGOAS

SUPERVISÃO DE GEOPROCESSAMENTO

RELATÓRIO SEMANAL DE MONITORAMENTO DE FOCOS DE QUEIMADAS

Página: 6

Relatório:
10 a 16/09/2023

Evolução dos Focos de Queimadas em APAs

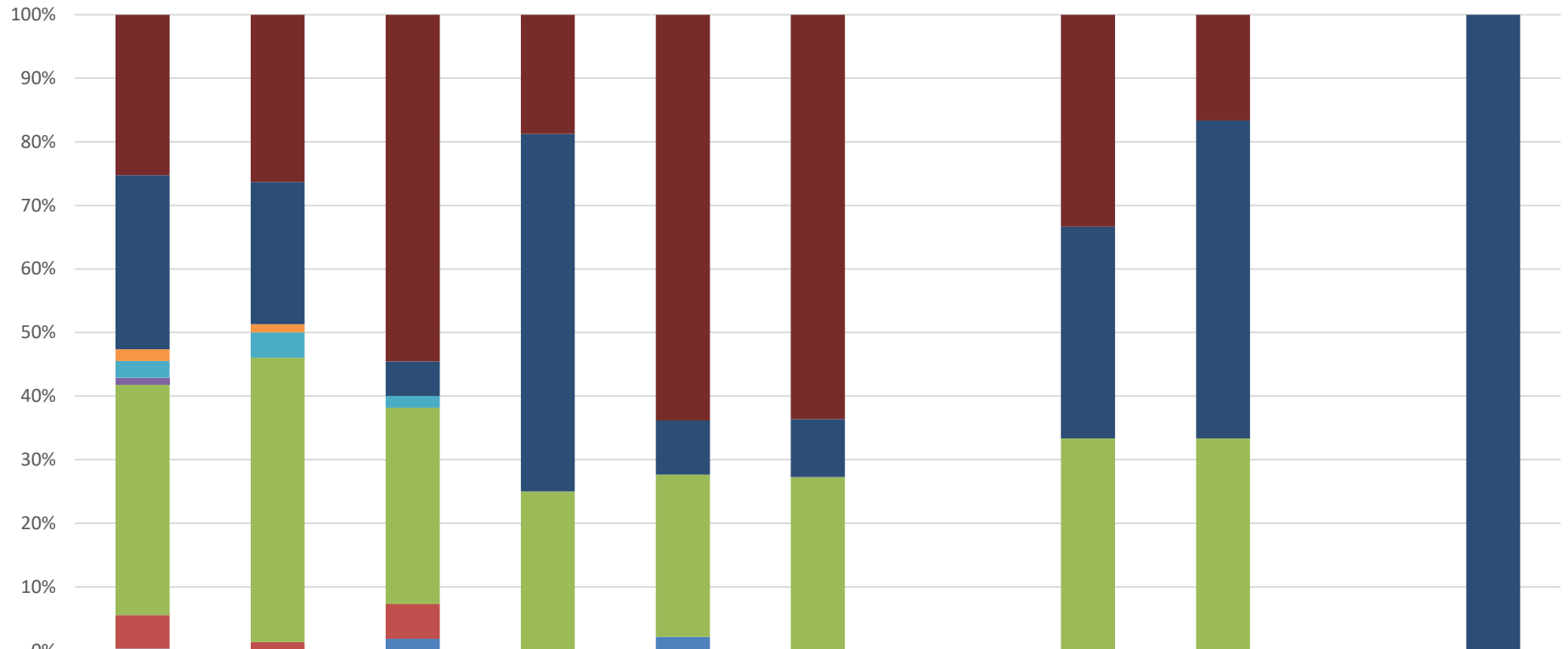

	2022	JAN	FEV	MAR	ABR	MAI	JUN	JUL	AGO	36	37
APA Serra da Caiçara	96	20	30	9	30	7	0	1	1	0	0
APA do Pratagy	104	17	3	27	4	1	0	1	3	0	3
APA do Catolé e Fernão Velho	7	1	0	0	0	0	0	0	0	0	0
APA de Santa Rita	10	3	1	0	0	0	0	0	0	0	0
APA de Piaçabuçu	4	0	0	0	0	0	0	0	0	0	0
APA de Murici	138	34	17	12	12	3	0	1	2	0	0
APA da Marituba do Peixe	20	1	3	0	0	0	0	0	0	0	0
APA Costa dos Corais	1	0	1	0	1	0	0	0	0	0	0

DISTRIBUIÇÃO ESPACIAL DOS FOCOS DE QUEIMADAS – 10 a 16/09/2023

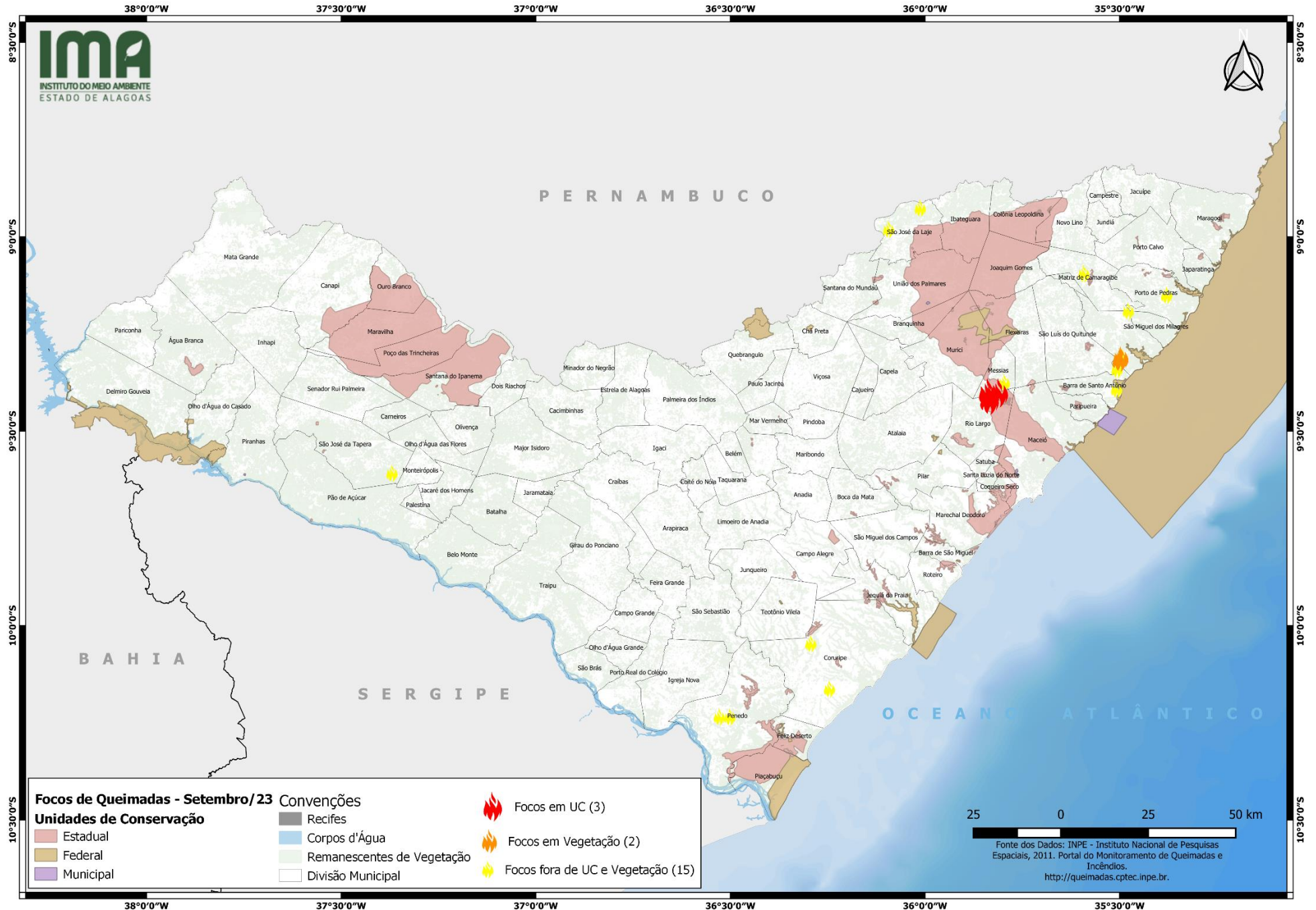

CONCENTRAÇÃO DOS FOCOS DE QUEIMADAS – 01/01/2023 a 16/09/2023

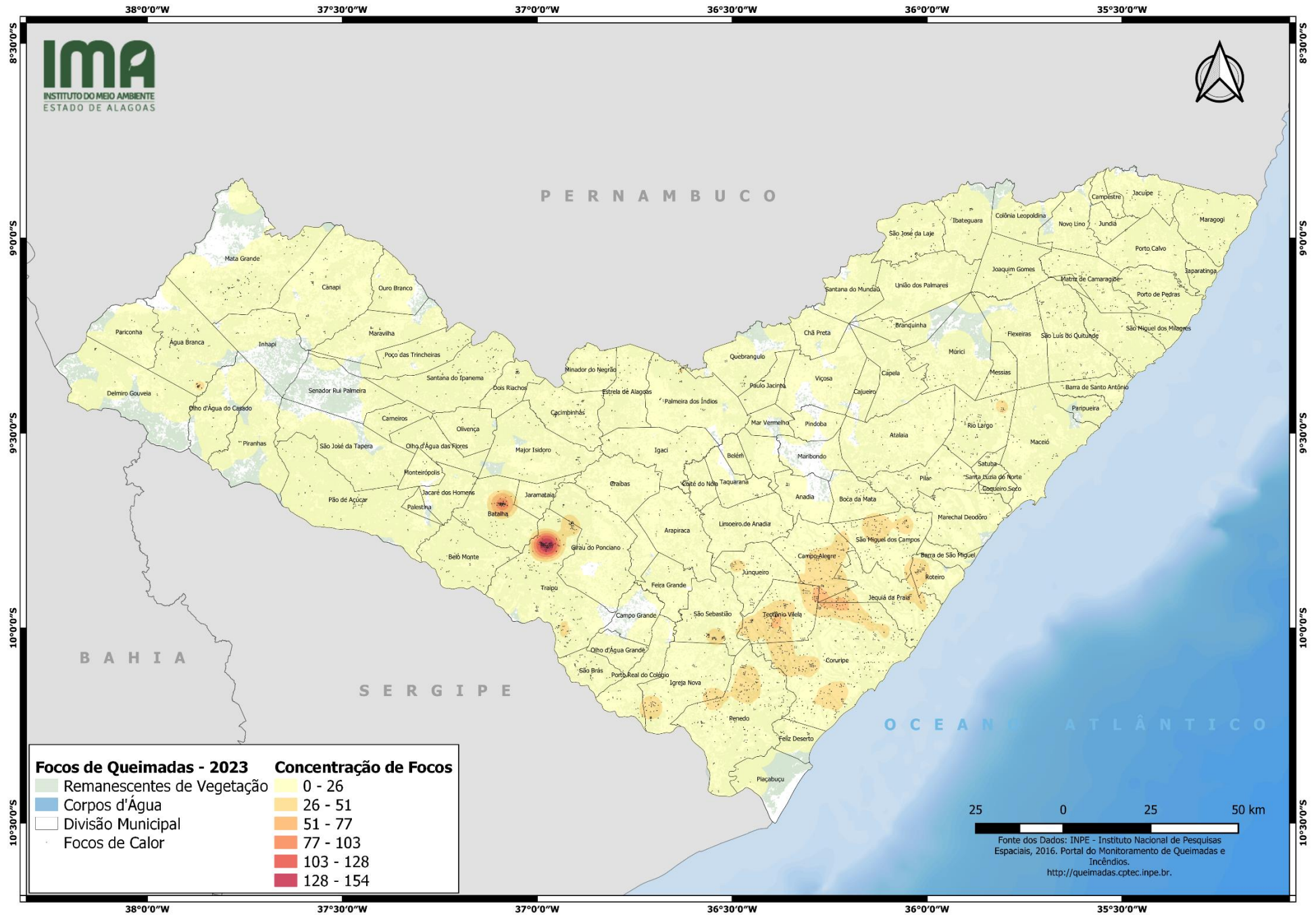



INSTITUTO DO MEIO AMBIENTE
ESTADO DE ALAGOAS

Av. Fernandes Lima, 679
Farol – CEP 57057-450 – Maceió, Alagoas.
Fone: 3315-1738/1778
Fax 3315-1732; www.ima.al.gov.

INSTITUTO DO MEIO AMBIENTE DE ALAGOAS
ASSESSORIA AMBIENTAL DE GEOPROCESSAMENTO
RELATÓRIO SEMANAL DE MONITORAMENTO DE FOCOS DE QUEIMADAS

Página: 11

10 a 16/09/2023

MUNICÍPIO	QTD FOCOS	DATA (aaaa/mm/dd)	HORA GMT (hms)	LATITUDE	LONGITUDE	PRECIPITAÇÃO (mm)	UNIDADE DE CONSERVAÇÃO	TIPO DE VEGETAÇÃO AFETADA	CÓDIGO DA PROPRIEDADE DE OCORRÊNCIA DO FOCO DE QUEIMADA
Matriz de Camaragibe	3	15/09/2023	15:48:00	-9,19036	-35,47800	-	-	-	AL-2705101-6093474425F24C21A32A229E642A4BDD
		15/09/2023	15:48:00	-9,09456	-35,59210	-	-	-	AL-2705101-CAE033C76BB94C94BD44F9CA04688825
		15/09/2023	15:48:00	-9,09386	-35,59230	-	-	-	AL-2705101-CAE033C76BB94C94BD44F9CA04688825
Passo de Camaragibe	3	15/09/2023	15:48:00	-9,30994	-35,49270	-	-	-	AL-2706505-BCE8A7A58DA34B7A8DBA1740727BAA7
		11/09/2023	16:11:00	-9,31618	-35,49950	-	-	Floresta Ombrófila	AL-2706505-66F3550F21FA4F38A5DEB8EA6BC2C58A
		11/09/2023	16:11:00	-9,31160	-35,49660	-	-	Floresta Ombrófila	AL-2706505-BCE8A7A58DA34B7A8DBA1740727BAA7
Barra de Santo Antônio	2	12/09/2023	16:24:00	-9,34080	-35,50700	-	-	-	AL-2706505-66F3550F21FA4F38A5DEB8EA6BC2C58A
		12/09/2023	15:54:00	-9,39208	-35,50810	-	-	-	AL-2700508-69D078DA5AF34C00866BC7A7754B8B85
Coruripe	2	16/09/2023	21:56:02	-10,16230	-36,24560	-	-	-	AL-2702306-34A8281E564B4671B5FA41A279573DDA
		15/09/2023	21:16:02	-10,04580	-36,29350	-	-	-	AL-2702306-BC632E6717E94300B25C3A0087EA9FED
Messias	2	16/09/2023	21:15:58	-9,40010	-35,83790	-	APA do Pratagy	-	AL-2707701-AA6B44D04B7143F4A11C8E200CB1A9DD
		12/09/2023	15:54:00	-9,37459	-35,79650	-	-	-	AL-2705507-63D2A9D801774802B1C7335D077C7C26
Penedo	2	14/09/2023	00:26:03	-10,23400	-36,52860	-	-	-	AL-2706703-D2102907228149A7BF525E1BF621FFF4
		14/09/2023	00:26:03	-10,23450	-36,50170	-	-	-	AL-2706703-80AA3E21984A40A4B8CC699047CE40AA
Rio Largo	2	16/09/2023	21:15:58	-9,40060	-35,81070	-	APA do Pratagy	-	AL-2705200-92DFF86E2B334F7B80C511DE48E6D21D
		16/09/2023	21:15:58	-9,41940	-35,83460	-	APA do Pratagy	-	AL-2705200-54764F802C2647749C4CAC975F3726AC
São José da Laje	2	13/09/2023	16:26:00	-8,98048	-36,09370	-	-	-	AL-2708303-52FE1091152546BD94DD2DF2EEB23C25
		13/09/2023	15:33:00	-8,92613	-36,01250	-	-	-	AL-2708303-2CBC602101FA48EDBB577EF732B6A245
Porto de Pedras	1	15/09/2023	15:48:00	-9,14985	-35,37950	-	-	-	AL-2707404-7E92216922D644B7A8628D7E5620469F
São José da Tapera	1	16/09/2023	03:45:00	-9,60746	-37,36950	-	-	-	AL-2708402-FFA1477143A0406C86291170AD860C7E