

RELATÓRIO DE MONITORAMENTO DE FOCOS DE QUEIMADAS

01 a 07 de Outubro de 2023

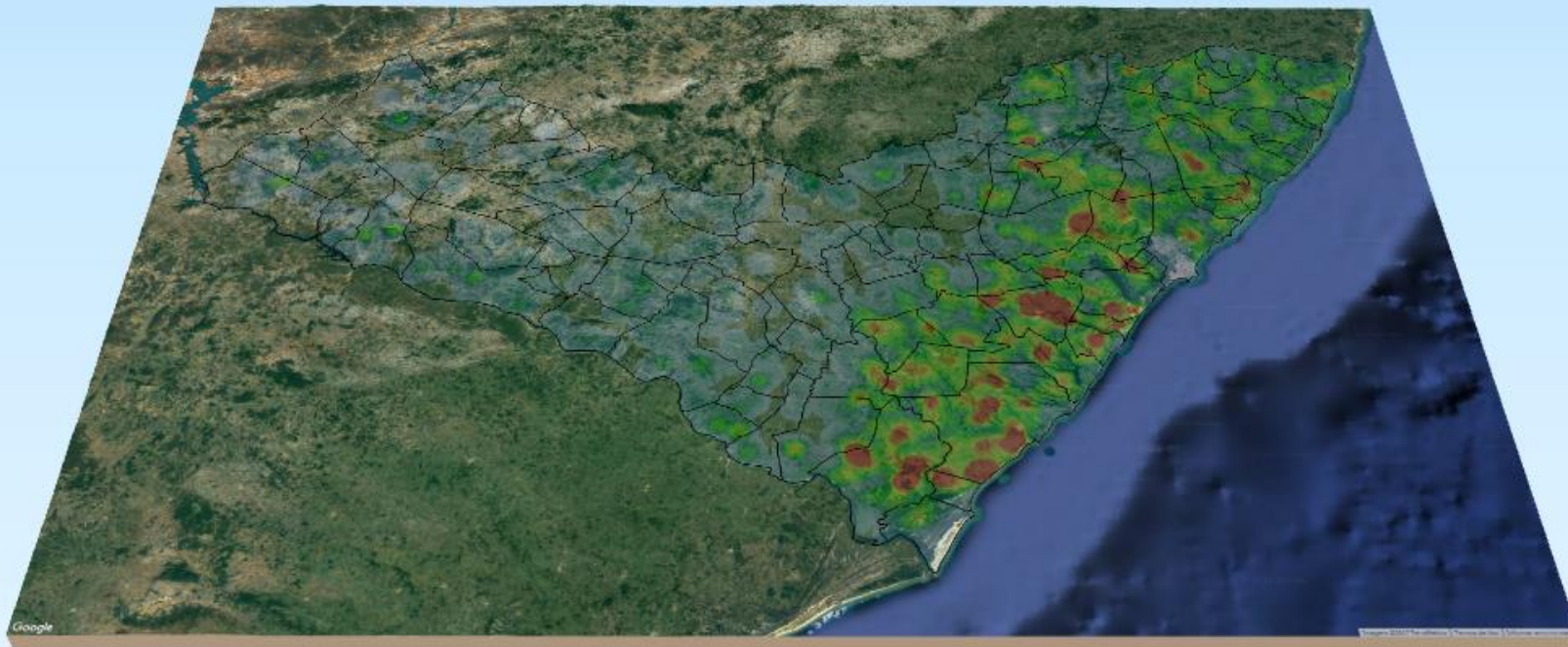

MONITORAMENTO DE FOCOS DE QUEIMADAS NO ESTADO DE ALAGOAS
RELATÓRIO TÉCNICO

PAULO SURUAGY DO AMARAL DANTAS
Governador do Estado de Alagoas

GINO CÉSAR MENESES PAIVA
Secretário de Estado do Meio Ambiente e dos Recursos Hídricos

GUSTAVO RESSURREIÇÃO LOPES
Diretor-Presidente do Instituto do Meio Ambiente de Alagoas

IVENS BARBOZA LEÃO
Diretor Executivo de Gestão do
Instituto do Meio Ambiente de Alagoas

DANIEL NIVALDO DA CONCEIÇÃO
Supervisor de Geoprocessamento do
Instituto do Meio Ambiente de Alagoas

RESUMO DAS OCORRÊNCIAS DOS FOCOS DE QUEIMADAS 01 a 07/10/2023

QUANTIDADE TOTAL DE FOCOS NO ESTADO: 194

QUANTIDADE DE FOCOS MONITORADOS¹: 161

QUANTIDADE DE FOCOS QUE AFETARAM UNIDADES DE CONSERVAÇÃO: 20

APA do Pratagy: 12

APA de Murici: 4

APA Serra da Caiçara: 4

QUANTIDADE DE FOCOS QUE AFETARAM VEGETAÇÃO: 14

Floresta Ombrófila: 9

Transição Fitoecológica: 3

Floresta Estacional: 1

Formações Pioneiras: 1

RANKING DOS MUNICÍPIOS COM MAIOR QUANTIDADE DE REGISTROS DE FOCOS:

1- Coruripe: 42

2- Maceió: 9

3- Marechal Deodoro: 9

4- Rio Largo: 8

5- São Luís do Quitunde: 8

RANKING DOS MUNICÍPIOS COM MENOR QUANTIDADE DE REGISTROS DE FOCOS:

1- Água Branca: 1

2- Anadia: 1

3- Boca da Mata: 1

4- Capela: 1

5- Jacuípe: 1

FOCOS MONITORADOS E NÃO MONITORADOS

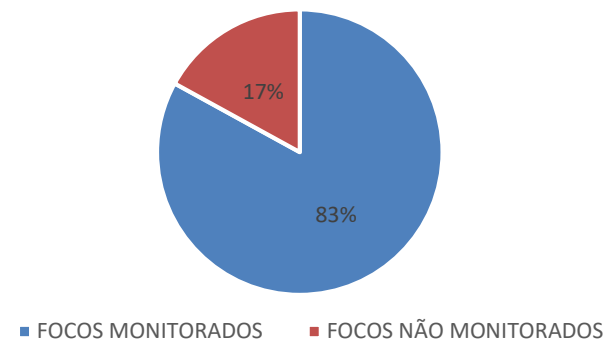

FOCOS POR TIPO DE VEGETAÇÃO AFETADA

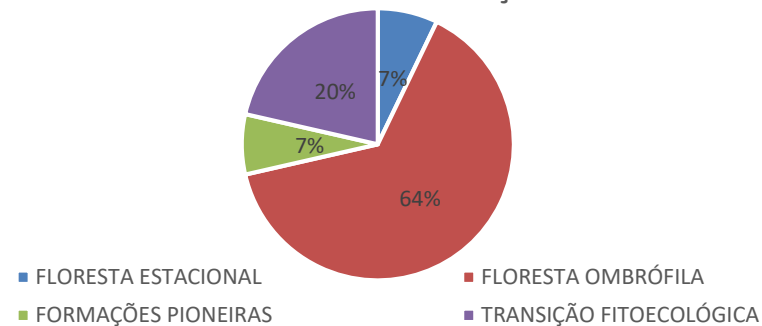

FOCOS POR UC'S AFETADAS

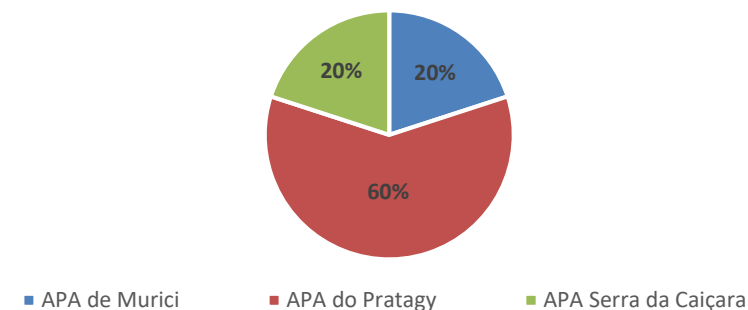

¹Focos monitorados correspondem àqueles que afetaram remanescentes de vegetação ou unidades de conservação, além das ocorrências identificadas nas propriedades rurais, segundo dados do Cadastro Ambiental Rural.



**INSTITUTO DO MEIO AMBIENTE
ESTADO DE ALAGOAS**

Av. Fernandes Lima, 679
Farol – CEP 57057-450 – Maceió, Alagoas.
Fone: 3315-1738/1778
Fax 3315-1732; www.ima.al.gov.

INSTITUTO DO MEIO AMBIENTE DE ALAGOAS

SUPERVISÃO DE GEOPROCESSAMENTO

RELATÓRIO SEMANAL DE MONITORAMENTO DE FOCOS DE QUEIMADAS

Evolução dos Focos de Queimadas

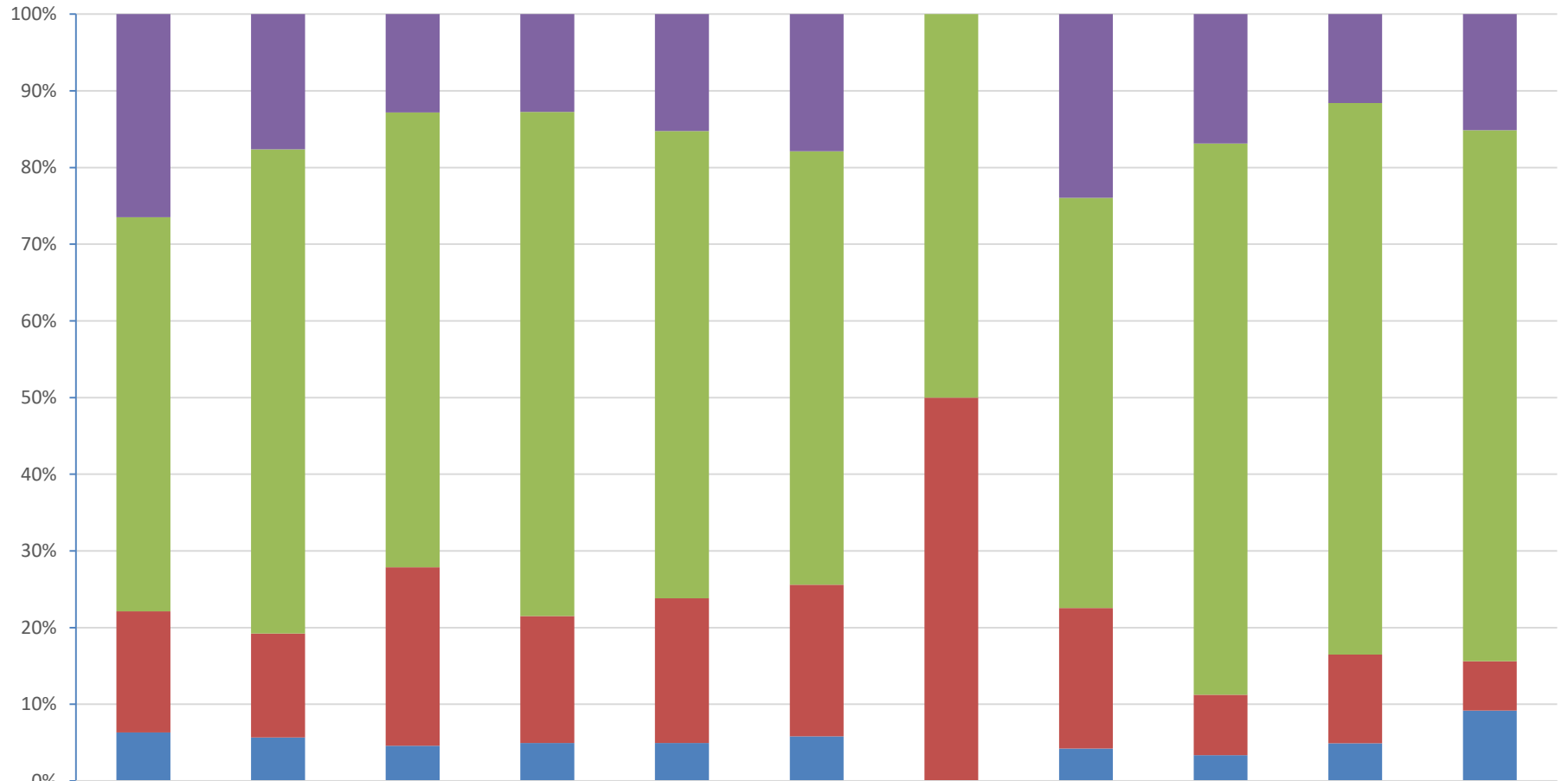

■ Focos Não Monitorados	1825	239	201	137	151	37	0	17	15	33	33
■ Propriedades CAR	3542	857	931	707	604	117	9	38	64	205	151
■ Em Remanescentes de Vegetação	1089	184	365	178	187	41	9	13	7	33	14
■ Em Unidades de Conservação	435	77	72	53	49	12	0	3	3	14	20



INSTITUTO DO MEIO AMBIENTE
ESTADO DE ALAGOAS

Av. Fernandes Lima, 679
Farol – CEP 57057-450 – Maceió, Alagoas.
Fone: 3315-1738/1778
Fax 3315-1732; www.ima.al.gov.

INSTITUTO DO MEIO AMBIENTE DE ALAGOAS
ASSESSORIA AMBIENTAL DE GEOPROCESSAMENTO
RELATÓRIO SEMANAL DE MONITORAMENTO DE FOCOS DE QUEIMADAS

Página: 5

01 a 07/10/2023

Evolução dos Focos de Queimadas em Remanescentes de Vegetação

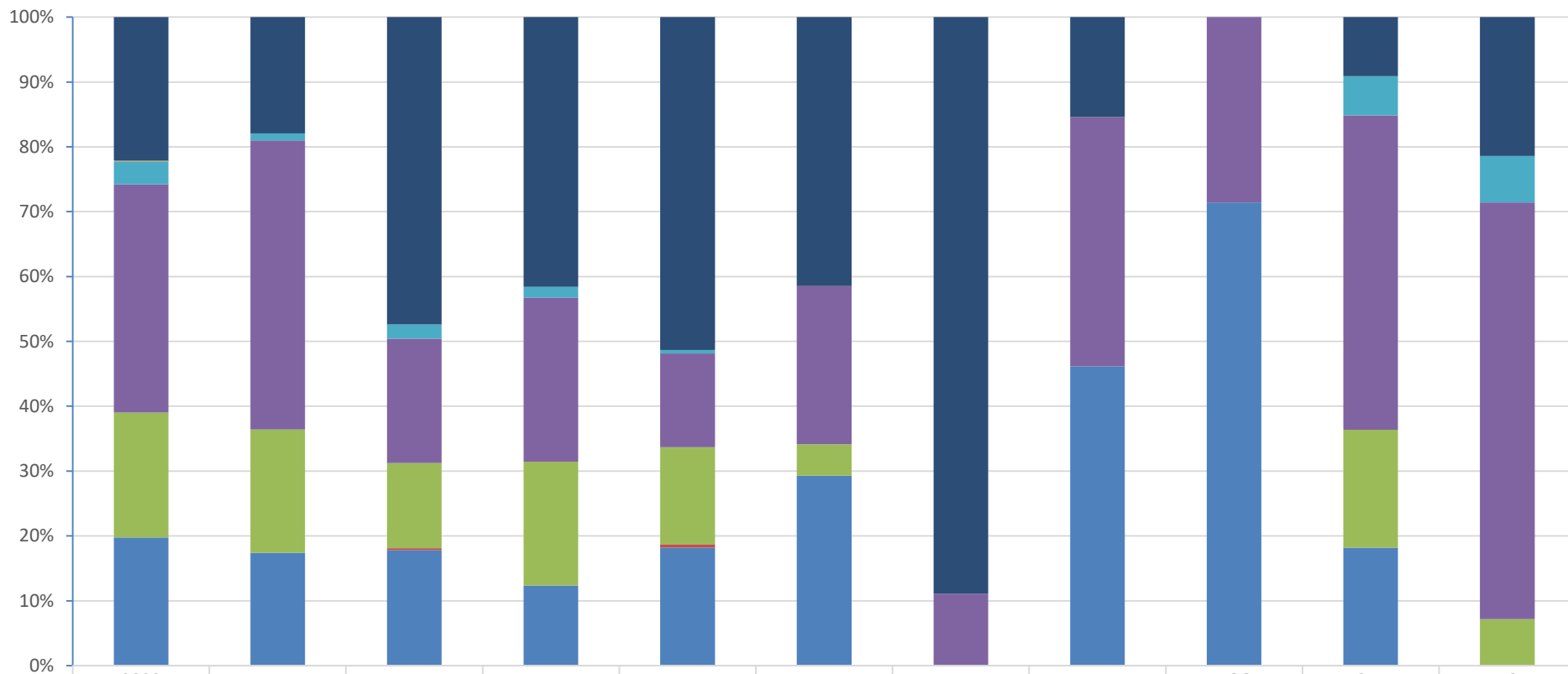

	2022	JAN	FEV	MAR	ABR	MAI	JUN	JUL	AGO	SET	40
Transição Fitoecológicas	241	33	173	74	96	17	8	2	0	3	3
Refúgio Ecológico	1	0	0	0	0	0	0	0	0	0	0
Formações Pioneiras	39	2	8	3	1	0	0	0	0	2	1
Floresta Ombrófila	383	82	70	45	27	10	1	5	2	16	9
Floresta Estacional	210	35	48	34	28	2	0	0	0	6	1
Cerrado	0	0	1	0	1	0	0	0	0	0	0
Caatinga	215	32	65	22	34	12	0	6	5	6	0



**INSTITUTO DO MEIO AMBIENTE
ESTADO DE ALAGOAS**

Av. Fernandes Lima, 679
Farol – CEP 57057-450 – Maceió, Alagoas.
Fone: 3315-1738/1778
Fax 3315-1732; www.ima.al.gov.

INSTITUTO DO MEIO AMBIENTE DE ALAGOAS

SUPERVISÃO DE GEOPROCESSAMENTO

RELATÓRIO SEMANAL DE MONITORAMENTO DE FOCOS DE QUEIMADAS

Evolução dos Focos de Queimadas em APAs

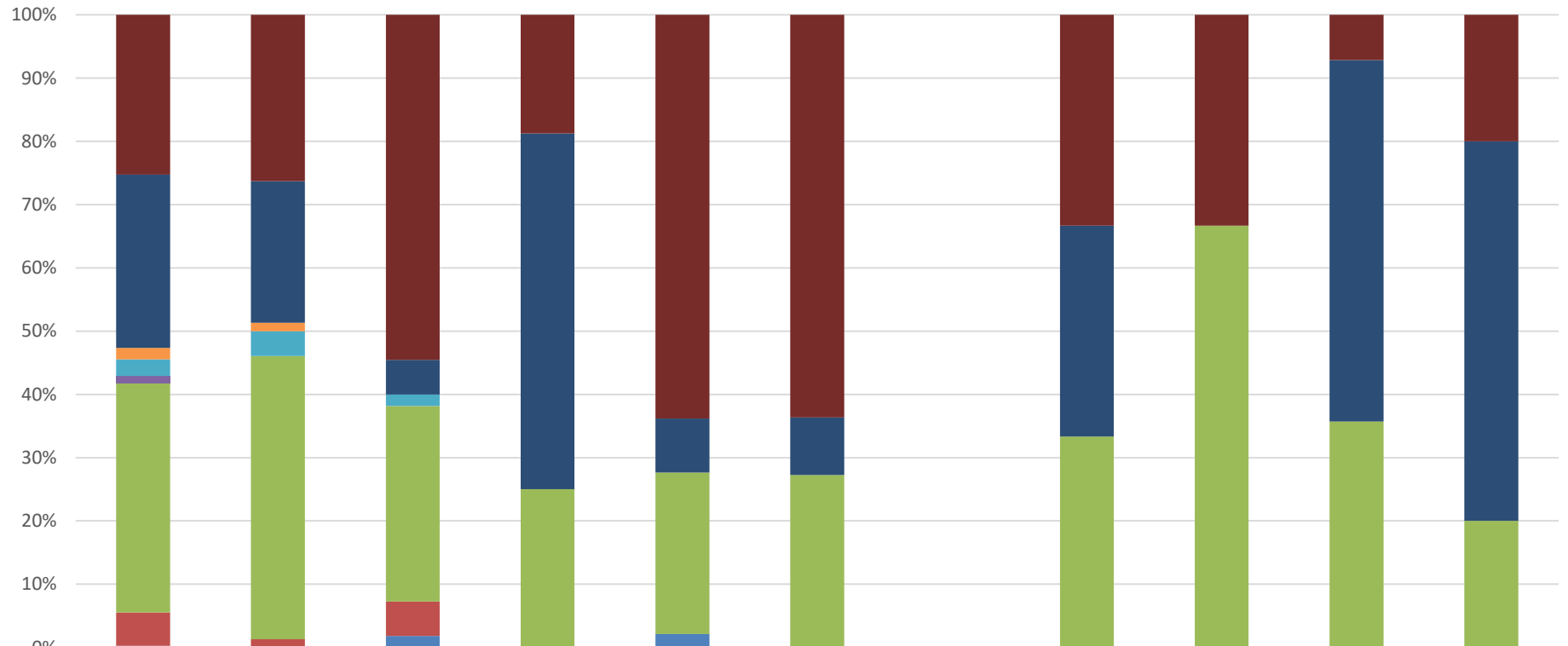

	2022	JAN	FEV	MAR	ABR	MAI	JUN	JUL	AGO	SET	40
■ APA Serra da Caiçara	96	20	30	9	30	7	0	1	1	1	4
■ APA do Pratagy	104	17	3	27	4	1	0	1	0	8	12
■ APA do Catolé e Fernão Velho	7	1	0	0	0	0	0	0	0	0	0
■ APA de Santa Rita	10	3	1	0	0	0	0	0	0	0	0
■ APA de Piaçabuçu	4	0	0	0	0	0	0	0	0	0	0
■ APA de Murici	138	34	17	12	12	3	0	1	2	5	4
■ APA da Marituba do Peixe	20	1	3	0	0	0	0	0	0	0	0
■ APA Costa dos Corais	1	0	1	0	1	0	0	0	0	0	0

DISTRIBUIÇÃO ESPACIAL DOS FOCOS DE QUEIMADAS – 01 a 07/10/2023

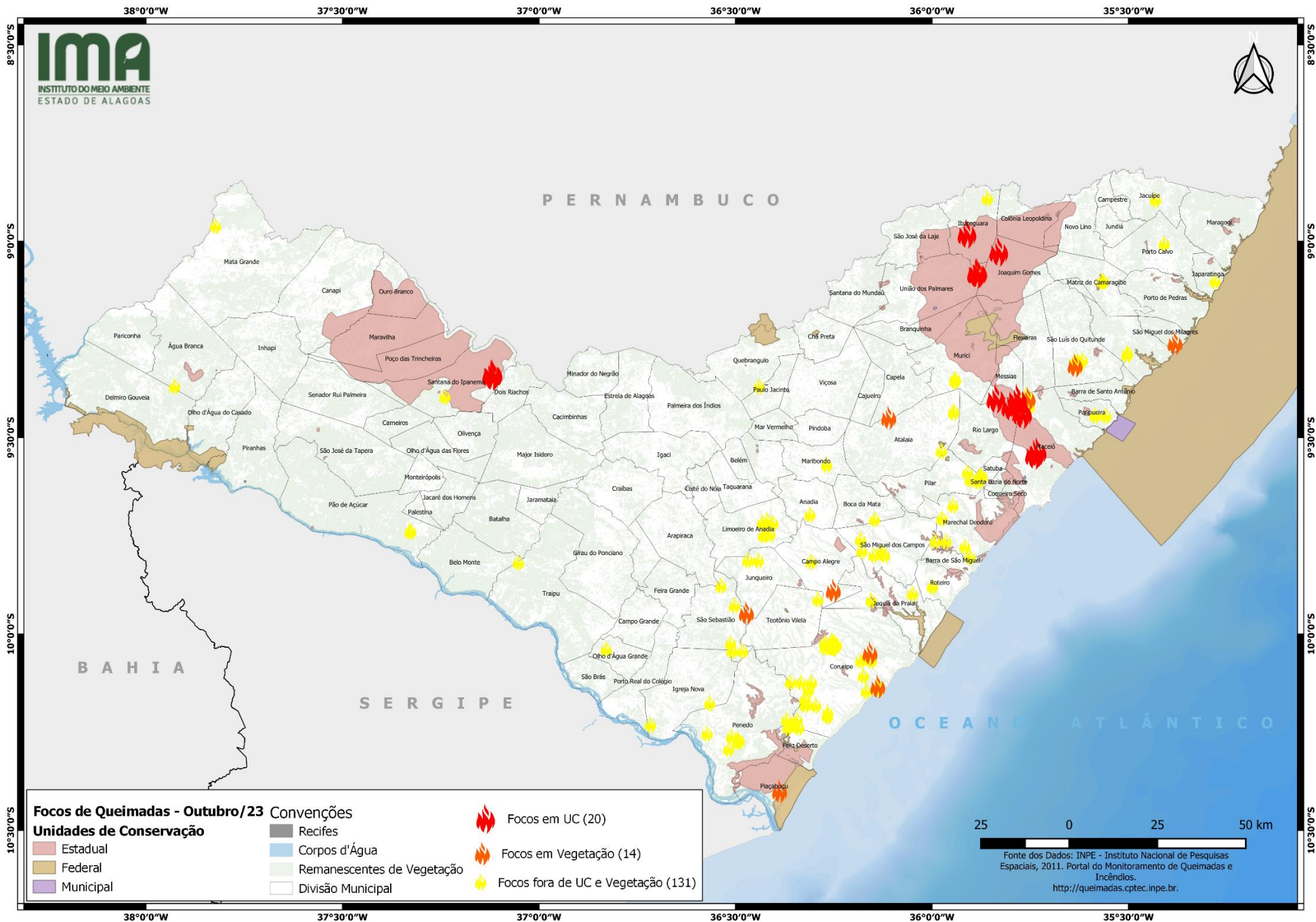

CONCENTRAÇÃO DOS FOCOS DE QUEIMADAS – 01/01/2023 a 07/10/2023

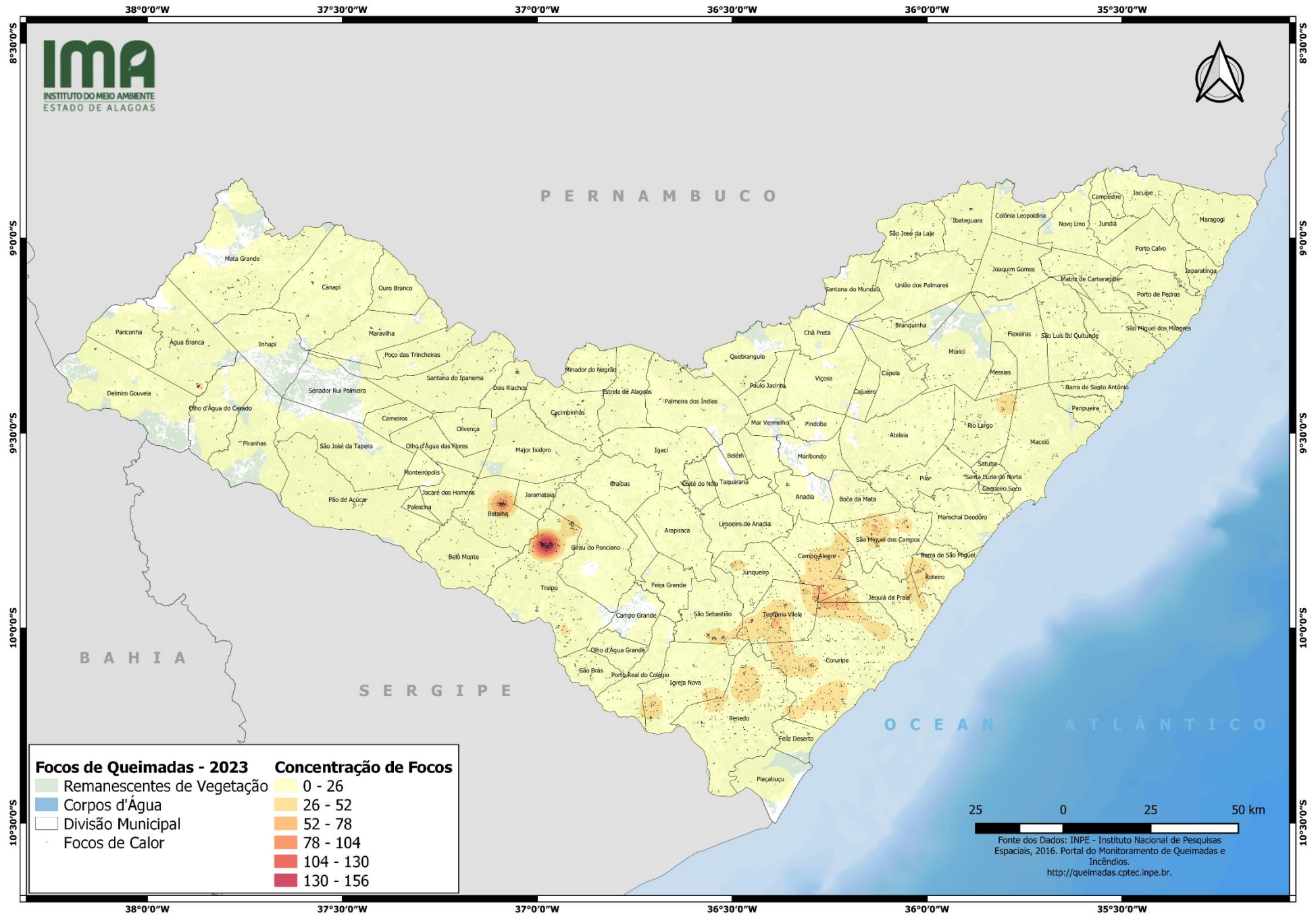



INSTITUTO DO MEIO AMBIENTE
ESTADO DE ALAGOAS

Av. Fernandes Lima, 679
Farol – CEP 57057-450 – Maceió, Alagoas.
Fone: 3315-1738/1778
Fax 3315-1732; www.ima.al.gov.

INSTITUTO DO MEIO AMBIENTE DE ALAGOAS
ASSESSORIA AMBIENTAL DE GEOPROCESSAMENTO
RELATÓRIO SEMANAL DE MONITORAMENTO DE FOCOS DE QUEIMADAS

Página: 11

01 a 07/10/2023

MUNICÍPIO	QTD FOCOS	DATA (aaaa/mm/dd)	HORA GMT (hms)	LATITUDE	LONGITUDE	PRECIPITAÇÃO (mm)	UNIDADE DE CONSERVAÇÃO	TIPO DE VEGETAÇÃO AFETADA	CÓDIGO DA PROPRIEDADE DE OCORRÊNCIA DO FOCO DE QUEIMADA	
Coruripe	42	01/10/2023	14:26:03	-10,2004	-36,26560	-	-	-	AL-2702306-E04242891CAF47729B4083DD631C27D4	
		01/10/2023	16:33:00	-10,2089	-36,26620	-	-	-	AL-2702306-E04242891CAF47729B4083DD631C27D4	
		01/10/2023	15:48:00	-10,2058	-36,26710	-	-	-	AL-2702306-E04242891CAF47729B4083DD631C27D4	
		01/10/2023	22:16:01	-10,0275	-36,24280	-	-	-	AL-2702306-BC632E6717E94300B25C3A0087EA9FED	
		02/10/2023	16:18:00	-10,1421	-36,31460	-	-	-	AL-2702306-3DF7853F73DD4BEF8B7A248505678758	
		03/10/2023	00:36:02	-10,1058	-36,17480	-	-	-	AL-2702306-B5FE16F472254420BF95B2F93A888C77	
		03/10/2023	03:23:00	-10,1386	-36,13390	-	-	-	AL-2702306-BD7244F67DE14C128157A223319C8DA3	
		03/10/2023	03:23:00	-10,1377	-36,13900	-	-	-	AL-2702306-0BBEE00133AB494991CB65F3ED5E847A	
		03/10/2023	03:23:00	-10,1347	-36,13320	-	-	-	AL-2702306-B13646F42B9040DDA105E847590F03B0	
		03/10/2023	03:23:00	-10,1338	-36,13830	-	-	-	Floresta Ombrófila	-
		03/10/2023	16:01:00	-10,0321	-36,25750	-	-	-	-	AL-2702306-BC632E6717E94300B25C3A0087EA9FED
		03/10/2023	16:01:00	-10,0315	-36,25390	-	-	-	-	AL-2702306-BC632E6717E94300B25C3A0087EA9FED
		03/10/2023	16:01:00	-10,031	-36,25040	-	-	-	-	AL-2702306-BC632E6717E94300B25C3A0087EA9FED
		03/10/2023	23:06:02	-10,0484	-36,15810	-	-	-	Floresta Ombrófila	AL-2702306-BC632E6717E94300B25C3A0087EA9FED
		03/10/2023	23:06:02	-10,0672	-36,18170	-	-	-	-	AL-2702306-BC632E6717E94300B25C3A0087EA9FED
		03/10/2023	23:06:02	-10,0677	-36,15460	-	-	-	-	AL-2702306-7BA123EB9093491EB9965A5F1A1A878F
		03/10/2023	23:06:03	-10,2182	-36,34330	-	-	-	-	AL-2702306-BFC4A673344845089CE5AFD210822489
		03/10/2023	23:06:03	-10,2376	-36,33980	-	-	-	-	AL-2702306-563B93347F684CCFA2EED9F5A8A966E8
		03/10/2023	23:04:27	-10,06	-36,17000	-	-	-	-	AL-2702306-BC632E6717E94300B25C3A0087EA9FED
		03/10/2023	23:04:24	-10,23	-36,35000	-	-	-	-	AL-2702306-EBB8DF29821146B79329E2189FD6FC64
		04/10/2023	15:39:00	-10,0313	-36,25860	-	-	-	-	AL-2702306-BC632E6717E94300B25C3A0087EA9FED
		04/10/2023	15:39:00	-10,03	-36,24930	-	-	-	-	AL-2702306-BC632E6717E94300B25C3A0087EA9FED
		04/10/2023	15:39:00	-10,0275	-36,25910	-	-	-	-	AL-2702306-BC632E6717E94300B25C3A0087EA9FED
		04/10/2023	16:33:00	-10,0348	-36,25320	-	-	-	-	AL-2702306-BC632E6717E94300B25C3A0087EA9FED
		04/10/2023	16:33:00	-10,0343	-36,25010	-	-	-	-	AL-2702306-BC632E6717E94300B25C3A0087EA9FED
		03/10/2023	23:20:47	-10,1646	-36,32360	-	-	-	-	AL-2702306-5576F30872D243B3982B6144ABA6BDF9
		04/10/2023	21:46:02	-10,1801	-36,32320	-	-	-	-	AL-2702306-50D822E4BD4F49B2A8A7561428B2F1BF
		04/10/2023	21:46:02	-10,1806	-36,29620	-	-	-	-	AL-2702306-1E7D82C567BD40ABA40D5CE8B7AA8720
		04/10/2023	21:56:02	-10,1801	-36,32320	-	-	-	-	AL-2702306-50D822E4BD4F49B2A8A7561428B2F1BF
		04/10/2023	21:56:02	-10,1806	-36,29620	-	-	-	-	AL-2702306-1E7D82C567BD40ABA40D5CE8B7AA8720
		05/10/2023	03:16:02	-10,1445	-36,16780	-	-	-	-	AL-2702306-E30E7E31703244AF811FEA350BF2DCF6
		05/10/2023	16:05:00	-10,0339	-36,27200	-	-	-	-	AL-2702306-BC632E6717E94300B25C3A0087EA9FED
05/10/2023	16:05:00	-10,0316	-36,25470	-	-	-	-	AL-2702306-BC632E6717E94300B25C3A0087EA9FED		
05/10/2023	16:05:00	-10,0267	-36,26580	-	-	-	-	AL-2702306-BC632E6717E94300B25C3A0087EA9FED		
05/10/2023	16:05:00	-10,0246	-36,24850	-	-	-	-	AL-2702306-BC632E6717E94300B25C3A0087EA9FED		
05/10/2023	16:05:00	-10,0218	-36,27350	-	-	-	-	AL-2702306-BC632E6717E94300B25C3A0087EA9FED		
05/10/2023	16:05:00	-10,0195	-36,25620	-	-	-	-	AL-2702306-BC632E6717E94300B25C3A0087EA9FED		



INSTITUTO DO MEIO AMBIENTE
ESTADO DE ALAGOAS

Av. Fernandes Lima, 679
Farol – CEP 57057-450 – Maceió, Alagoas.
Fone: 3315-1738/1778
Fax 3315-1732; www.ima.al.gov.

INSTITUTO DO MEIO AMBIENTE DE ALAGOAS
SUPERVISÃO DE GEOPROCESSAMENTO

RELATÓRIO SEMANAL DE MONITORAMENTO DE FOCOS DE QUEIMADAS

Página: 12

Relatório:
01 a 07/10/2023

		05/10/2023	16:11:00	-10,01850	-36,25570	-	-	-	AL-2702306-BC632E6717E94300B25C3A0087EA9FED
		05/10/2023	16:11:00	-10,01770	-36,25110	-	-	-	AL-2702306-BC632E6717E94300B25C3A0087EA9FED
		05/10/2023	21:56:02	-10,12260	-36,30670	-	-	-	AL-2702306-954BE8E6824B4045A7BCCBD335319AB6
		06/10/2023	21:06:02	-10,12160	-36,36070	-	-	-	AL-2702306-A2F3C6F3F7C04EBABAB0484187877F7D
		06/10/2023	21:06:02	-10,12210	-36,33370	-	-	-	AL-2702306-43B87COF1627449F916EBA2F28B01599
		01/10/2023	00:35:59	-9,53650	-35,73290	-	APA do Pratagy	-	AL-2704302-FA183BBE7EF34765953220C41F10A0FE
		01/10/2023	01:09:00	-9,54278	-35,73980	-	APA do Pratagy	-	-
		05/10/2023	20:04:29	-9,44000	-35,77000	-	APA do Pratagy	-	AL-2707701-C641991A484D41BD87816DB1BD0D0958
		05/10/2023	19:04:30	-9,41000	-35,77000	-	-	-	AL-2704302-1C7B289FE00740B59296C10366772792
		05/10/2023	19:55:58	-9,40150	-35,75610	-	-	Floresta Ombrófila	AL-2704302-19671BD398474537AFCF5399F3723E70
		05/10/2023	20:05:58	-9,40150	-35,75610	-	-	Floresta Ombrófila	AL-2704302-19671BD398474537AFCF5399F3723E70
		05/10/2023	20:05:58	-9,42080	-35,75280	-	-	-	AL-2704302-19671BD398474537AFCF5399F3723E70
		05/10/2023	20:04:29	-9,39000	-35,76000	-	-	-	AL-2705200-5EDA3A6AC1B944B1816AC732158F966E
		05/10/2023	20:04:29	-9,41000	-35,77000	-	-	-	AL-2704302-1C7B289FE00740B59296C10366772792
Maceió	9	02/10/2023	00:11:00	-9,77595	-35,91670	-	-	-	AL-2704708-160827662A5F4F8EB1D67E73C642B911
		02/10/2023	20:16:00	-9,70530	-35,97530	-	-	-	AL-2704708-DD5E6944333F4D588BE8F39C02955690
		02/10/2023	21:06:00	-9,70530	-35,97530	-	-	-	AL-2704708-DD5E6944333F4D588BE8F39C02955690
		02/10/2023	21:16:00	-9,70530	-35,97530	-	-	-	AL-2704708-DD5E6944333F4D588BE8F39C02955690
		03/10/2023	16:01:00	-9,67176	-35,94720	-	-	-	AL-2704708-70E391130D2A47D29BC8F7A91DDAAFCE
		04/10/2023	20:16:00	-9,76270	-35,99230	-	-	-	AL-2704708-014271E8522340CE9EC1E78DD37DF9D0
		04/10/2023	20:16:00	-9,76320	-35,96510	-	-	-	AL-2704708-DF8650582B074EE5A1C1EBFF4C06DCB6
		04/10/2023	22:16:00	-9,80280	-35,90390	-	-	-	AL-2704708-149AAFDBF9174A50BB634986ECD4AD83
		06/10/2023	21:26:00	-9,80280	-35,90390	-	-	-	AL-2704708-149AAFDBF9174A50BB634986ECD4AD83
		05/10/2023	19:05:58	-9,42030	-35,78010	-	APA do Pratagy	-	AL-2707701-C641991A484D41BD87816DB1BD0D0958
		05/10/2023	19:15:58	-9,42030	-35,78010	-	APA do Pratagy	-	AL-2707701-C641991A484D41BD87816DB1BD0D0958
		05/10/2023	19:45:58	-9,42030	-35,78010	-	APA do Pratagy	-	AL-2707701-C641991A484D41BD87816DB1BD0D0958
		05/10/2023	19:55:58	-9,40110	-35,78340	-	APA do Pratagy	-	-
		05/10/2023	19:55:58	-9,42030	-35,78010	-	APA do Pratagy	-	AL-2707701-C641991A484D41BD87816DB1BD0D0958
		05/10/2023	20:05:58	-9,40110	-35,78340	-	APA do Pratagy	-	-
		05/10/2023	20:05:58	-9,42030	-35,78010	-	APA do Pratagy	-	AL-2707701-C641991A484D41BD87816DB1BD0D0958
		05/10/2023	20:04:29	-9,42000	-35,80000	-	APA do Pratagy	-	AL-2707701-0DCFC7081C134AFA8CDC4E6090BC9156
		03/10/2023	16:20:00	-9,31619	-35,63630	-	-	Floresta Ombrófila	AL-2708501-865EE71224D64FF5A1E31AA789AD7737
		03/10/2023	16:20:00	-9,31487	-35,62700	-	-	-	AL-2708501-865EE71224D64FF5A1E31AA789AD7737
		03/10/2023	16:20:00	-9,30712	-35,63760	-	-	-	AL-2708501-BE5FA0C52C4A48B087606A67B1C724C2
		03/10/2023	16:01:00	-9,31387	-35,63010	-	-	-	AL-2708501-865EE71224D64FF5A1E31AA789AD7737
		03/10/2023	16:01:00	-9,31105	-35,63440	-	-	-	AL-2708501-865EE71224D64FF5A1E31AA789AD7737
		03/10/2023	16:01:00	-9,30709	-35,63120	-	-	-	AL-2708501-83812F1A6E184BE3B525F9917032C06B
		03/10/2023	16:01:00	-9,30652	-35,62760	-	-	-	AL-2708501-83812F1A6E184BE3B525F9917032C06B
		03/10/2023	16:50:00	-9,30232	-35,61790	-	-	-	AL-2708501-3E2CD68E0204472BB3552AB246A6F7B
Limoeiro de Anadia	7	03/10/2023	00:54:00	-9,74785	-36,42910	-	-	-	AL-2704203-183C586EC39848F8A89A5C09FCE9D534



INSTITUTO DO MEIO AMBIENTE
ESTADO DE ALAGOAS

Av. Fernandes Lima, 679
Farol – CEP 57057-450 – Maceió, Alagoas.
Fone: 3315-1738/1778
Fax 3315-1732; www.ima.al.gov.

INSTITUTO DO MEIO AMBIENTE DE ALAGOAS
ASSESSORIA AMBIENTAL DE GEOPROCESSAMENTO
RELATÓRIO SEMANAL DE MONITORAMENTO DE FOCOS DE QUEIMADAS

Página: 13

01 a 07/10/2023

		03/10/2023	00:54:00	-9,74536	-36,41290	-	-	-	AL-2704203-1F12023C243747B9894989B3DD1B3264
		03/10/2023	00:54:00	-9,74297	-36,42330	-	-	-	AL-2704203-183C586EC39848F8A89A5C09FCE9D534
		05/10/2023	22:06:00	-9,71620	-36,43190	-	-	-	AL-2704203-36527328744A48C3BC4D47539CDF9E74
		05/10/2023	22:06:00	-9,71670	-36,40500	-	-	-	AL-2704203-36527328744A48C3BC4D47539CDF9E74
		05/10/2023	22:04:28	-9,71000	-36,42000	-	-	-	AL-2704203-36527328744A48C3BC4D47539CDF9E74
		06/10/2023	22:46:00	-9,71620	-36,43190	-	-	-	AL-2704203-36527328744A48C3BC4D47539CDF9E74
Penedo	7	03/10/2023	00:06:03	-10,27310	-36,49470	-	-	-	AL-2706703-F514B4A0BFDD4A4DAB52AB816FCDFCF5D
		03/10/2023	00:04:26	-10,26000	-36,51000	-	-	-	AL-2706703-D66112E3EE954B5086909259679C7E29
		03/10/2023	04:14:00	-10,27110	-36,49080	-	-	-	AL-2706703-D66112E3EE954B5086909259679C7E29
		03/10/2023	04:14:00	-10,27000	-36,49320	-	-	-	AL-2706703-E77E8A6CB18F46729012DB687A5797A9
		03/10/2023	23:06:03	-10,21770	-36,37030	-	-	-	AL-2706703-4AE1AC843C8B430B8E3C4FB8C65A0CAA
		04/10/2023	23:36:03	-10,29200	-36,51810	-	-	-	AL-2706703-E0F86D9FAB174937981B68B46FCBB81F
		05/10/2023	16:11:00	-10,25270	-36,57270	-	-	-	AL-2706703-B2AA6E2654A843E7A360C52A9E6703FD
São Sebastião	6	02/10/2023	15:29:00	-9,87639	-36,53760	-	-	-	AL-2708808-91B416EAD0064C9193351888B14A3A13
		02/10/2023	22:16:01	-10,02250	-36,51270	-	-	-	AL-2708808-1E52B7F7979B4B3B811DFCD97B8604D7
		04/10/2023	21:46:01	-9,94620	-36,47250	-	-	Floresta Estacional	AL-2708808-C532843E90C44766B79AE490A6DF2674
		05/10/2023	21:06:02	-10,04180	-36,50930	-	-	-	AL-2708808-20DF17B5D88E4454AFCC9BA33CE01556
		05/10/2023	21:06:02	-10,04230	-36,48240	-	-	-	AL-2708808-196624038F704EDAAD8FBDEB830DAFCF
		06/10/2023	21:46:01	-9,92640	-36,50280	-	-	-	AL-2708808-22145E2C905B477C9CAC7688875C321D
Pilar	5	03/10/2023	03:23:00	-9,60646	-35,90340	-	-	-	AL-2706901-F62396008693488192566CB0D0B59342
		04/10/2023	03:05:59	-9,61080	-35,88320	-	-	-	AL-2707701-0ADE1FB73E4A4B7EAE8C55E4E1681A23
		04/10/2023	03:06:00	-9,60198	-35,88140	-	-	-	AL-2707701-0ADE1FB73E4A4B7EAE8C55E4E1681A23
		04/10/2023	03:06:00	-9,60263	-35,87800	-	-	-	AL-2707701-0ADE1FB73E4A4B7EAE8C55E4E1681A23
		07/10/2023	00:20:00	-9,58768	-35,90990	-	-	-	AL-2707701-0ADE1FB73E4A4B7EAE8C55E4E1681A23
Santana do Ipanema	5	05/10/2023	16:11:00	-9,34221	-37,11950	-	APA Serra da Caiçara	Transição Fitoecológica	-
		05/10/2023	16:11:00	-9,33860	-37,12010	-	APA Serra da Caiçara	Transição Fitoecológica	-
		05/10/2023	15:22:00	-9,33948	-37,12040	-	APA Serra da Caiçara	Transição Fitoecológica	-
		05/10/2023	15:22:00	-9,33905	-37,11700	-	APA Serra da Caiçara	-	-
		05/10/2023	16:11:00	-9,39532	-37,23980	-	-	-	AL-2708006-50F5DBC8F00340769112AA0C2E01D665
São Miguel dos Campos	5	01/10/2023	22:46:00	-9,75920	-36,18220	-	-	-	AL-2701407-98EFF0310AAB468E86DB2DD843629AF7
		05/10/2023	03:36:00	-9,78752	-36,17870	-	-	-	AL-2708600-A11C4BC531854D618E01293E8ECDCEC3
		06/10/2023	02:36:00	-9,79880	-36,12130	-	-	-	AL-2708600-F2FC4A41EC7748E1A14D3E439F1FBB85
		06/10/2023	02:36:00	-9,79830	-36,14840	-	-	-	AL-2708600-636322B2AA5C41C8AB14F126D13ED419
		06/10/2023	03:17:00	-9,78847	-36,12930	-	-	-	AL-2708600-3634DBF3BBDC47D1BF0058826C1B6B38
Atalaia	3	04/10/2023	04:44:00	-9,53357	-35,97670	-	-	-	AL-2700409-9FE5CC6EC1B446179E8D14D1508BCFF8
		04/10/2023	03:55:00	-9,43603	-35,94580	-	-	-	AL-2700409-E8F7426F32104E56A0A1023DDE373F33
		04/10/2023	03:55:00	-9,43243	-35,94530	-	-	-	AL-2700409-E8F7426F32104E56A0A1023DDE373F33
Murici	3	02/10/2023	15:29:00	-9,35583	-35,94210	-	-	-	AL-2705507-C7A9544577AC4794BF6A4A43375AACEB
		02/10/2023	15:29:00	-9,35199	-35,94070	-	-	-	AL-2705507-C7A9544577AC4794BF6A4A43375AACEB
		02/10/2023	15:29:00	-9,35128	-35,94270	-	-	-	AL-2705507-C7A9544577AC4794BF6A4A43375AACEB

INSTITUTO DO MEIO AMBIENTE DE ALAGOAS
SUPERVISÃO DE GEOPROCESSAMENTO
RELATÓRIO SEMANAL DE MONITORAMENTO DE FOCOS DE QUEIMADAS

Satuba	3	04/10/2023	03:06:00	-9,60327	-35,87450	-	-	-	AL-2707701-0ADE1FB73E4A4B7EAE8C55E4E1681A23
		04/10/2023	03:06:00	-9,59789	-35,87350	-	-	-	AL-2707701-0ADE1FB73E4A4B7EAE8C55E4E1681A23
		04/10/2023	03:06:00	-9,59725	-35,87690	-	-	-	AL-2707701-0ADE1FB73E4A4B7EAE8C55E4E1681A23
Campo Alegre	2	03/10/2023	23:06:00	-9,81460	-36,30740	-	-	-	AL-2701407-E1046F6E029449A980FF69F62C6ED60
		04/10/2023	16:33:00	-9,88927	-36,25140	-	-	Floresta Ombrófila	AL-2701407-1F3B581A77ED4F4AB48E247AAA53D80
Feliz Deserto	2	01/10/2023	21:46:03	-10,23710	-36,36680	-	-	-	AL-2702306-7736DA5100C548C59495147778FB6D38
		03/10/2023	23:06:03	-10,23710	-36,36680	-	-	-	AL-2702306-7736DA5100C548C59495147778FB6D38
Ibateguara	2	01/10/2023	04:02:00	-8,98070	-35,91150	-	APA de Murici	-	AL-2703007-1D42B47AB54B4E388CEB163085C14C9B
		02/10/2023	16:18:00	-8,89041	-35,85940	-	-	-	AL-2703007-AD10E86D6BF74DF19420B90DE72482FB
Igreja Nova	2	02/10/2023	22:26:03	-10,23040	-36,71670	-	-	-	AL-2703205-48B0D4EB2BB145339F86105744F58B8E
		03/10/2023	00:16:02	-10,17550	-36,56590	-	-	-	AL-2703205-67FA08477CF749139C0136979ED79C8E
Jequiá da Praia	2	04/10/2023	23:06:01	-9,89630	-36,05000	-	-	-	AL-2708600-56D50171EDD04493899AF4766CDBC3E4
		06/10/2023	22:16:01	-9,91360	-36,15510	-	-	-	AL-2703759-805CFC090CC44D90B1D684FE92F1E02
Junqueiro	2	04/10/2023	22:46:00	-9,81170	-36,46910	-	-	-	AL-2704005-9DE1FEDC831A4923947ECC2197231280
		04/10/2023	22:46:00	-9,81210	-36,44220	-	-	-	AL-2704005-07AE4EEACDA943498FCBB7972884COC
Matriz de Camaragibe	2	04/10/2023	16:33:00	-9,10195	-35,56760	-	-	-	AL-2705101-2510E680DA124564BA81BD117DAA7DF9
		04/10/2023	16:33:00	-9,10126	-35,56380	-	-	-	AL-2705101-2510E680DA124564BA81BD117DAA7DF9
Pão de Açúcar	2	02/10/2023	15:29:00	-9,73828	-37,32830	-	-	-	AL-2706406-3939BB138E7C46F1A6CAC5629D7F1612
		02/10/2023	15:29:00	-9,73794	-37,32640	-	-	-	AL-2706406-7DBFD710A23D47D18C13D8497AF2ECF9
Paripueira	2	05/10/2023	21:45:58	-9,44300	-35,58540	-	-	-	AL-2706448-AB64AB74922848A9A893FD032BE6C499
		05/10/2023	21:45:58	-9,44350	-35,55800	-	-	-	AL-2706448-2184A832056C43FB984D2CCABCCE5FFF
Passo de Camaragibe	2	06/10/2023	15:03:00	-9,28432	-35,50330	-	-	-	AL-2706505-E03DADA3F1D542E8ADD408776F5DD477
		06/10/2023	15:03:00	-9,28874	-35,50430	-	-	-	AL-2706505-B463F16C68724E619051686C5FB5F053
Roteiro	2	01/10/2023	00:16:01	-9,87800	-35,99900	-	-	-	AL-2707800-AEB4F1AFE8084D718C2A64E5347E3A08
		03/10/2023	00:26:01	-9,87800	-35,99900	-	-	-	AL-2707800-AEB4F1AFE8084D718C2A64E5347E3A08
União dos Palmares	2	04/10/2023	15:39:00	-9,08125	-35,88720	-	APA de Murici	Floresta Ombrófila	AL-2709301-AEC6CB4B20A94C068E47E95AC75903BF
		04/10/2023	15:39:00	-9,08079	-35,88400	-	APA de Murici	-	AL-2709301-AEC6CB4B20A94C068E47E95AC75903BF
Água Branca	1	05/10/2023	16:11:00	-9,36860	-37,92730	-	-	-	AL-2700102-67404F7E31794F20B0E753CF0F9380ED
Anadia	1	02/10/2023	16:18:00	-9,69475	-36,31090	-	-	-	AL-2700201-CB7DA5A1AC564AA7B5C55B946FDD10D1
Boca da Mata	1	04/10/2023	15:39:00	-9,70699	-36,14660	-	-	-	AL-2701001-3E6CF6923AD4458D839FE605E2E4BF07
Capela	1	04/10/2023	16:33:00	-9,44884	-36,11050	-	-	Floresta Ombrófila	AL-2701704-D89FB336B46B4E50B6B6E900E0F647F8
Jacuípe	1	05/10/2023	00:37:00	-8,89400	-35,43170	-	-	-	AL-2703502-3BED36723F074466FAB553E2232153080
Japaratinga	1	04/10/2023	16:33:00	-9,10077	-35,28030	-	-	-	AL-2703601-29F88424177144638F02CFF28C968A4C
Joaquim Gomes	1	02/10/2023	16:18:00	-9,02629	-35,83060	-	APA de Murici	-	-
Maribondo	1	05/10/2023	16:11:00	-9,56853	-36,26830	-	-	-	AL-2704807-076FA00C226247DFA9E7DEF32C4C7891
Mata Grande	1	01/10/2023	15:48:00	-8,96025	-37,82300	-	-	-	AL-2705002-887F3E4B9AC64182BBE4AB72E0079ECF
Messias	1	01/10/2023	18:45:58	-9,40010	-35,83790	-	APA do Pratagy	-	AL-2707701-AA6B44D04B7143F4A11C8E200CB1A9DD
Olho d'Água Grande	1	03/10/2023	16:01:00	-10,03830	-36,82940	-	-	-	AL-2705903-726FEFAB8046407D8D2233D79C4C4FF9
Piaçabuçu	1	02/10/2023	16:18:00	-10,39990	-36,38810	-	-	Formações Pioneiras	AL-2706802-71FBE37AE48D42EF9CFC3A3A61E73297
Porto Calvo	1	03/10/2023	16:01:00	-9,00602	-35,40990	-	-	-	AL-2707305-ED141463359344B5BD95AA5F8F5A64B3



INSTITUTO DO MEIO AMBIENTE
ESTADO DE ALAGOAS

Av. Fernandes Lima, 679
Farol – CEP 57057-450 – Maceió, Alagoas.
Fone: 3315-1738/1778
Fax 3315-1732; www.ima.al.gov.

INSTITUTO DO MEIO AMBIENTE DE ALAGOAS
ASSESSORIA AMBIENTAL DE GEOPROCESSAMENTO
RELATÓRIO SEMANAL DE MONITORAMENTO DE FOCOS DE QUEIMADAS

Página: 15

01 a 07/10/2023

Quebrangulo	1	05/10/2023	16:11:00	-9,36890	-36,44000	-	-	-	AL-2707602-02541CB1F6464F30A73933BDAED5F350
São Miguel dos Milagres	1	04/10/2023	15:39:00	-9,25943	-35,38210	-	-	Floresta Ombrófila	AL-2708709-C3A25C35ACB140089E27DD837682778E
Teotônio Vilela	1	06/10/2023	22:46:01	-9,91110	-36,29040	-	-	-	AL-2709152-A34D059D3BD54080A4C6716B4B8ECD34
Traipu	1	03/10/2023	16:50:00	-9,81737	-37,05250	-	-	-	AL-2709202-4386D8EB94474CD2B97C627BFAD43E14