

RELATÓRIO DE MONITORAMENTO DE FOCOS DE QUEIMADAS

15 a 21 de Outubro de 2023

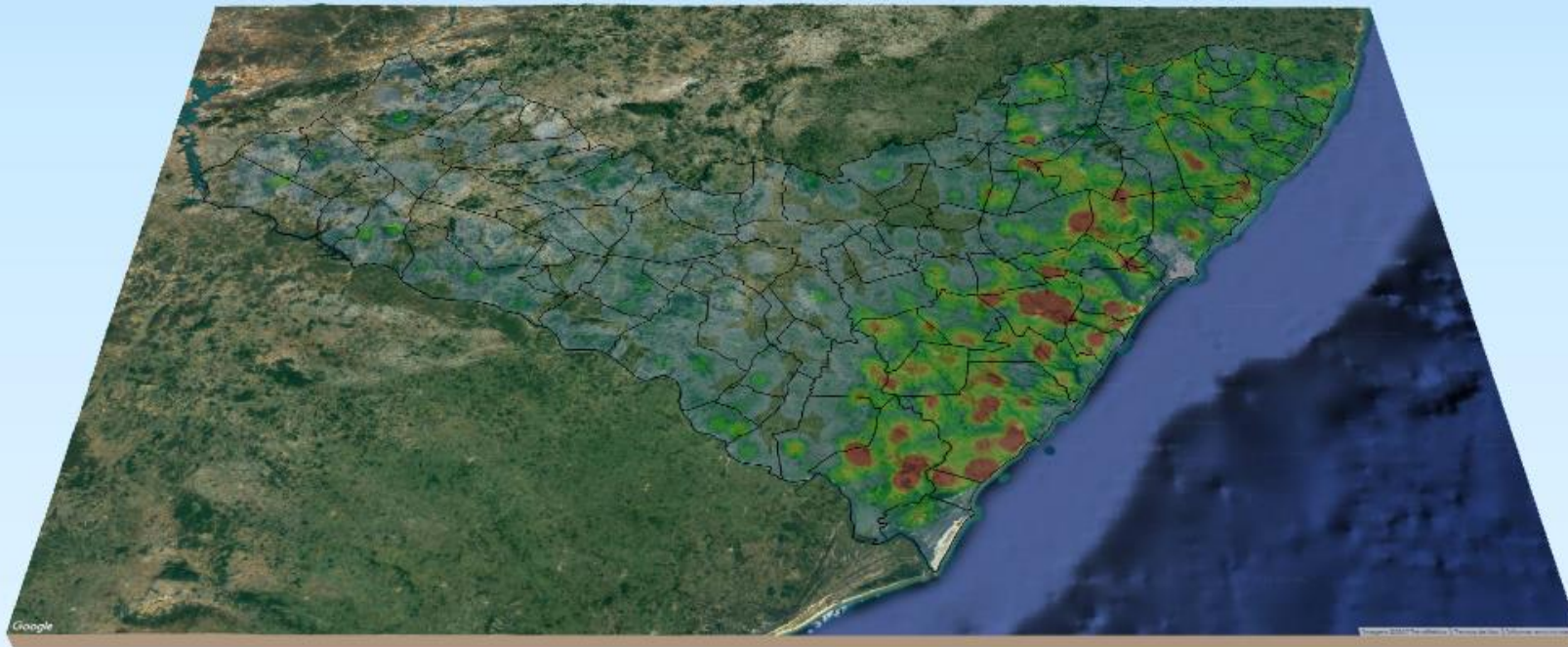

MONITORAMENTO DE FOCOS DE QUEIMADAS NO ESTADO DE ALAGOAS
RELATÓRIO TÉCNICO

PAULO SURUAGY DO AMARAL DANTAS

Governador do Estado de Alagoas

GINO CÉSAR MENESES PAIVA

Secretário de Estado do Meio Ambiente e dos Recursos Hídricos

GUSTAVO RESSURREIÇÃO LOPES

Diretor-Presidente do Instituto do Meio Ambiente de Alagoas

IVENS BARBOZA LEÃO

Diretor Executivo de Gestão do
Instituto do Meio Ambiente de Alagoas

DANIEL NIVALDO DA CONCEIÇÃO

Supervisor de Geoprocessamento do
Instituto do Meio Ambiente de Alagoas

RESUMO DAS OCORRÊNCIAS DOS FOCOS DE QUEIMADAS

15 a 21/10/2023

QUANTIDADE TOTAL DE FOCOS NO ESTADO: 164

QUANTIDADE DE FOCOS MONITORADOS¹: 131

QUANTIDADE DE FOCOS QUE AFETARAM UNIDADES DE CONSERVAÇÃO: 3

APA de Murici: 1
APA do Pratagy: 1
APA Serra da Caiçara: 1

QUANTIDADE DE FOCOS QUE AFETARAM VEGETAÇÃO: 13

Caatinga: 3
Cerrado: 1
Floresta Estacional: 3
Floresta Ombrófila: 3
Formações Pioneiras: 3

RANKING DOS MUNICÍPIOS COM MAIOR QUANTIDADE DE REGISTROS DE FOCOS:

1- Coruripe: 36
2- Feliz Deserto: 24
3- Água Branca: 14
4- Jequiá da Praia: 9
5- Penedo: 9

RANKING DOS MUNICÍPIOS COM MENOR QUANTIDADE DE REGISTROS DE FOCOS:

1- Poço das Trincheiras: 1
2- Porto Calvo: 1
3- Santa Luzia: 1
4- São Sebastião: 1
5- Teotônio Vilela: 1

FOCOS MONITORADOS E NÃO MONITORADOS

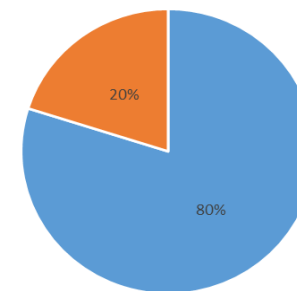

■ FOCOS MONITORADOS ■ FOCOS NÃO MONITORADOS

FOCOS POR TIPO DE VEGETAÇÃO AFETADA

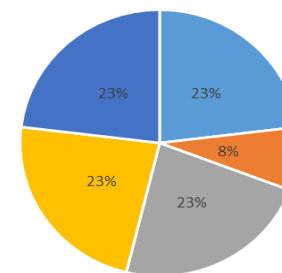

■ CAATINGA ■ CERRADO ■ FLORESTA ESTACIONAL
■ FLORESTA OMBRÓFILA ■ FORMAÇÕES PIONEIRAS

FOCOS POR UC'S AFETADAS

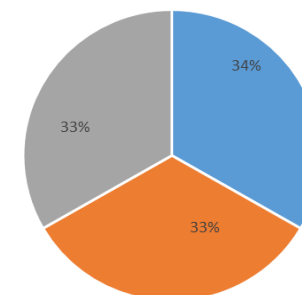

■ APA de Murici ■ APA do Pratagy ■ APA Serra da Caiçara

¹Focos monitorados correspondem àqueles que afetaram remanescentes de vegetação ou unidades de conservação, além das ocorrências identificadas nas propriedades rurais, segundo dados do Cadastro Ambiental Rural.



**INSTITUTO DO MEIO AMBIENTE
ESTADO DE ALAGOAS**

Av. Fernandes Lima, 679
Farol – CEP 57057-450 – Maceió, Alagoas.
Fone: 3315-1738/1778
Fax 3315-1732; www.ima.al.gov.

INSTITUTO DO MEIO AMBIENTE DE ALAGOAS

SUPERVISÃO DE GEOPROCESSAMENTO

RELATÓRIO SEMANAL DE MONITORAMENTO DE FOCOS DE QUEIMADAS

Evolução dos Focos de Queimadas

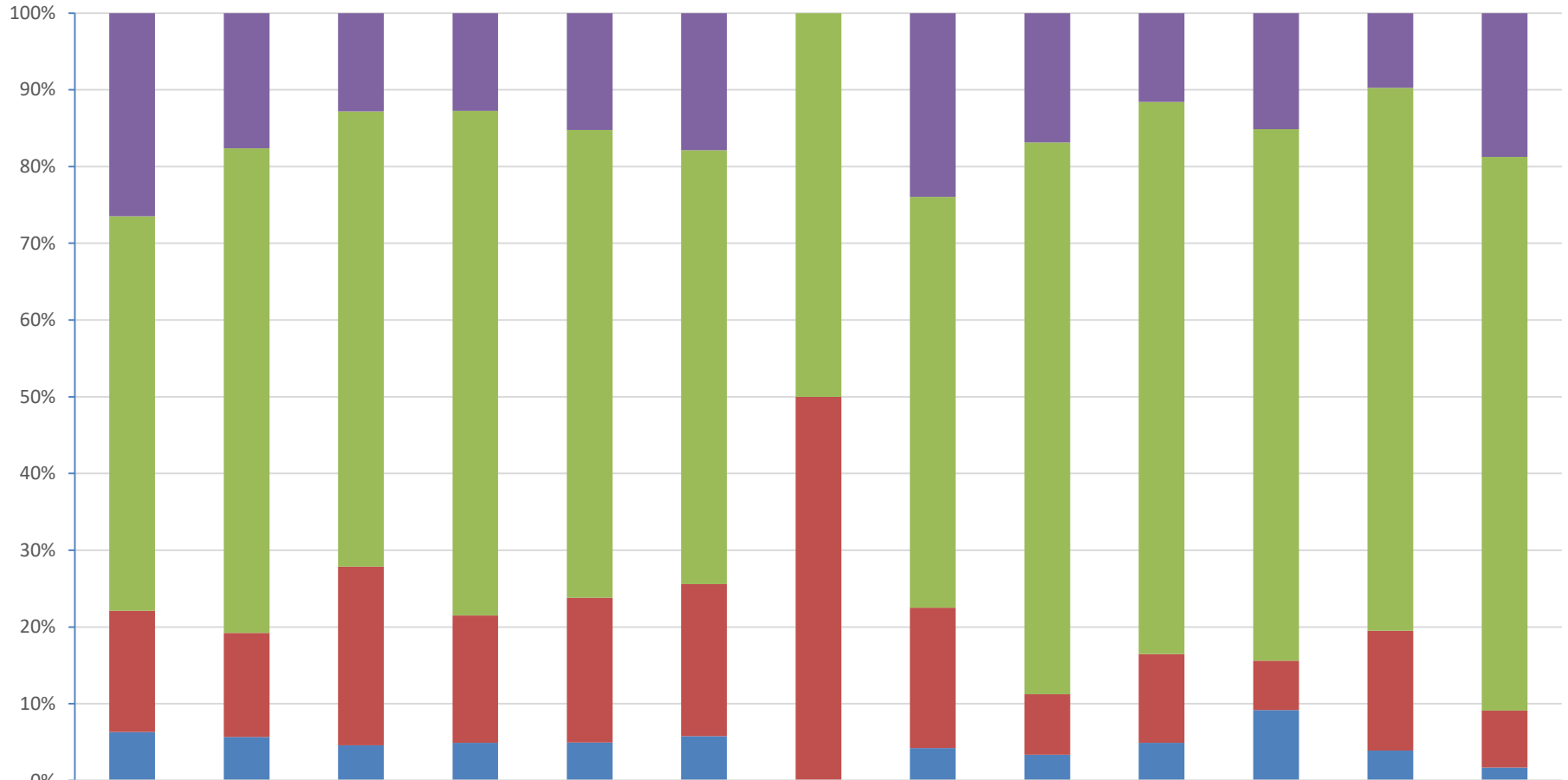

■ Focos Não Monitorados

■ Propriedades CAR

■ Em Remanescentes de Vegetação

■ Em Unidades de Conservação



**INSTITUTO DO MEIO AMBIENTE
ESTADO DE ALAGOAS**

Av. Fernandes Lima, 679
Farol – CEP 57057-450 – Maceió, Alagoas.
Fone: 3315-1738/1778
Fax 3315-1732; www.ima.al.gov.

**INSTITUTO DO MEIO AMBIENTE DE ALAGOAS
ASSESSORIA AMBIENTAL DE GEOPROCESSAMENTO
RELATÓRIO SEMANAL DE MONITORAMENTO DE FOCOS DE QUEIMADAS**

Evolução dos Focos de Queimadas em Remanescentes de Vegetação

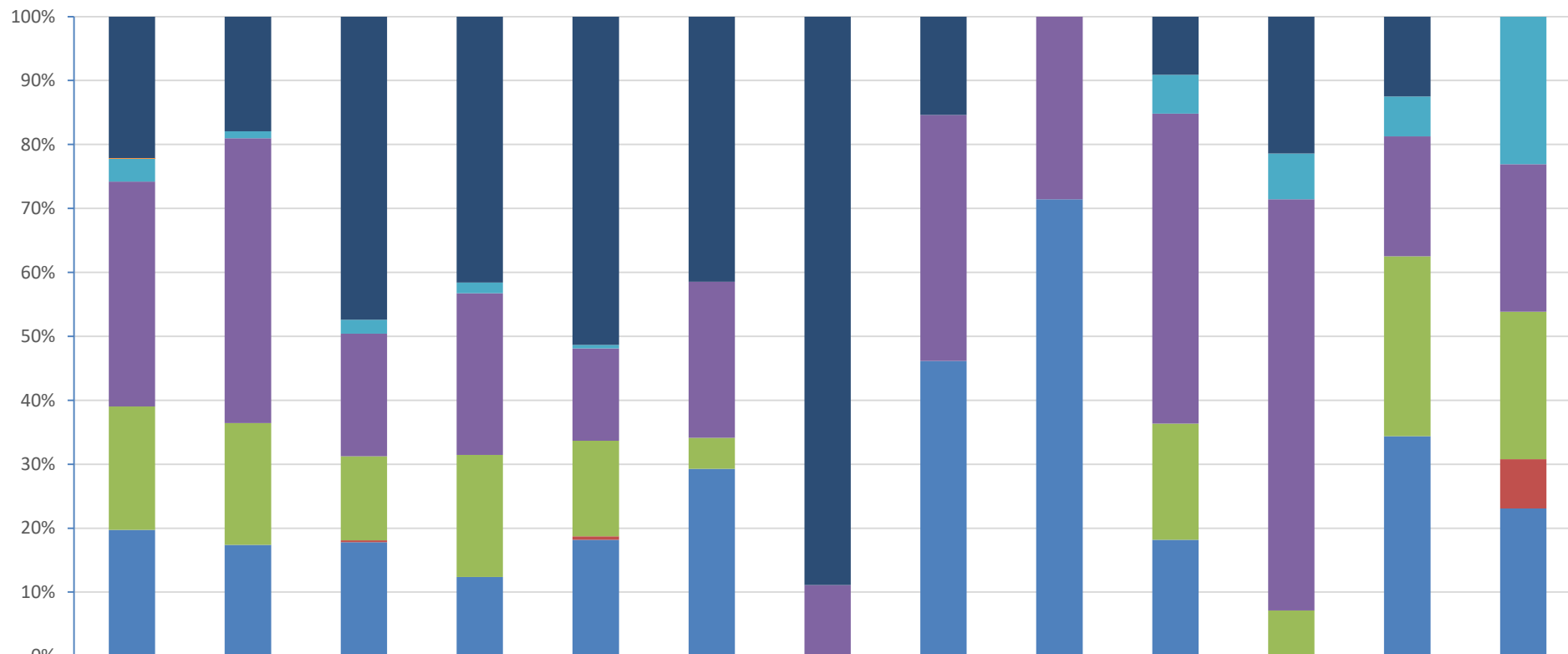

	2022	JAN	FEV	MAR	ABR	MAI	JUN	JUL	AGO	SET	40	41	42
■ Transição Fitoecológicas	241	33	173	74	96	17	8	2	0	3	3	4	0
■ Refúgio Ecológico	1	0	0	0	0	0	0	0	0	0	0	0	0
■ Formações Pioneiras	39	2	8	3	1	0	0	0	0	2	1	2	3
■ Floresta Ombrófila	383	82	70	45	27	10	1	5	2	16	9	6	3
■ Floresta Estacional	210	35	48	34	28	2	0	0	0	6	1	9	3
■ Cerrado	0	0	1	0	1	0	0	0	0	0	0	0	1
■ Caatinga	215	32	65	22	34	12	0	6	5	6	0	11	3

DISTRIBUIÇÃO ESPACIAL DOS FOCOS DE QUEIMADAS – 15 a 21/10/2023

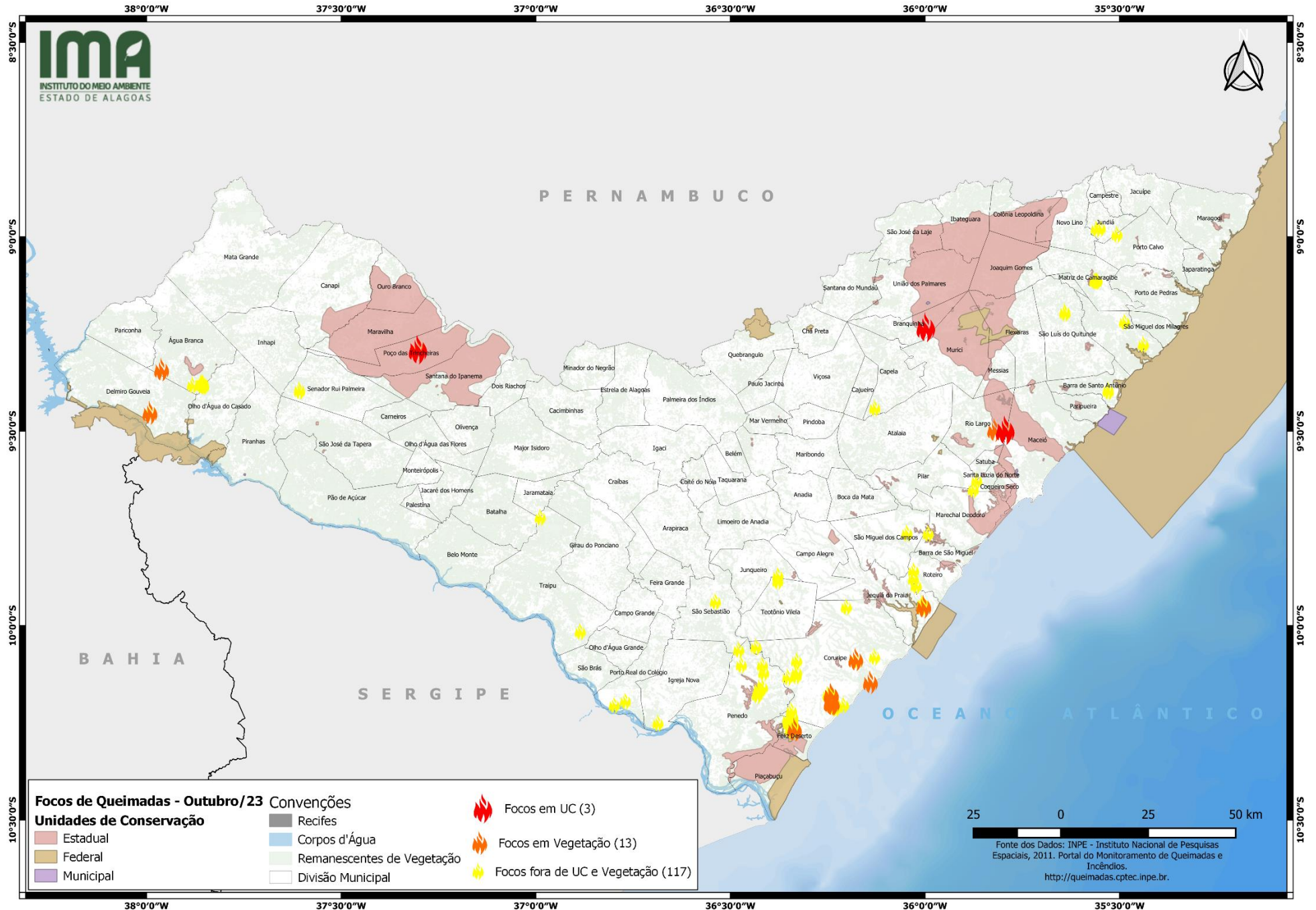

CONCENTRAÇÃO DOS FOCOS DE QUEIMADAS – 01/01/2023 a 21/10/2023

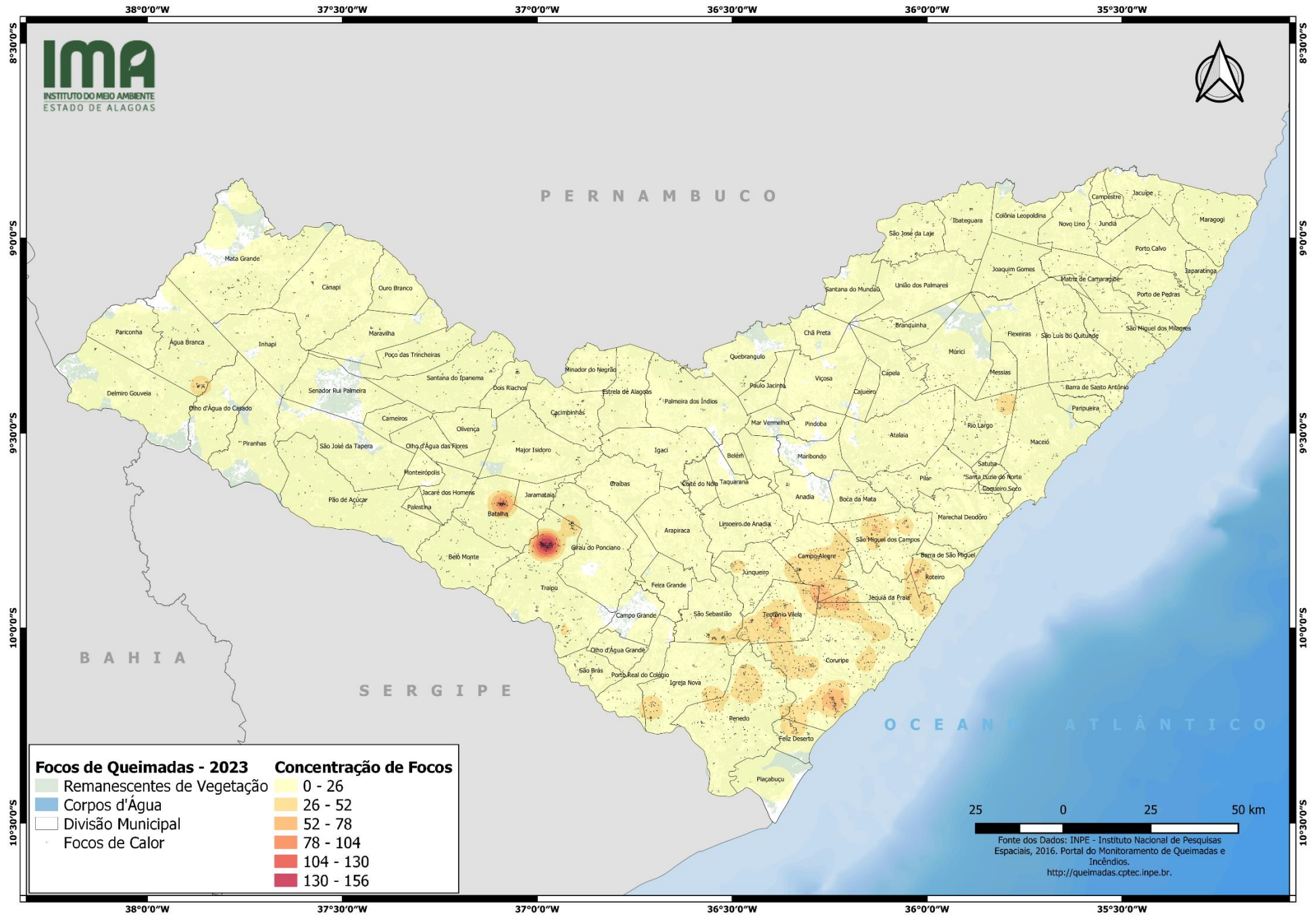



INSTITUTO DO MEIO AMBIENTE
ESTADO DE ALAGOAS

Av. Fernandes Lima, 679
Farol – CEP 57057-450 – Maceió, Alagoas.
Fone: 3315-1738/1778
Fax 3315-1732; www.ima.al.gov.

INSTITUTO DO MEIO AMBIENTE DE ALAGOAS
ASSESSORIA AMBIENTAL DE GEOPROCESSAMENTO
RELATÓRIO SEMANAL DE MONITORAMENTO DE FOCOS DE QUEIMADAS

Página: 11

15 a 21/10/2023

MUNICÍPIO	QTD FOCOS	DATA (aaaa/mm/dd)	HORA GMT (hms)	LATITUDE	LONGITUDE	PRECIPITAÇÃO (mm)	UNIDADE DE CONSERVAÇÃO	TIPO DE VEGETAÇÃO AFETADA	CÓDIGO DA PROPRIEDADE DE OCORRÊNCIA DO FOCO DE QUEIMADA		
Coruripe	36	15/10/2023	00:46:02	-10,08650	-36,17820	-	-	Floresta Ombófila	AL-2702306-7BA123EB9093491EB9965A5F1A1A878F		
		15/10/2023	00:52:00	-10,08924	-36,17509	-	-	-	AL-2702306-7BA123EB9093491EB9965A5F1A1A878F		
		15/10/2023	23:36:02	-10,21820	-36,34330	-	-	-	AL-2702306-BFC4A673344845089CE5AFD210822489		
		15/10/2023	23:36:03	-10,23760	-36,33980	-	-	-	AL-2702306-563B93347F684CCFA2EED9F5A8A966E8		
		16/10/2023	01:04:25	-10,08000	-36,13000	-	-	-	AL-2702306-618FEFCA8BF4D9A9F4B6019B29BF805		
		16/10/2023	16:05:00	-10,20354	-36,20971	-	-	-	AL-2702306-5CFF3260A1024EA69DE0BF1BED2BD12C		
		17/10/2023	16:11:00	-10,17785	-36,24184	-	-	-	Floresta Estacional		
		17/10/2023	15:46:00	-10,23511	-36,33969	-	-	-	-	AL-2702306-563B93347F684CCFA2EED9F5A8A966E8	
		17/10/2023	15:46:00	-10,21222	-36,22968	-	-	-	-	AL-270230658302AB4796B41D89D54AA6D31D556DC	
		17/10/2023	15:46:00	-10,20926	-36,23415	-	-	-	-	AL-2702306-C9592B9A189A436BB862ED0AB1A9CCCE	
		17/10/2023	15:46:00	-10,20575	-36,23466	-	-	-	-	AL-2702306-F9A177138F2B4032ADDCD245773A57AC	
		17/10/2023	15:46:00	-10,19483	-36,23592	-	-	-	-	AL-2702306-02219D2AB15146E1903BB375E55EE02E	
		17/10/2023	15:46:00	-10,19167	-36,23671	-	-	-	-	AL-2702306-02219D2AB15146E1903BB375E55EE02E	
		17/10/2023	21:06:02	-10,18160	-36,24210	-	-	-	-	AL-2702306-A9C0BAA19D4F4F2082E44EF2E5B1DA98	
		17/10/2023	16:35:00	-10,20651	-36,23531	-	-	-	-	AL-2702306-F9A177138F2B4032ADDCD245773A57AC	
		17/10/2023	16:35:00	-10,20430	-36,23666	-	-	-	-	AL-2702306-F9A177138F2B4032ADDCD245773A57AC	
		17/10/2023	16:35:00	-10,19938	-36,24168	-	-	-	-	Formações Pioneiras	
		17/10/2023	16:35:00	-10,19447	-36,23356	-	-	-	-	-	AL-2702306-F9A177138F2B4032ADDCD245773A57AC
		17/10/2023	16:35:00	-10,19229	-36,23494	-	-	-	-	-	AL-2702306-02219D2AB15146E1903BB375E55EE02E
		17/10/2023	16:35:00	-10,18957	-36,23854	-	-	-	-	-	AL-2702306-02219D2AB15146E1903BB375E55EE02E
		17/10/2023	16:35:00	-10,18736	-36,23993	-	-	-	-	-	AL-2702306-02219D2AB15146E1903BB375E55EE02E
		17/10/2023	16:35:00	-10,18466	-36,24349	-	-	-	-	-	AL-2702306-02219D2AB15146E1903BB375E55EE02E
		17/10/2023	16:35:00	-10,18392	-36,23959	-	-	-	-	-	AL-2702306-A9C0BAA19D4F4F2082E44EF2E5B1DA98
		17/10/2023	16:35:00	-10,18244	-36,24491	-	-	-	-	-	AL-2702306-02219D2AB15146E1903BB375E55EE02E
		17/10/2023	16:35:00	-10,17978	-36,24849	-	-	-	-	-	AL-2702306-02219D2AB15146E1903BB375E55EE02E
		17/10/2023	16:35:00	-10,17827	-36,24065	-	-	-	-	-	Floresta Estacional
		17/10/2023	16:35:00	-10,17752	-36,24994	-	-	-	-	-	AL-2702306-1CE407CFDB78419D9D799F2F10EFB9DD
		17/10/2023	16:35:00	-10,17607	-36,24209	-	-	-	-	-	AL-2702306-5CFF3260A1024EA69DE0BF1BED2BD12C
		18/10/2023	21:36:02	-10,14500	-36,14060	-	-	-	-	-	Formações Pioneiras
		19/10/2023	23:36:01	-9,95130	-36,20240	-	-	-	-	-	AL-2702306-44D8553DD2974B408E5EF7DDBE5E3B04
20/10/2023	00:58:00	-10,13209	-36,35274	-	-	-	-	-	AL-2702306-A5C5441CEC524FEDA34841BE6E1A9AB4		
20/10/2023	00:58:00	-10,12864	-36,33142	-	-	-	-	-	AL-2702306-B701E21D6A6C497795B5923AE47F2E17		
21/10/2023	03:36:00	-10,05394	-36,43450	-	-	-	-	-	AL-2702306-E838FB7A3ED64945A8B5C68BC4D51880		
21/10/2023	20:04:27	-10,09000	-36,33000	-	-	-	-	-	AL-2702306-DD216CD1F64E4923B277FB3065B645A5		
21/10/2023	20:04:27	-10,12000	-36,33000	-	-	-	-	-	AL-2702306-6E15DC7ED1634FE990BCB523EDBD41D3		
21/10/2023	22:26:03	-10,20100	-36,23860	-	-	-	-	-	AL-2702306-13B361E337B04BE1BC144EDDADA3F380		
21/10/2023	22:26:03	-10,20100	-36,23860	-	-	-	-	-	Formações Pioneiras		
Feliz Deserto	24	17/10/2023	16:11:00	-10,26490	-36,34187	-	-	-	-	AL-2702702-185ABA8269454795A86AC7311C32F13F	
		17/10/2023	16:11:00	-10,26152	-36,33587	-	-	-	-	AL-2702702-F1A2C521B6BF4F55B3776C4F481E3897	
		17/10/2023	16:11:00	-10,25455	-36,34328	-	-	-	-	AL-2702702-185ABA8269454795A86AC7311C32F13F	
		17/10/2023	15:46:00	-10,26339	-36,33560	-	-	-	-	AL-2702702-F1A2C521B6BF4F55B3776C4F481E3897	



INSTITUTO DO MEIO AMBIENTE
ESTADO DE ALAGOAS

Av. Fernandes Lima, 679
Farol – CEP 57057-450 – Maceió, Alagoas.
Fone: 3315-1738/1778
Fax 3315-1732; www.ima.al.gov.

INSTITUTO DO MEIO AMBIENTE DE ALAGOAS
SUPERVISÃO DE GEOPROCESSAMENTO

RELATÓRIO SEMANAL DE MONITORAMENTO DE FOCOS DE QUEIMADAS

Página: 12

Relatório:
15 a 21/10/2023

		17/10/2023	15:46:00	-10,25985	-36,33611	-	-	-	AL-2702306-4A5EF3D84CC2425D98E8CADFA07136E7
		17/10/2023	15:46:00	-10,25096	-36,34961	-	-	-	AL-2702702-5CA074A651714DA7A30C782587B45FA1
		17/10/2023	15:46:00	-10,25039	-36,34562	-	-	-	AL-2702702-185ABA8269454795A86AC7311C32F13F
		17/10/2023	15:46:00	-10,24742	-36,35013	-	-	-	AL-2702702-5CA074A651714DA7A30C782587B45FA1
		17/10/2023	15:46:00	-10,24388	-36,35064	-	-	-	AL-2702702-5CA074A651714DA7A30C782587B45FA1
		17/10/2023	16:35:00	-10,26150	-36,34111	-	-	-	AL-2702702-185ABA8269454795A86AC7311C32F13F
		17/10/2023	16:35:00	-10,26078	-36,33728	-	-	-	AL-2702702-F1A2C521B6BF4F55B3776C4F481E3897
		17/10/2023	16:35:00	-10,25590	-36,34220	-	-	-	AL-2702702-185ABA8269454795A86AC7311C32F13F
		17/10/2023	16:35:00	-10,25518	-36,33836	-	-	-	AL-2702702-185ABA8269454795A86AC7311C32F13F
		17/10/2023	16:35:00	-10,25174	-36,35091	-	-	-	AL-2702702-5CA074A651714DA7A30C782587B45FA1
		17/10/2023	16:35:00	-10,25102	-36,34710	-	-	-	AL-2702702-185ABA8269454795A86AC7311C32F13F
		17/10/2023	16:35:00	-10,24613	-36,35196	-	-	-	AL-2702702-5CA074A651714DA7A30C782587B45FA1
		17/10/2023	16:35:00	-10,24542	-36,34816	-	-	-	AL-2702702-185ABA8269454795A86AC7311C32F13F
		17/10/2023	16:35:00	-10,24053	-36,35303	-	-	-	AL-2702306-E513B47122F84649857AE2BD4B853A84
		18/10/2023	03:42:00	-10,27083	-36,33606	-	-	-	AL-2702702-F1A2C521B6BF4F55B3776C4F481E3897
		18/10/2023	03:42:00	-10,26972	-36,34306	-	-	-	AL-2702702-185ABA8269454795A86AC7311C32F13F
		18/10/2023	03:42:00	-10,26917	-36,34655	-	-	-	AL-2702702-5CA074A651714DA7A30C782587B45FA1
		18/10/2023	03:42:00	-10,26807	-36,33202	-	-	-	AL-2702702-F1A2C521B6BF4F55B3776C4F481E3897
		18/10/2023	03:42:00	-10,26751	-36,33553	-	-	Floresta Estacional	AL-2702702-F1A2C521B6BF4F55B3776C4F481E3897
		18/10/2023	03:42:00	-10,26585	-36,34602	-	-	-	AL-2702702-185ABA8269454795A86AC7311C32F13F
		16/10/2023	17:09:00	-9,38074	-37,88200	-	-	-	AL-2700102-73DCC76AE1BC431B866816ABC788C84E
		16/10/2023	16:56:00	-9,38047	-37,85981	-	-	-	AL-2700102-73DCC76AE1BC431B866816ABC788C84E
		17/10/2023	16:37:00	-9,38412	-37,85344	-	-	-	AL-2700102-73DCC76AE1BC431B866816ABC788C84E
		17/10/2023	16:37:00	-9,37953	-37,85759	-	-	-	AL-2700102-73DCC76AE1BC431B866816ABC788C84E
		18/10/2023	15:29:00	-9,38150	-37,85742	-	-	-	AL-2700102-73DCC76AE1BC431B866816ABC788C84E
		18/10/2023	15:29:00	-9,38110	-37,85432	-	-	-	AL-2700102-73DCC76AE1BC431B866816ABC788C84E
		18/10/2023	15:29:00	-9,37670	-37,86113	-	-	-	AL-2700102-73DCC76AE1BC431B866816ABC788C84E
		18/10/2023	15:29:00	-9,37630	-37,85801	-	-	-	AL-2700102-73DCC76AE1BC431B866816ABC788C84E
		18/10/2023	15:29:00	-9,37590	-37,85490	-	-	-	AL-2700102-73DCC76AE1BC431B866816ABC788C84E
		18/10/2023	15:29:00	-9,34116	-37,96135	-	-	Caatinga	AL-2700102-E55F0C7F2A114F628CD72B6802DDE16E
		18/10/2023	16:18:00	-9,38056	-37,85875	-	-	-	AL-2700102-73DCC76AE1BC431B866816ABC788C84E
		18/10/2023	16:18:00	-9,37991	-37,85548	-	-	-	AL-2700102-73DCC76AE1BC431B866816ABC788C84E
		18/10/2023	16:18:00	-9,37981	-37,85410	-	-	-	AL-2700102-73DCC76AE1BC431B866816ABC788C84E
		18/10/2023	16:18:00	-9,37604	-37,85476	-	-	-	AL-2700102-73DCC76AE1BC431B866816ABC788C84E
		16/10/2023	03:30:00	-9,95082	-36,00340	-	-	Floresta Ombófila	AL-2703759-ABA6D3C3BBC14C48B81CE1034A99B9C9
		16/10/2023	03:30:00	-9,95011	-36,00766	-	-	-	AL-2703759-ABA6D3C3BBC14C48B81CE1034A99B9C9
		16/10/2023	03:30:00	-9,94718	-36,00277	-	-	-	AL-2703759-8A9CB95F195B45879504215181887F87
		16/10/2023	03:30:00	-9,94647	-36,00703	-	-	-	AL-2703759-ABA6D3C3BBC14C48B81CE1034A99B9C9
		16/10/2023	03:30:00	-9,94283	-36,00641	-	-	-	AL-2703759-ABA6D3C3BBC14C48B81CE1034A99B9C9
		16/10/2023	04:19:00	-9,95250	-36,00792	-	-	-	AL-2703759-ABA6D3C3BBC14C48B81CE1034A99B9C9
		16/10/2023	04:19:00	-9,95095	-36,00805	-	-	-	AL-2703759-ABA6D3C3BBC14C48B81CE1034A99B9C9
		16/10/2023	04:19:00	-9,94707	-36,00723	-	-	-	AL-2703759-ABA6D3C3BBC14C48B81CE1034A99B9C9
		16/10/2023	04:19:00	-9,94551	-36,00738	-	-	-	AL-2703759-ABA6D3C3BBC14C48B81CE1034A99B9C9

Água Branca

14

Jequiá da Praia

9



INSTITUTO DO MEIO AMBIENTE
ESTADO DE ALAGOAS

Av. Fernandes Lima, 679
Farol – CEP 57057-450 – Maceió, Alagoas.
Fone: 3315-1738/1778
Fax 3315-1732; www.ima.al.gov.

INSTITUTO DO MEIO AMBIENTE DE ALAGOAS
ASSESSORIA AMBIENTAL DE GEOPROCESSAMENTO
RELATÓRIO SEMANAL DE MONITORAMENTO DE FOCOS DE QUEIMADAS

Página: 13

15 a 21/10/2023

Penedo	9	15/10/2023	21:46:02	-10,10120	-36,41820	-	-	-	AL-2706703-9100A550ECDFF4A0ABD90D7FAB9012062
		15/10/2023	21:46:02	-10,12060	-36,41470	-	-	-	AL-2706703-21631BF5DB20472C90836BF23C13AEEO
		17/10/2023	01:16:02	-10,17800	-36,43130	-	-	-	AL-2706703-ACC225EDC19946528311509AB886A50C
		17/10/2023	01:46:02	-10,17800	-36,43130	-	-	-	AL-2706703-ACC225EDC19946528311509AB886A50C
		17/10/2023	00:35:00	-10,16849	-36,42546	-	-	-	AL-2706703-ACC225EDC19946528311509AB886A50C
		17/10/2023	00:35:00	-10,15955	-36,42678	-	-	-	AL-2706703-0F9815D24268462BB012C880AA168A9F
		17/10/2023	00:35:00	-10,15826	-36,41768	-	-	-	AL-2706703-9BC765EC8548424D9D867866EF241A25
		18/10/2023	23:16:02	-10,06160	-36,47890	-	-	-	AL-2706703-D2D085645CBA4450B1752E91EC45A7CB
19/10/2023	21:46:02	-10,10020	-36,47210	-	-	-	AL-2706703-FFA8CC90562B4CF887C906C79488AE5E		
Roteiro	4	19/10/2023	21:06:01	-9,89680	-36,02280	-	-	-	AL-2707800-73F3F7A0C4274B1DBA21D0525DE5928E
		19/10/2023	21:06:01	-9,85820	-36,02970	-	-	-	AL-2707800-AE69A14B77044DCFBDF326D0D0A6EB1
		19/10/2023	21:16:01	-9,89680	-36,02280	-	-	-	AL-2707800-73F3F7A0C4274B1DBA21D0525DE5928E
		19/10/2023	21:04:26	-9,88000	-36,03000	-	-	-	AL-2707800-191D95DBB2554BBD9277B13215A2483F
Marechal Deodoro	3	18/10/2023	19:06:00	-9,76270	-35,99230	-	-	-	AL-2704708-014271E8522340CE9EC1E78DD37DF9D0
		19/10/2023	19:35:59	-9,64930	-35,87650	-	-	-	AL-2704708-61D3F1B6D095424982E341E8FD66CE50
		19/10/2023	19:55:59	-9,64930	-35,87650	-	-	-	AL-2704708-61D3F1B6D095424982E341E8FD66CE50
Matriz de Camaragibe	3	15/10/2023	16:24:00	-9,11402	-35,56065	-	-	-	AL-2705101-944BE92A4D1F411B8ED0D88E769E34D5
		15/10/2023	16:26:00	-9,11322	-35,56403	-	-	-	AL-2705101-944BE92A4D1F411B8ED0D88E769E34D5
		15/10/2023	16:26:00	-9,11226	-35,55848	-	-	-	AL-2705101-944BE92A4D1F411B8ED0D88E769E34D5
Barra de Santo Antônio	2	15/10/2023	15:33:00	-9,39745	-35,52929	-	-	-	AL-2700508-DC28566F473A44D8A396C2CDD5E5CC4E
		15/10/2023	15:33:00	-9,39349	-35,52982	-	-	-	AL-2700508-491184B6E2AB4BC8A560DC5476E24399
Delmiro Gouveia	2	16/10/2023	16:05:00	-9,45242	-37,99128	-	-	Caatinga	-
		17/10/2023	15:48:00	-9,45278	-37,99006	-	-	-	AL-2702405-01EFOE16E1534AC4AEF6FB2E399254DB
Jundiá	2	19/10/2023	00:20:00	-8,97889	-35,56033	-	-	-	AL-2703908-E46BF478789C440387E53ABCA0FE5308
		19/10/2023	00:20:00	-8,97754	-35,55013	-	-	-	AL-2703908-0C9D57DA76F74EC3B54CB4E06FEFBD45
Passo de Camaragibe	2	17/10/2023	15:48:00	-9,27661	-35,43945	-	-	-	AL-2706505-97C622D0CA7F422A97CE8DDBFD37C2DE
		19/10/2023	16:01:00	-9,21852	-35,48775	-	-	-	AL-2706505-145FF9BED312442EBEF78ED2FCB6CD1F
Porto Real do Colégio	2	16/10/2023	12:19:00	-10,19351	-36,76996	-	-	-	AL-2707503-E6B45C6FA242401FBE7CE5FA6C899277
		19/10/2023	15:58:00	-10,20393	-36,79853	-	-	-	AL-2707503-F6868F543477489BB3A5A8C69500AA26
Rio Largo	2	16/10/2023	02:35:58	-9,49700	-35,79420	-	APA do Pratagy	Cerrado	AL-2704302-FA183BBE7EF34765953220C41F10A0FE
		16/10/2023	02:35:58	-9,49650	-35,82140	-	-	Floresta Ombófila	AL-2707701-260758EB89C6496E85ED3D8DFB8836F9
São Luís do Quitunde	2	16/10/2023	16:05:00	-9,19591	-35,64052	-	-	-	AL-2708501-8CCB216C42A14BEFB0B00B8ADC5F0580
		16/10/2023	16:05:00	-9,19229	-35,64110	-	-	-	AL-2708501-8CCB216C42A14BEFB0B00B8ADC5F0580
São Miguel dos Campos	2	19/10/2023	23:16:00	-9,76170	-36,04670	-	-	-	AL-2708600-F349410C37314A2B8176E4AD43A1F498
		19/10/2023	23:26:00	-9,76170	-36,04670	-	-	-	AL-2708600-F349410C37314A2B8176E4AD43A1F498
Senador Rui Palmeira	2	16/10/2023	16:05:00	-9,39642	-37,60695	-	-	-	AL-2708956-AA6B0258D52641A0A00C666FAB246FD3
		16/10/2023	16:05:00	-9,39305	-37,60748	-	-	-	AL-2708956-AA6B0258D52641A0A00C666FAB246FD3
Traipu	2	15/10/2023	16:24:00	-9,72108	-36,98845	-	-	-	AL-2709202-716EB4A3E02D4ABD99B4C25CA7DB43CE
		19/10/2023	15:09:00	-10,01502	-36,88606	-	-	-	AL-2709202-C27EE24A76654BE58BD5964B32FDCDE3
Branquinha	1	19/10/2023	16:01:00	-9,23241	-35,99837	-	APA de Murici	-	-
Capela	1	19/10/2023	16:01:00	-9,44014	-36,12926	-	-	-	AL-2701704-EBC6B4F33A72440F818563E8FF46EC06
Igreja Nova	1	18/10/2023	21:36:03	-10,25020	-36,68640	-	-	-	AL-2703205-26D3DAE12A6B49EB88B45BB2B5A757B2
Junqueiro	1	15/10/2023	01:56:01	-9,87100	-36,37820	-	-	-	AL-2709152-A5F4E0964B214A7389A2658B43B89996



INSTITUTO DO MEIO AMBIENTE
ESTADO DE ALAGOAS

Av. Fernandes Lima, 679
Farol – CEP 57057-450 – Maceió, Alagoas.
Fone: 3315-1738/1778
Fax 3315-1732; www.ima.al.gov.

INSTITUTO DO MEIO AMBIENTE DE ALAGOAS
SUPERVISÃO DE GEOPROCESSAMENTO

RELATÓRIO SEMANAL DE MONITORAMENTO DE FOCOS DE QUEIMADAS

Página: 14

Relatório:
15 a 21/10/2023

Poço das Trincheiras	1	16/10/2023	16:05:00	-9,28964	-37,30294	-	APA Serra da Caiçara	Caatinga	AL-2707206-6AA5F4BD994F1F85537BE264A41E5C
Porto Calvo	1	15/10/2023	16:26:00	-8,99337	-35,50733	-	-	-	AL-2707305A1B41C6D669B455FA7D63AABD744FDC4
Santa Luzia do Norte	1	16/10/2023	16:05:00	-9,62646	-35,86749	-	-	-	AL-2707701-0ADE1FB73E4A4B7EAE8C55E4E1681A23
São Sebastião	1	15/10/2023	16:26:00	-9,93750	-36,53871	-	-	-	AL-2708808-5E39A67B2CF84252A3F733C53583A094
Teotônio Vilela	1	15/10/2023	16:26:00	-9,88538	-36,37845	-	-	-	AL-2709152-E6AAF6222D354DAE91FBB4342A3CCC25