

RELATÓRIO DE MONITORAMENTO DE FOCOS DE QUEIMADAS

17 a 23 de Dezembro de 2023

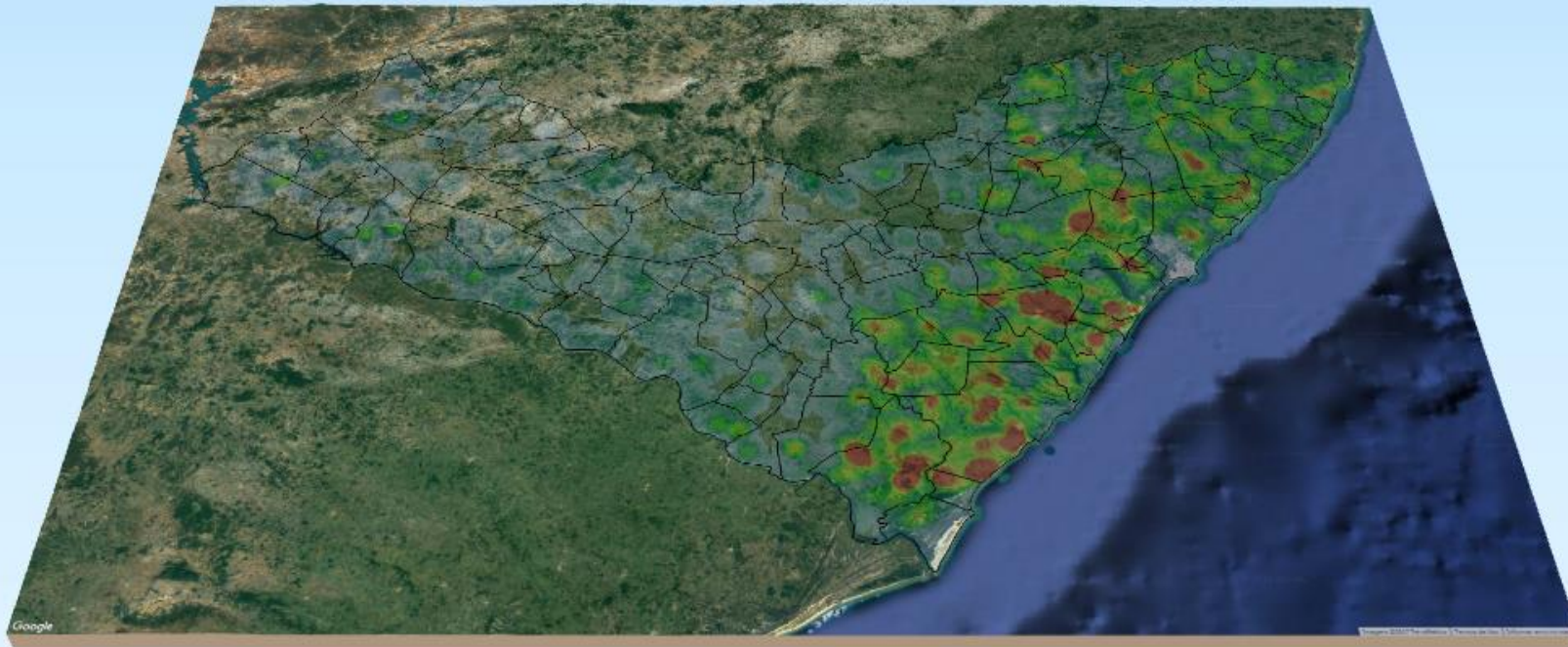

MONITORAMENTO DE FOCOS DE QUEIMADAS NO ESTADO DE ALAGOAS
RELATÓRIO TÉCNICO

PAULO SURUAGY DO AMARAL DANTAS

Governador do Estado de Alagoas

GINO CÉSAR MENESES PAIVA

Secretário de Estado do Meio Ambiente e dos Recursos Hídricos

GUSTAVO RESSURREIÇÃO LOPES

Diretor-Presidente do Instituto do Meio Ambiente de Alagoas

IVENS BARBOZA LEÃO

Diretor Executivo de Gestão do
Instituto do Meio Ambiente de Alagoas

DANIEL NIVALDO DA CONCEIÇÃO

Supervisor de Geoprocessamento do
Instituto do Meio Ambiente de Alagoas

RESUMO DAS OCORRÊNCIAS DOS FOCOS DE QUEIMADAS

17 a 23/12/2023

QUANTIDADE TOTAL DE FOCOS NO ESTADO: 30

QUANTIDADE DE FOCOS MONITORADOS¹: 22

QUANTIDADE DE FOCOS QUE AFETARAM UNIDADES DE CONSERVAÇÃO: 4

APA de Murici: 3

APA Serra da Caiçara: 1

QUANTIDADE DE FOCOS QUE AFETARAM VEGETAÇÃO: 4

Floresta Estacional: 2

Floresta Ombrófila: 1

Caatinga: 1

RANKING DOS MUNICÍPIOS COM MAIOR QUANTIDADE DE REGISTROS DE FOCOS:

1- Atalaia: 3

2- Coruripe: 3

3- Marechal Deodoro: 3

4- Colônia Leopoldina: 2

5- São José da Laje: 2

RANKING DOS MUNICÍPIOS COM MENOR QUANTIDADE DE REGISTROS DE FOCOS:

1- Belo Monte: 1

2- Campo Alegre: 1

3- Flexeiras: 1

4- Joaquim Gomes: 1

5- Maragogi: 1

FOCOS MONITORADOS E NÃO MONITORADOS

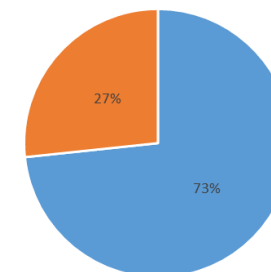

■ FOCOS MONITORADOS ■ FOCOS NÃO MONITORADOS

FOCOS POR TIPO DE VEGETAÇÃO AFETADA

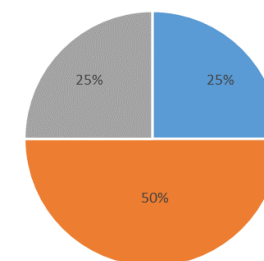

■ CAATINGA ■ FLORESTA ESTACIONAL ■ FLORESTA OMBRÓFILA

FOCOS POR UC'S AFETADAS

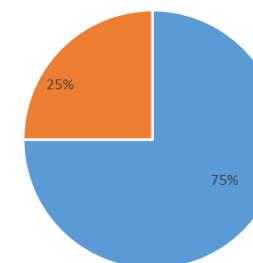

■ APA de Murici ■ APA Serra da Caiçara

¹Focos monitorados correspondem àqueles que afetaram remanescentes de vegetação ou unidades de conservação, além das ocorrências identificadas nas propriedades rurais, segundo dados do Cadastro Ambiental Rural.



INSTITUTO DO MEIO AMBIENTE
ESTADO DE ALAGOAS

Av. Fernandes Lima, 679
Farol – CEP 57057-450 – Maceió, Alagoas.
Fone: 3315-1738/1778
Fax 3315-1732; www.ima.al.gov.

INSTITUTO DO MEIO AMBIENTE DE ALAGOAS

SUPERVISÃO DE GEOPROCESSAMENTO

RELATÓRIO SEMANAL DE MONITORAMENTO DE FOCOS DE QUEIMADAS

Página: 4

Relatório:
17 a 23/12/2023

Evolução dos Focos de Queimadas

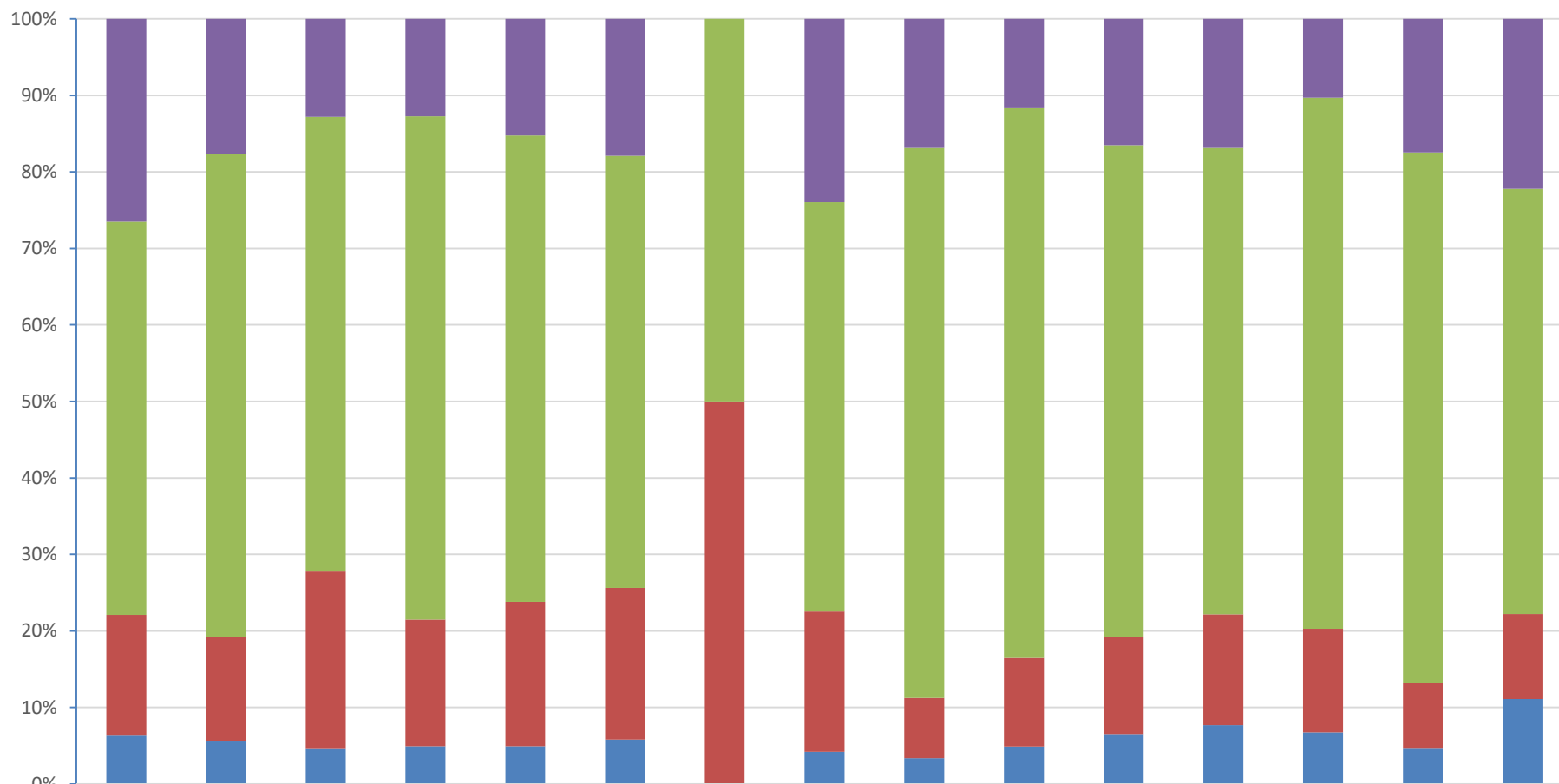

	2022	JAN	FEV	MAR	ABR	MAI	JUN	JUL	AGO	SET	OUT	NOV	49	50	51
■ Focos Não Monitorados	1825	239	201	137	151	37	0	17	15	33	223	393	29	49	8
■ Propriedades CAR	3542	857	931	707	604	117	9	38	64	205	867	1418	195	195	20
■ Em Remanescentes de Vegetação	1089	184	365	178	187	41	9	13	7	33	172	337	38	24	4
■ Em Unidades de Conservação	435	77	72	53	49	12	0	3	3	14	88	179	19	13	4



INSTITUTO DO MEIO AMBIENTE
ESTADO DE ALAGOAS

Av. Fernandes Lima, 679
Farol – CEP 57057-450 – Maceió, Alagoas.
Fone: 3315-1738/1778
Fax 3315-1732; www.ima.al.gov.

INSTITUTO DO MEIO AMBIENTE DE ALAGOAS
ASSESSORIA AMBIENTAL DE GEOPROCESSAMENTO
RELATÓRIO SEMANAL DE MONITORAMENTO DE FOCOS DE QUEIMADAS

Evolução dos Focos de Queimadas em Remanescentes de Vegetação

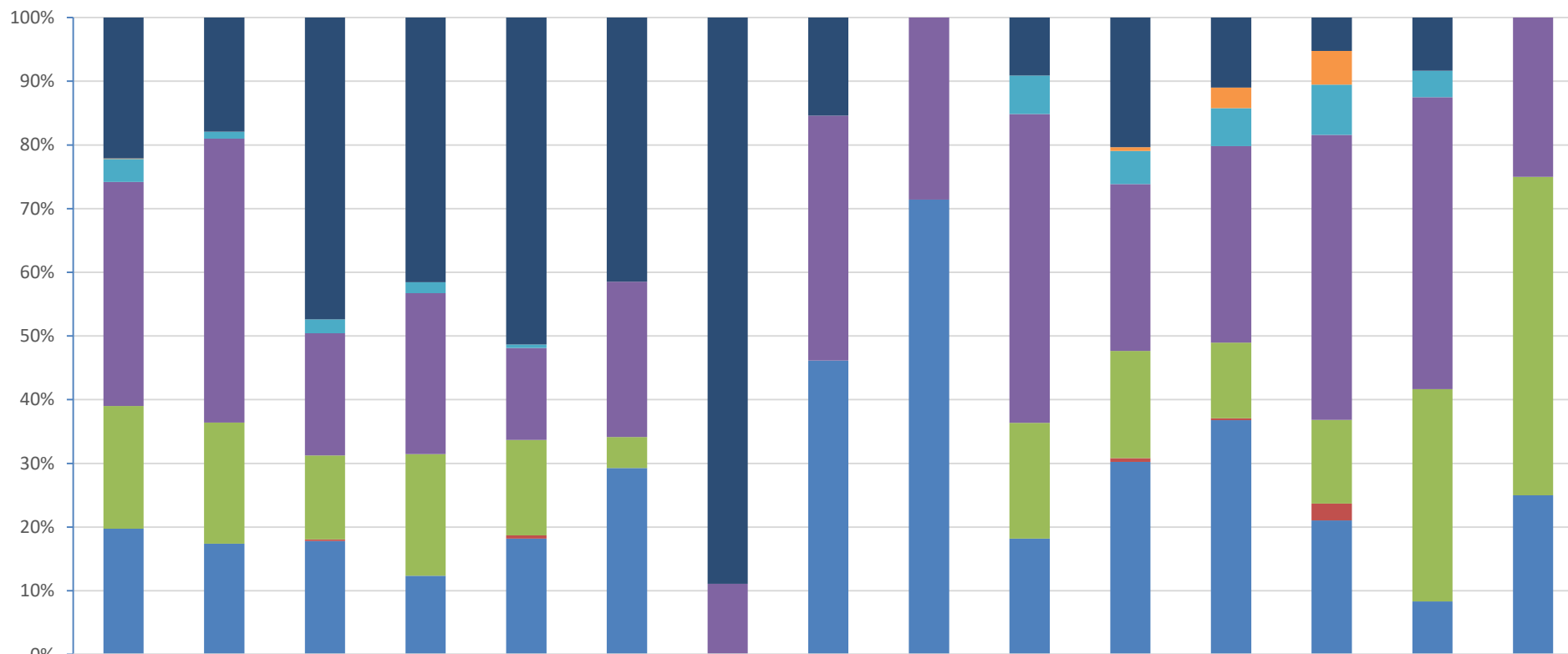

	2022	JAN	FEV	MAR	ABR	MAI	JUN	JUL	AGO	SET	OUT	NOV	49	50	51
■ Transição Fitoecológicas	241	33	173	74	96	17	8	2	0	3	35	37	2	2	0
■ Refúgio Ecológico	1	0	0	0	0	0	0	0	0	0	1	11	2	0	0
■ Formações Pioneiras	39	2	8	3	1	0	0	0	0	2	9	20	3	1	0
■ Floresta Ombrófila	383	82	70	45	27	10	1	5	2	16	45	104	17	11	1
■ Floresta Estacional	210	35	48	34	28	2	0	0	0	6	29	40	5	8	2
■ Cerrado	0	0	1	0	1	0	0	0	0	0	1	1	1	0	0
■ Caatinga	215	32	65	22	34	12	0	6	5	6	52	124	8	2	1



INSTITUTO DO MEIO AMBIENTE
ESTADO DE ALAGOAS

Av. Fernandes Lima, 679
Farol – CEP 57057-450 – Maceió, Alagoas.
Fone: 3315-1738/1778
Fax 3315-1732; www.ima.al.gov.

INSTITUTO DO MEIO AMBIENTE DE ALAGOAS

SUPERVISÃO DE GEOPROCESSAMENTO

RELATÓRIO SEMANAL DE MONITORAMENTO DE FOCOS DE QUEIMADAS

Página: 6

Relatório:
17 a 23/12/2023

Evolução dos Focos de Queimadas em APAs

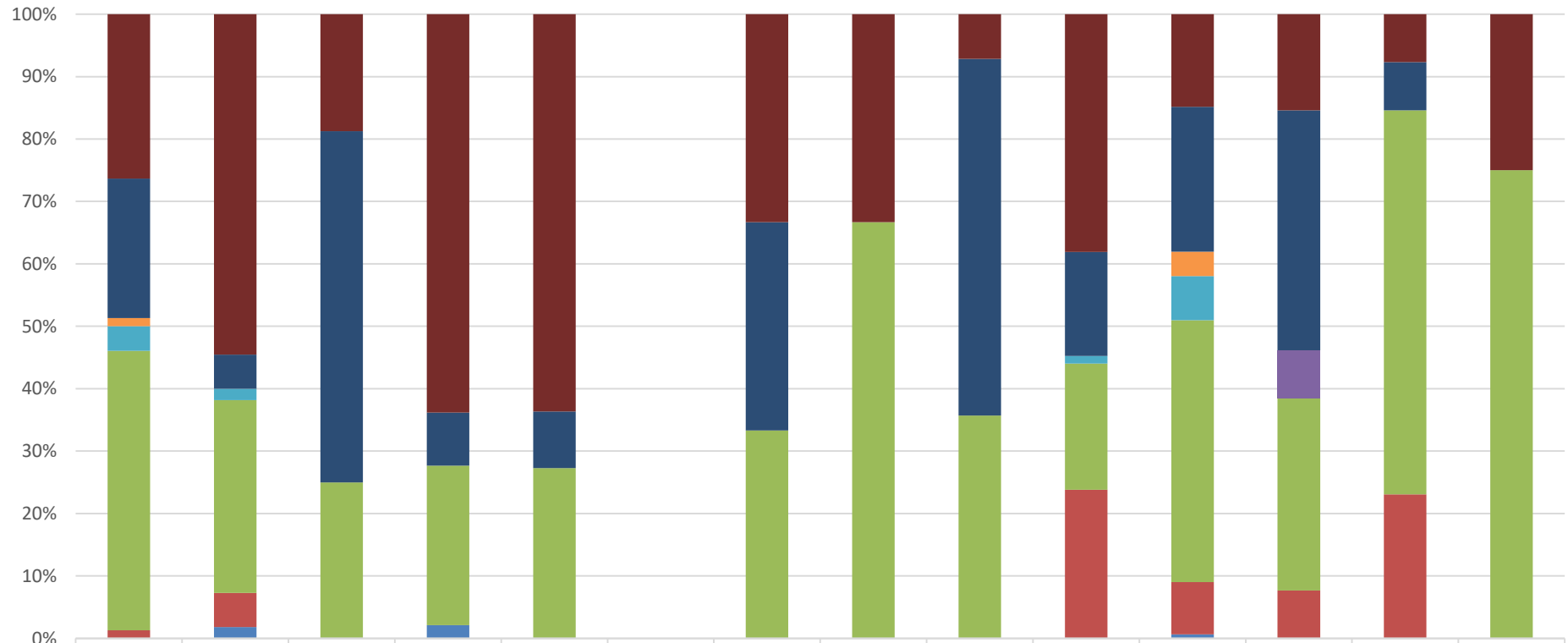

	JAN	FEV	MAR	ABR	MAI	JUN	JUL	AGO	SET	OUT	NOV	49	50	51
■ APA Serra da Caiçara	20	30	9	30	7	0	1	1	1	32	23	2	1	1
■ APA do Pratagy	17	3	27	4	1	0	1	0	8	14	36	5	1	0
■ APA do Catolê e Fernão Velho	1	0	0	0	0	0	0	0	0	0	6	0	0	0
■ APA de Santa Rita	3	1	0	0	0	0	0	0	0	1	11	0	0	0
■ APA de Piaçabuçu	0	0	0	0	0	0	0	0	0	0	0	1	0	0
■ APA de Murici	34	17	12	12	3	0	1	2	5	17	65	4	8	3
■ APA da Marituba do Peixe	1	3	0	0	0	0	0	0	0	20	13	1	3	0
■ APA Costa dos Corais	0	1	0	1	0	0	0	0	0	0	1	0	0	0

DISTRIBUIÇÃO ESPACIAL DOS FOCOS DE QUEIMADAS – 17 a 23/12/2023

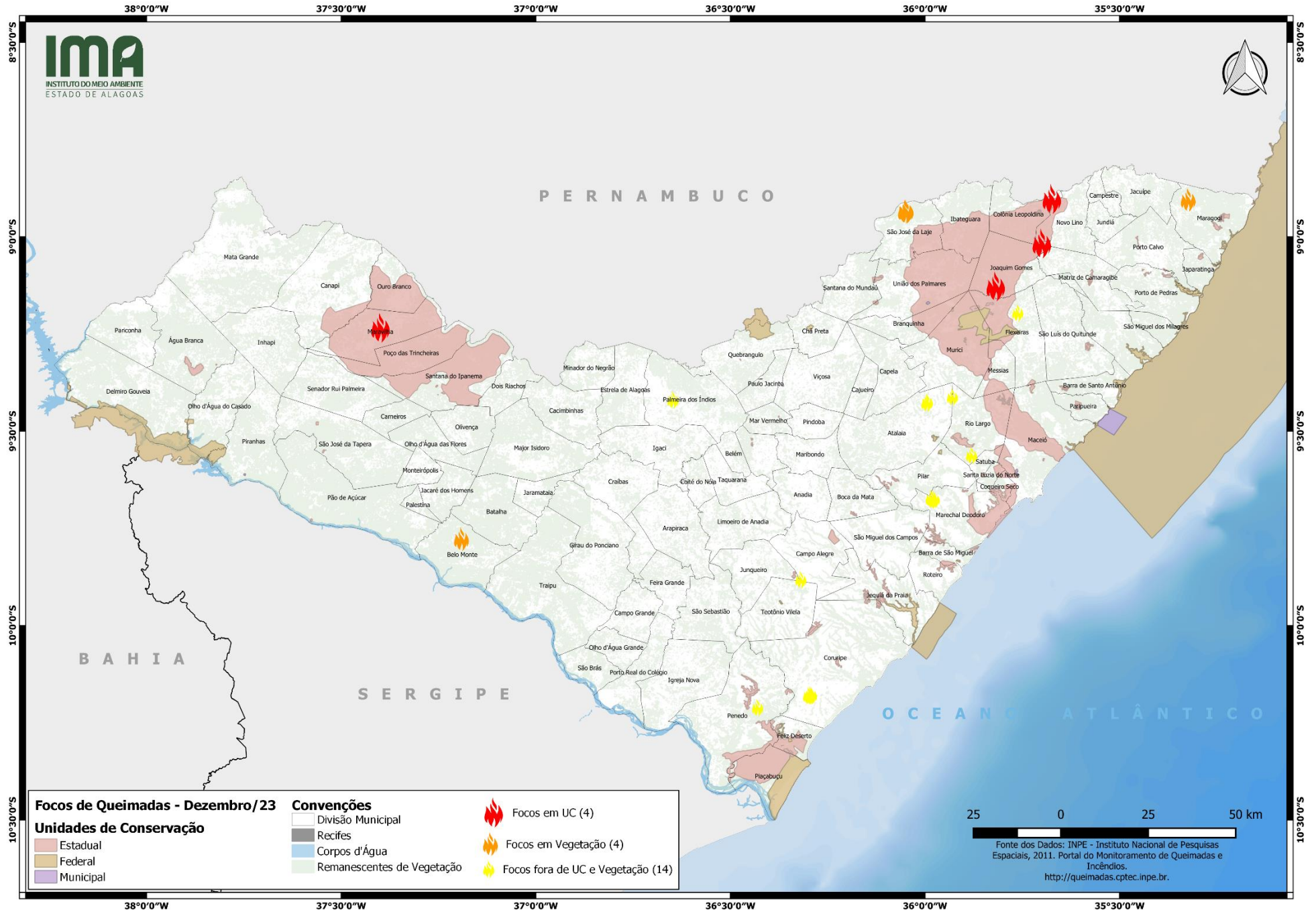

CONCENTRAÇÃO DOS FOCOS DE QUEIMADAS – 01/01/2023 a 23/12/2023

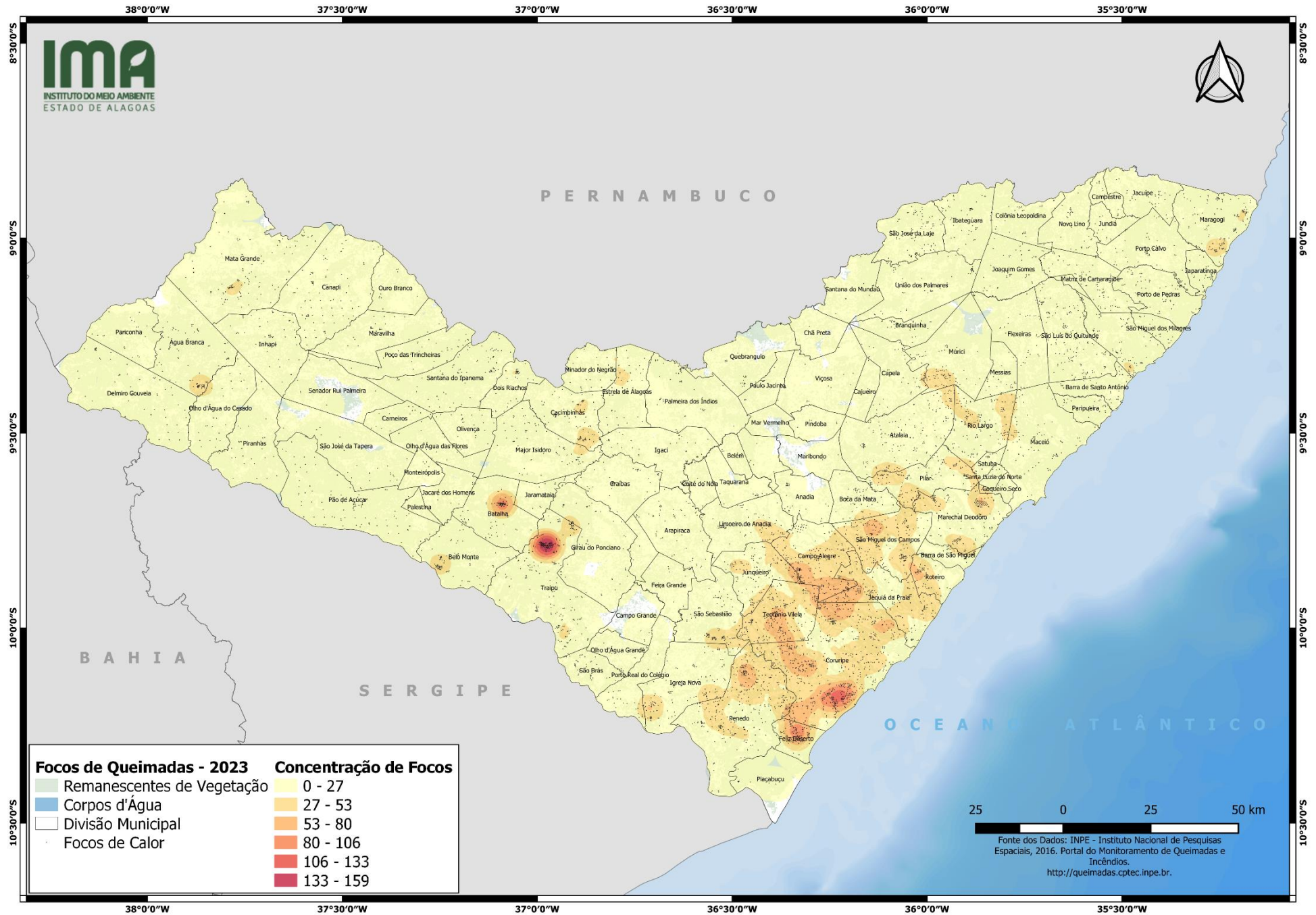



INSTITUTO DO MEIO AMBIENTE
ESTADO DE ALAGOAS

Av. Fernandes Lima, 679
Farol – CEP 57057-450 – Maceió, Alagoas.
Fone: 3315-1738/1778
Fax 3315-1732; www.ima.al.gov.

INSTITUTO DO MEIO AMBIENTE DE ALAGOAS
ASSESSORIA AMBIENTAL DE GEOPROCESSAMENTO
RELATÓRIO SEMANAL DE MONITORAMENTO DE FOCOS DE QUEIMADAS

Página: 11

17 a 23/12/2023

MUNICÍPIO	QTD FOCOS	DATA (aaaa/mm/dd)	HORA GMT (hms)	LATITUDE	LONGITUDE	PRECIPITAÇÃO (mm)	UNIDADE DE CONSERVAÇÃO	TIPO DE VEGETAÇÃO AFETADA	CÓDIGO DA PROPRIEDADE DE OCORRÊNCIA DO FOCO DE QUEIMADA
Atalaia	3	18/12/2023	00:05:00	-9,41151	-35,92977	6,30	-	-	AL-2707701-8EAE785ECB3A4F7EAE4FB5BC4B332BEF
		23/12/2023	16:45:00	-9,42744	-35,99545	0,00	-	-	AL-2700409-64D48A3AF0004E88AB78D1F4578D6F38
		23/12/2023	16:32:00	-9,42482	-35,99428	0,00	-	-	AL-2700409-64D48A3AF0004E88AB78D1F4578D6F38
Coruripe	3	19/12/2023	16:07:00	-10,18020	-36,29947	10,45	-	-	AL-2702306-A353456B23FC43DF9809310F305805AF
		19/12/2023	16:07:00	-10,17959	-36,29561	10,50	-	-	AL-2702306-1E7D82C567BD40ABA40D5CE8B7AA8720
		19/12/2023	16:07:00	-10,17898	-36,29175	10,54	-	-	AL-2702306-B0605AA7746B482E913828C4362F55FA
Marechal Deodoro	3	22/12/2023	15:09:00	-9,67578	-35,98140	3,01	-	-	AL-2704708-EE64C3CABED84CD2819572BD0EB6F349
		22/12/2023	15:09:00	-9,67519	-35,97641	3,04	-	-	AL-2704708-4A04051274384914802D91AC90195E0F
		22/12/2023	15:09:00	-9,67244	-35,98452	2,96	-	-	AL-2706901-3DF8E906CA244D18A425B76CEA2DDFAF
Colônia Leopoldina	2	18/12/2023	03:46:00	-9,01671	-35,70047	5,08	APA de Murici	-	AL-2703809-AA05E309716F470988560DE006935DCF
		19/12/2023	16:05:00	-8,90241	-35,67472	42,76	APA de Murici	-	AL-2702108-EE373218B95E483ABB14F8B19AAB7605
São José da Laje	2	17/12/2023	16:43:00	-8,93475	-36,05099	0,61	-	Floresta Estacional	AL-2708303-859C78BD58EF46D3ADDE0BF39278C53E
		17/12/2023	16:43:00	-8,93445	-36,04860	0,59	-	Floresta Estacional	AL-2708303-859C78BD58EF46D3ADDE0BF39278C53E
Belo Monte	1	18/12/2023	15:35:00	-9,77667	-37,19116	0,60	-	Caatinga	AL-2700904-277BD5E1B6064EA4879860493B42590B
Campo Alegre	1	18/12/2023	03:49:00	-9,88131	-36,31927	1,80	-	-	AL-2709152-F3506444BAF94B04837659F7E8F2526B
Flexeiras	1	22/12/2023	16:00:00	-9,19512	-35,76194	2,88	-	-	AL-2702801-E098FE0CE7CC4A88A54A784577AD1060
Joaquim Gomes	1	19/12/2023	16:05:00	-9,12686	-35,81885	31,78	APA de Murici	-	-
Maragogi	1	17/12/2023	15:03:00	-8,90418	-35,32433	3,32	-	Floresta Ombrófila	AL-2704500-5D9E619E71054FC8B73A3BF3AC607595
Maravilha	1	23/12/2023	15:39:00	-9,23325	-37,39925	0,00	APA Serra da Caiçara	-	-
Palmeira dos Índios	1	23/12/2023	16:32:00	-9,41898	-36,64759	0,00	-	-	AL-2706307-D391CCCD7C2748198B3BCBF53B6417A5
Penedo	1	23/12/2023	15:39:00	-10,21049	-36,43032	0,00	-	-	AL-2706703-29C02A8AB236435194E9F0E9D6D53DA5
Rio Largo	1	17/12/2023	15:01:00	-9,56153	-35,88065	2,54	-	-	AL-2707701-0ADE1FB73E4A4B7EAE8C55E4E1681A23