

RELATÓRIO DE MONITORAMENTO DE FOCOS DE QUEIMADAS

11 a 17 de Agosto de 2024

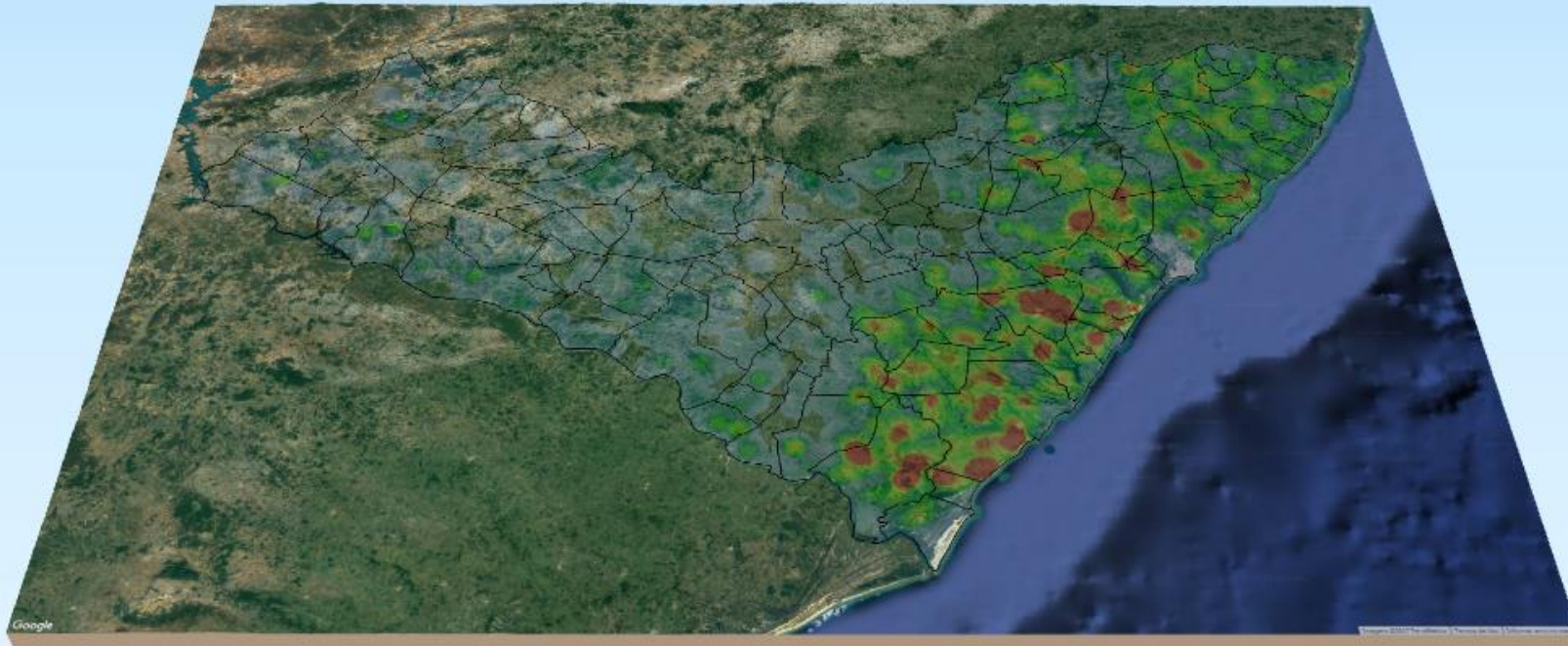

MONITORAMENTO DE FOCOS DE QUEIMADAS NO ESTADO DE ALAGOAS
RELATÓRIO TÉCNICO

PAULO SURUAGY DO AMARAL DANTAS

Governador do Estado de Alagoas

GINO CÉSAR MENESES PAIVA

Secretário de Estado do Meio Ambiente e dos Recursos Hídricos

GUSTAVO RESSURREIÇÃO LOPES

Diretor-Presidente do Instituto do Meio Ambiente de Alagoas

IVENS BARBOZA LEÃO

Diretor Executivo de Gestão do
Instituto do Meio Ambiente de Alagoas

DANIEL NIVALDO DA CONCEIÇÃO

Supervisor de Geoprocessamento do
Instituto do Meio Ambiente de Alagoas

RESUMO DAS OCORRÊNCIAS DOS FOCOS DE QUEIMADAS

11 a 17/08/2024

QUANTIDADE TOTAL DE FOCOS NO ESTADO: 53

QUANTIDADE DE FOCOS MONITORADOS¹: 42

QUANTIDADE DE FOCOS QUE AFETARAM UNIDADES DE CONSERVAÇÃO: 6

APA da Murici: 6

QUANTIDADE DE FOCOS QUE AFETARAM VEGETAÇÃO: 13

Transição Fitoecológica: 8

Floresta Ombrófila: 2

Formações Pioneiras: 1

Caatinga: 1

Floresta Estacional: 1

RANKING DOS MUNICÍPIOS COM MAIOR QUANTIDADE DE REGISTROS DE FOCOS:

1- Traipu: 9

2- Jaramataia: 6

3- Colônia Leopoldina: 5

4- Maragogi: 3

5- Atalaia: 2

RANKING DOS MUNICÍPIOS COM MENOR QUANTIDADE DE REGISTROS DE FOCOS:

1- Porto Calvo: 1

2- Pilar: 1

3- União dos Palmares: 1

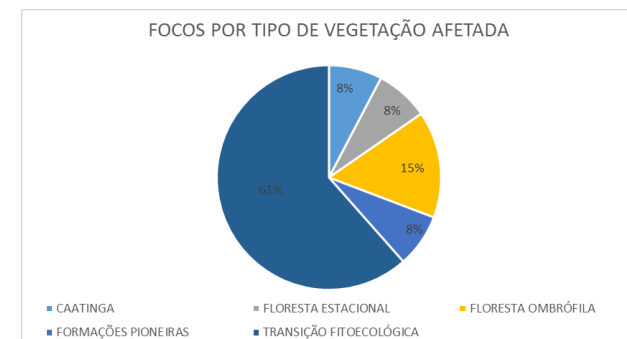
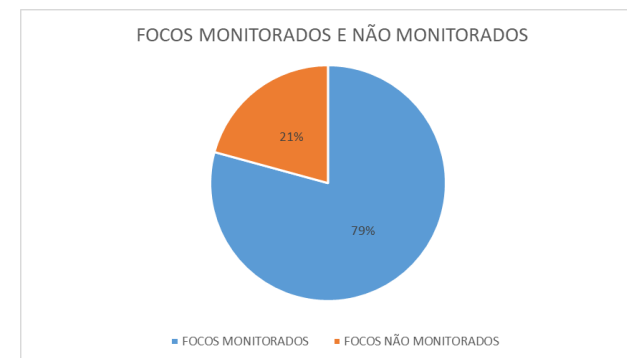

¹Focos monitorados correspondem àqueles que afetaram remanescentes de vegetação ou unidades de conservação, além das ocorrências identificadas nas propriedades rurais, segundo dados do Cadastro Ambiental Rural.



INSTITUTO DO MEIO AMBIENTE
ESTADO DE ALAGOAS

Av. Fernandes Lima, 679
Farol – CEP 57057-450 – Maceió, Alagoas.
Fone: 3315-1738/1778
Fax 3315-1732; www.ima.al.gov.

INSTITUTO DO MEIO AMBIENTE DE ALAGOAS

SUPERVISÃO DE GEOPROCESSAMENTO

RELATÓRIO SEMANAL DE MONITORAMENTO DE FOCOS DE QUEIMADAS

Página: 4

Relatório:
11 a 17/08/2024

Evolução dos Focos de Queimadas

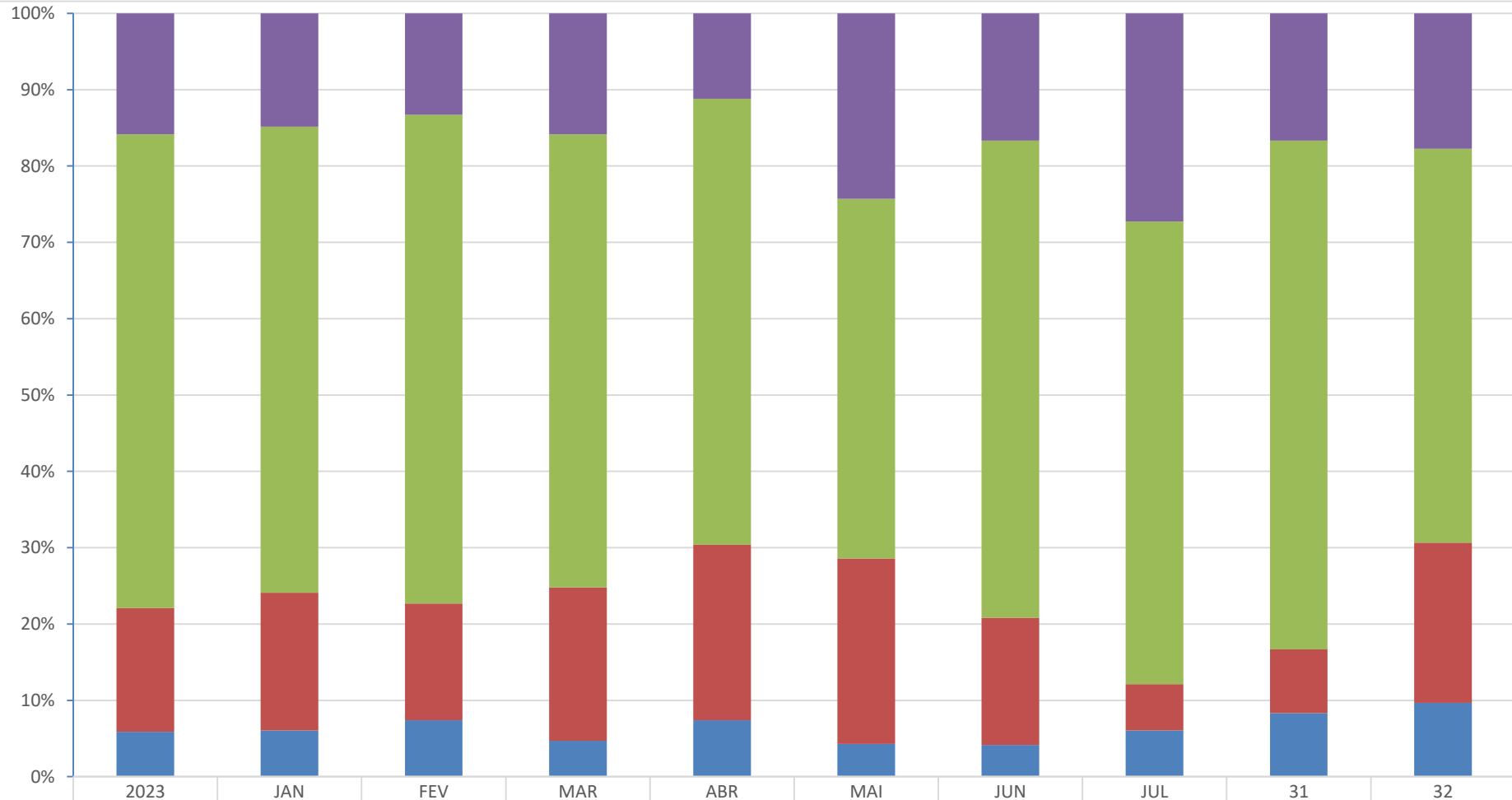

	2023	JAN	FEV	MAR	ABR	MAI	JUN	JUL	31	32
■ Focos Não Monitorados	1737	514	151	235	53	17	4	9	2	11
■ Propriedades CAR	6807	2114	728	881	277	33	15	20	8	32
■ Em Remanescentes de Vegetação	1783	625	174	298	109	17	4	2	1	13
■ Em Unidades de Conservação	643	210	84	70	35	3	1	2	1	6



INSTITUTO DO MEIO AMBIENTE
ESTADO DE ALAGOAS

Av. Fernandes Lima, 679
Farol – CEP 57057-450 – Maceió, Alagoas.
Fone: 3315-1738/1778
Fax 3315-1732; www.ima.al.gov.

INSTITUTO DO MEIO AMBIENTE DE ALAGOAS
ASSESSORIA AMBIENTAL DE GEOPROCESSAMENTO
RELATÓRIO SEMANAL DE MONITORAMENTO DE FOCOS DE QUEIMADAS

Página: 5

11 a 17/08/2024

Evolução dos Focos de Queimadas em Remanescentes de Vegetação

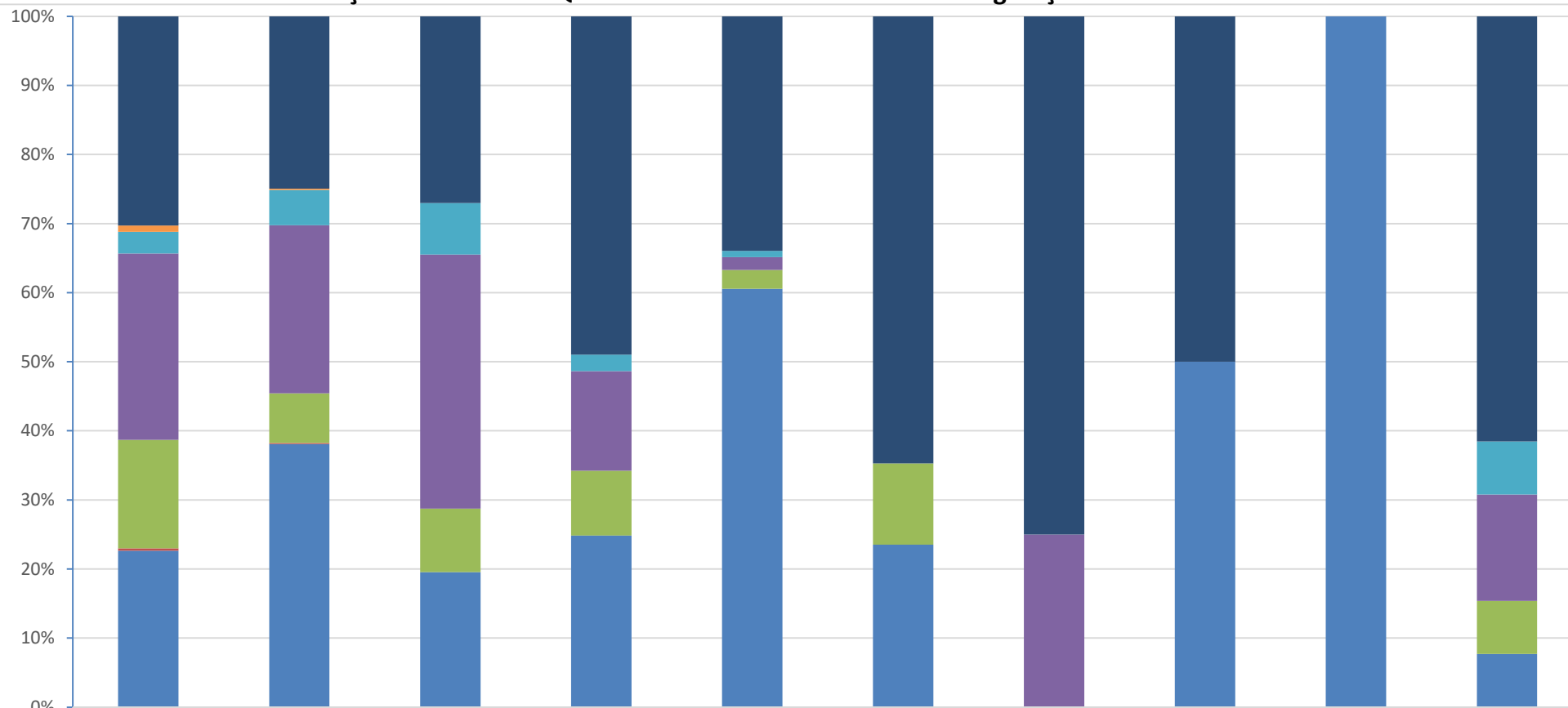

	2023	JAN	FEV	MAR	ABR	MAI	JUN	JUL	31	32
■ Transição Fitoecológicas	540	156	47	146	37	11	3	1	0	8
■ Refúgio Ecológico	16	1	0	0	0	0	0	0	0	0
■ Formações Pioneiras	56	32	13	7	1	0	0	0	0	1
■ Floresta Ombrófila	481	152	64	43	2	0	1	0	0	2
■ Floresta Estacional	280	45	16	28	3	2	0	0	0	1
■ Cerrado	6	1	0	0	0	0	0	0	0	0
■ Caatinga	404	238	34	74	66	4	0	1	1	1



INSTITUTO DO MEIO AMBIENTE
ESTADO DE ALAGOAS

Av. Fernandes Lima, 679
Farol – CEP 57057-450 – Maceió, Alagoas.
Fone: 3315-1738/1778
Fax 3315-1732; www.ima.al.gov.

INSTITUTO DO MEIO AMBIENTE DE ALAGOAS

SUPERVISÃO DE GEOPROCESSAMENTO

RELATÓRIO SEMANAL DE MONITORAMENTO DE FOCOS DE QUEIMADAS

Página: 6

Relatório:
11 a 17/08/2024

Evolução dos Focos de Queimadas em APAs

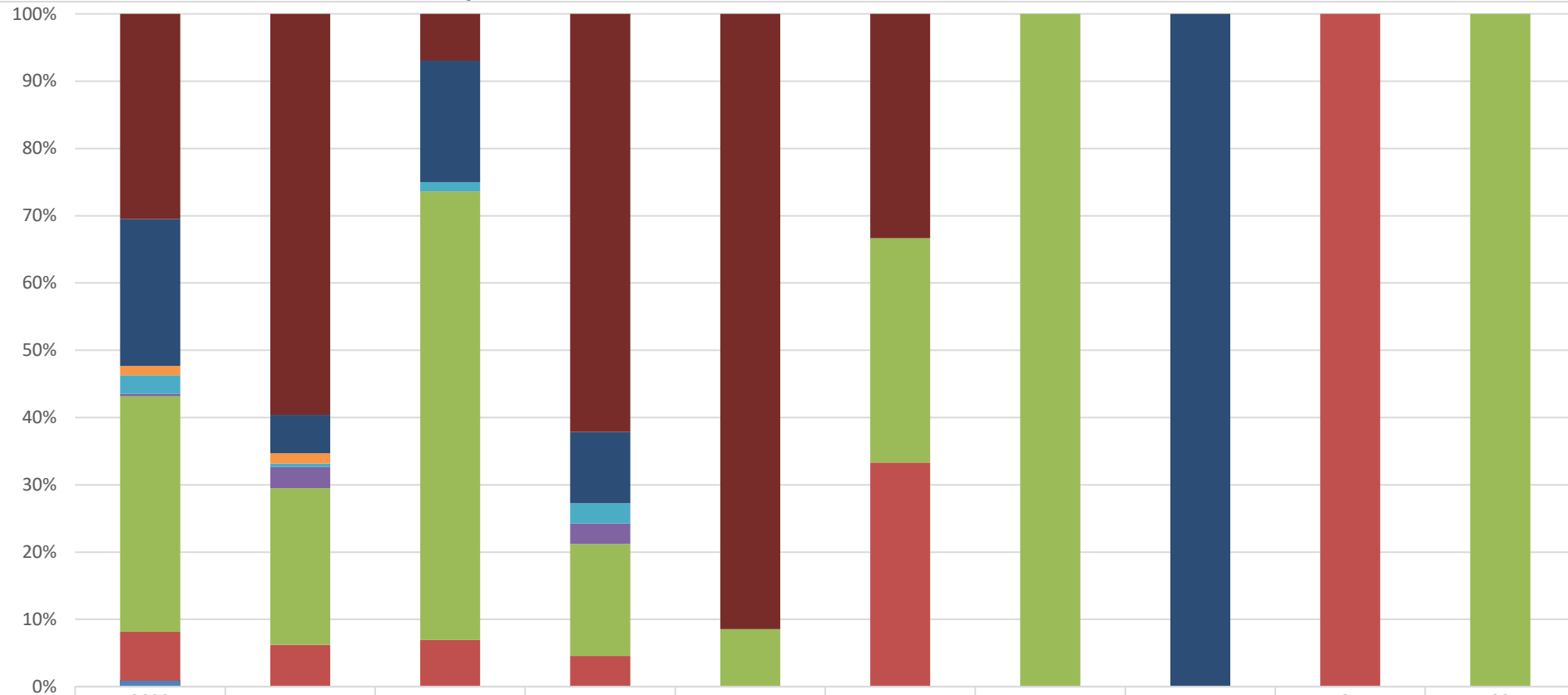

■ APA Serra da Caiçara

176

115

5

41

32

1

0

0

0

0

■ APA do Pratagy

126

11

13

7

0

0

0

0

2

0

■ APA do Catolé e Fernão Velho

8

3

0

0

0

0

0

0

0

0

■ APA de Santa Rita

16

1

1

2

0

0

0

0

0

0

■ APA de Piaçabuçu

2

6

0

2

0

0

0

0

0

0

■ APA de Murici

202

45

48

11

3

1

1

0

0

6

■ APA da Marituba do Peixe

42

12

5

3

0

1

0

0

1

0

■ APA Costa dos Corais

5

0

0

0

0

0

0

0

0

0



INSTITUTO DO MEIO AMBIENTE
ESTADO DE ALAGOAS

Av. Fernandes Lima, 679
Farol – CEP 57057-450 – Maceió, Alagoas.
Fone: 3315-1738/1778
Fax 3315-1732; www.ima.al.gov.

INSTITUTO DO MEIO AMBIENTE DE ALAGOAS

SUPERVISÃO DE GEOPROCESSAMENTO

RELATÓRIO SEMANAL DE MONITORAMENTO DE FOCOS DE QUEIMADAS

Página: 8

Relatório:
11 a 17/08/2024

Evolução dos Focos de Queimadas em Outras Unidades de Conservação



RVS Morros do Craunã

2

0

0

0

0

0

0

0

0

0

RESEX de Jequiá

2

0

0

0

0

0

0

0

0

0

RESEC Manguezais da Lagoa de Roteiro

0

3

0

0

0

0

0

0

0

0

REBIO de Pedra Talhada

0

0

0

0

0

0

0

0

0

0

MONA do Rio São Francisco

26

2

0

0

0

0

0

0

0

0

DISTRIBUIÇÃO ESPACIAL DOS FOCOS DE QUEIMADAS – 11 a 17/08/2024

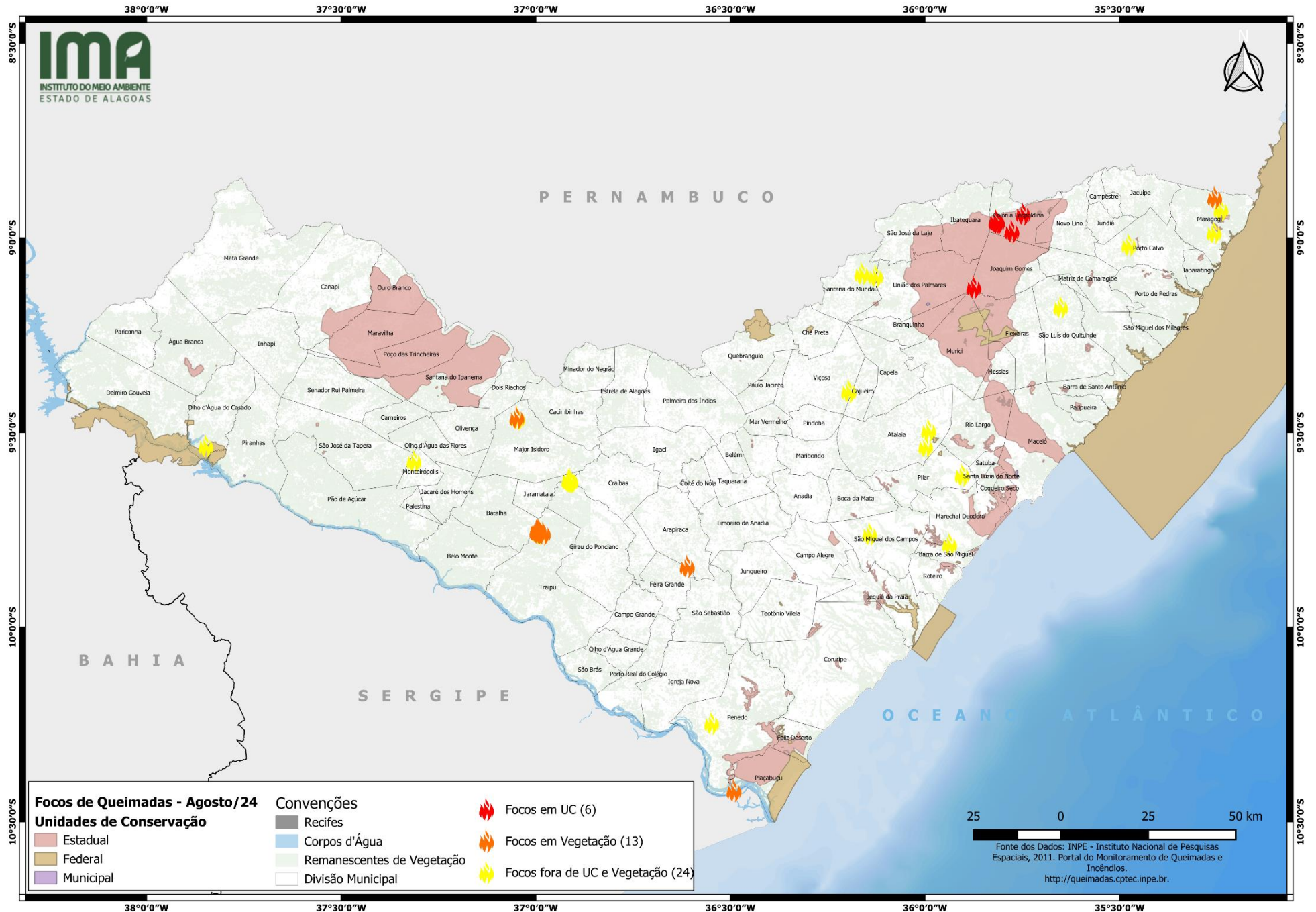

CONCENTRAÇÃO DOS FOCOS DE QUEIMADAS – 01/01/2024 a 17/08/2024

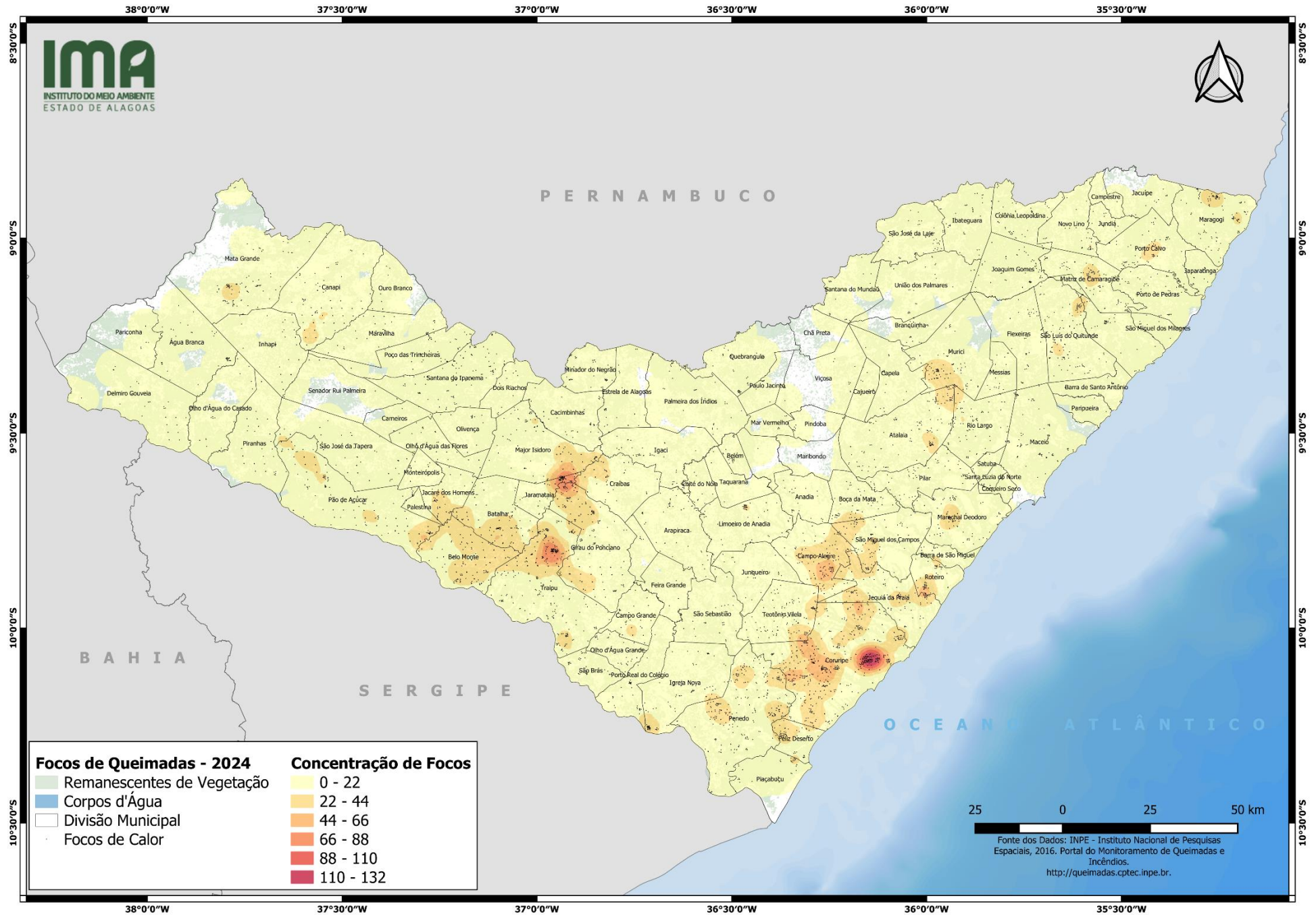



INSTITUTO DO MEIO AMBIENTE
ESTADO DE ALAGOAS

Av. Fernandes Lima, 679
Farol – CEP 57057-450 – Maceió, Alagoas.
Fone: 3315-1738/1778
Fax 3315-1732; www.ima.al.gov.

INSTITUTO DO MEIO AMBIENTE DE ALAGOAS
ASSESSORIA AMBIENTAL DE GEOPROCESSAMENTO
RELATÓRIO SEMANAL DE MONITORAMENTO DE FOCOS DE QUEIMADAS

Página: 11

11 a 17/08/2024

MUNICÍPIO	QTD FOCOS	DATA (aaaa/mm/dd)	HORA GMT (hms)	LATITUDE	LONGITUDE	PRECIPITAÇÃO (mm)	UNIDADE DE CONSERVAÇÃO	TIPO DE VEGETAÇÃO AFETADA	CÓDIGO DA PROPRIEDADE DE OCORRÊNCIA DO FOCO DE QUEIMADA
Traipu	9	13/08/2024	15:03:00	-9,75818	-36,99213	0	-	-	AL-2709202-3322E8440BB54E1FAF82B58E2BA663FB
		13/08/2024	15:03:00	-9,75172	-36,99106	0	-	Transição Fitoecológica	-
		13/08/2024	15:29:00	-9,75649	-36,99477	0	-	Transição Fitoecológica	AL-2709202-EADA60E7B2A54AD2854CDFD233A75D1A
		13/08/2024	16:43:00	-9,75329	-36,99768	0	-	Transição Fitoecológica	-
		13/08/2024	16:43:00	-9,75286	-36,99500	0	-	Transição Fitoecológica	-
		13/08/2024	16:43:00	-9,75245	-36,99339	0	-	Transição Fitoecológica	-
		13/08/2024	16:43:00	-9,75210	-36,99095	0	-	Transição Fitoecológica	-
		13/08/2024	16:18:00	-9,75440	-36,99609	0	-	Transição Fitoecológica	-
Jaramataia	6	16/08/2024	16:35:00	-9,75865	-36,98051	0	-	Transição Fitoecológica	AL-2709202-12FEB233654D4A5DAC28CCA9E3CE6D6D
		12/08/2024	17:09:00	-9,62584	-36,90992	0	-	-	AL-2702900-F609703BB7194705810F7E55B97EC329
		13/08/2024	15:29:00	-9,62368	-36,91198	0	-	-	AL-2702900-F609703BB7194705810F7E55B97EC329
		15/08/2024	16:05:00	-9,62285	-36,91521	0	-	-	AL-2702900-F609703BB7194705810F7E55B97EC329
		15/08/2024	16:05:00	-9,62225	-36,91143	0	-	-	AL-2702900-F609703BB7194705810F7E55B97EC329
		15/08/2024	15:39:00	-9,62372	-36,91347	0	-	-	AL-2702900-F609703BB7194705810F7E55B97EC329
Colônia Leopoldina	5	15/08/2024	15:39:00	-9,62247	-36,91176	0	-	-	AL-2702900-F609703BB7194705810F7E55B97EC329
		12/08/2024	15:46:00	-8,93856	-35,74817	0	APA de Murici	-	-
		14/08/2024	16:01:00	-8,98291	-35,77716	0	APA de Murici	Floresta Ombrófila	-
		17/08/2024	15:03:00	-8,95820	-35,81672	0	APA de Murici	-	AL-2702108-50E4CDB4C63D4DB7A2A557B2B4E6EB62
		17/08/2024	15:52:00	-8,96022	-35,81392	0	APA de Murici	-	AL-2702108-50E4CDB4C63D4DB7A2A557B2B4E6EB62
Maragogi	3	17/08/2024	15:52:00	-8,95747	-35,81786	0	APA de Murici	-	AL-2702108-50E4CDB4C63D4DB7A2A557B2B4E6EB62
		11/08/2024	16:03:00	-8,92765	-35,23980	0	-	-	AL-2704500-AFAF73270A0A4B4FA1DDA2B948A521B5
		15/08/2024	15:39:00	-8,89625	-35,25600	2,26	-	Floresta Ombrófila	AL-2704500-5FC1149415D34006BB700B8126629004
Atalaia	2	16/08/2024	15:22:00	-8,98585	-35,25779	0	-	-	AL-2704500-09AE9D3796F14A788405D856D061086A
		13/08/2024	15:29:00	-9,49394	-35,99081	0	-	-	AL-2700409-7BFFA0FD48914A77AFC15D282CA19E59
Major Isidoro	2	14/08/2024	12:12:00	-9,53505	-35,99851	0	-	-	AL-2700409-0007C42AA495474EACD8F89A17046A3C
		15/08/2024	15:39:00	-9,46198	-37,04852	0	-	Caatinga	-
Penedo	2	15/08/2024	16:30:00	-9,46410	-37,04661	0	-	-	AL-2704401-6091ABC7B8304F8E92CB87F4B2B33557
		14/08/2024	03:49:00	-10,24630	-36,54848	0	-	-	AL-2706703-8CA558B25F7D48438634E5687ACC30EC
Viçosa	2	16/08/2024	15:46:00	-10,41895	-36,49110	0,93	-	Formações Pioneiras	AL-2706802-1645D7D92EE74D54B561AAE9FCDAAF9B
		14/08/2024	16:24:00	-9,39404	-36,19543	0	-	-	AL-2709400-84040BC118DE43BAB5A85FFAE7460EB
Arapiraca	1	14/08/2024	16:01:00	-9,39215	-36,19599	0	-	-	AL-2709400-84040BC118DE43BAB5A85FFAE7460EB
		13/08/2024	16:18:00	-9,84339	-36,61116	0	-	Floresta Estacional	-
Joaquim Gomes	1	13/08/2024	16:18:00	-9,12620	-35,87496	0	APA de Murici	-	AL-2709301-1FDCC678A18E45BD85103CA9BEDC96F6
Marechal Deodoro	1	17/08/2024	15:52:00	-9,78601	-35,93704	0,51	-	-	AL-2704708-4166624BF4364A56826C8593D7A7249F
Monteirópolis	1	14/08/2024	03:23:00	-9,57311	-37,31308	0	-	-	AL-2705408-11E9A5BC2D274988BE41BF4C56257CE1
Olho d'Água do Casado	1	13/08/2024	03:42:00	-9,53390	-37,84774	0	-	-	AL-2705804-C83FD0E06E9B481E820089DEFB1B9737
Pilar	1	13/08/2024	03:42:00	-9,60850	-35,90445	0	-	-	AL-2706901-F62396008693488192566CB0D0B59342
Porto Calvo	1	11/08/2024	15:16:00	-9,01803	-35,47644	0	-	-	AL-2707305-3378BE1B3BCA4835B9633EEB705F526F
Santana do Mundaú	1	12/08/2024	16:37:00	-9,09135	-36,16251	0	-	-	AL-2708105-ADF57E8030FB44CBA13520759DC059C8
São Luís do Quitunde	1	14/08/2024	16:01:00	-9,17736	-35,65155	0	-	-	AL-2708501-EA61A98A4E654A2291325A8F885C6D72



INSTITUTO DO MEIO AMBIENTE
ESTADO DE ALAGOAS

Av. Fernandes Lima, 679
Farol – CEP 57057-450 – Maceió, Alagoas.
Fone: 3315-1738/1778
Fax 3315-1732; www.ima.al.gov.

INSTITUTO DO MEIO AMBIENTE DE ALAGOAS
SUPERVISÃO DE GEOPROCESSAMENTO

RELATÓRIO SEMANAL DE MONITORAMENTO DE FOCOS DE QUEIMADAS

Página: 12

Relatório:
11 a 17/08/2024

São Miguel dos Campos	1	16/08/2024	15:22:00	-9,75997	-36,14254	0	-	-	AL-2708600-E754F87892AF4B6B9C7E0D2FC991F622
União dos Palmares	1	11/08/2024	16:03:00	-9,09795	-36,12681	0	-	-	AL-2708105-35AC942532EB492F820354EC923064E4