

# RELATÓRIO DE MONITORAMENTO DE FOCOS DE QUEIMADAS

18 a 24 de Agosto de 2024

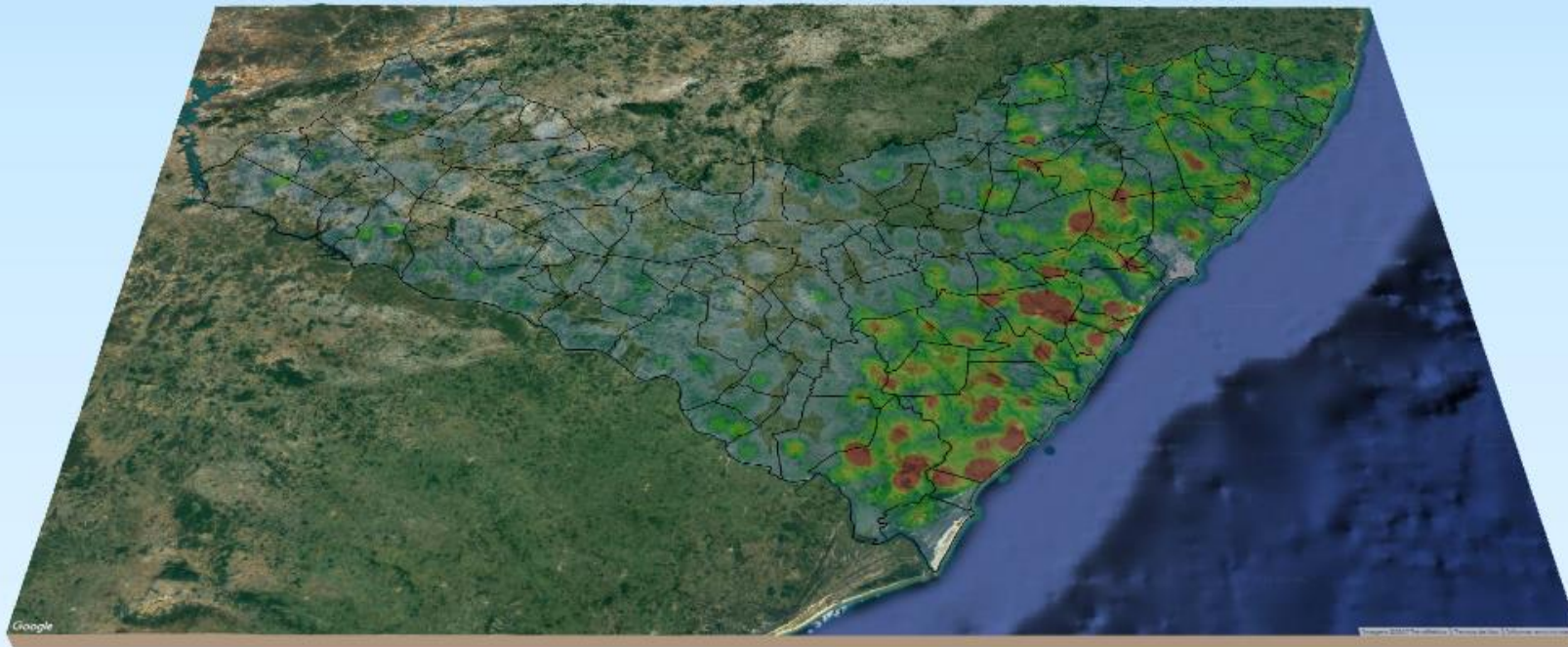

**MONITORAMENTO DE FOCOS DE QUEIMADAS NO ESTADO DE ALAGOAS**  
**RELATÓRIO TÉCNICO**

**PAULO SURUAGY DO AMARAL DANTAS**

Governador do Estado de Alagoas

**GINO CÉSAR MENESES PAIVA**

Secretário de Estado do Meio Ambiente e dos Recursos Hídricos

**GUSTAVO RESSURREIÇÃO LOPES**

Diretor-Presidente do Instituto do Meio Ambiente de Alagoas

**IVENS BARBOZA LEÃO**

Diretor Executivo de Gestão do  
Instituto do Meio Ambiente de Alagoas

**DANIEL NIVALDO DA CONCEIÇÃO**

Supervisor de Geoprocessamento do  
Instituto do Meio Ambiente de Alagoas

## RESUMO DAS OCORRÊNCIAS DOS FOCOS DE QUEIMADAS 18 a 24/08/2024

QUANTIDADE TOTAL DE FOCOS NO ESTADO: 26

QUANTIDADE DE FOCOS MONITORADOS<sup>1</sup>: 22

QUANTIDADE DE FOCOS QUE AFETARAM UNIDADES DE CONSERVAÇÃO: 0

QUANTIDADE DE FOCOS QUE AFETARAM VEGETAÇÃO: 7

Transição Fitoecológica: 7

RANKING DOS MUNICÍPIOS COM MAIOR QUANTIDADE DE REGISTROS DE FOCOS:

- 1- Traipu: 6
- 2- Barra de São Miguel: 2
- 3- Estrela de Alagoas: 2
- 4- Minador do Negrão: 2

RANKING DOS MUNICÍPIOS COM MENOR QUANTIDADE DE REGISTROS DE FOCOS:

- 1- Barra de Santo Antônio: 1
- 2- Capela: 1
- 3- Coité do Nóia: 1

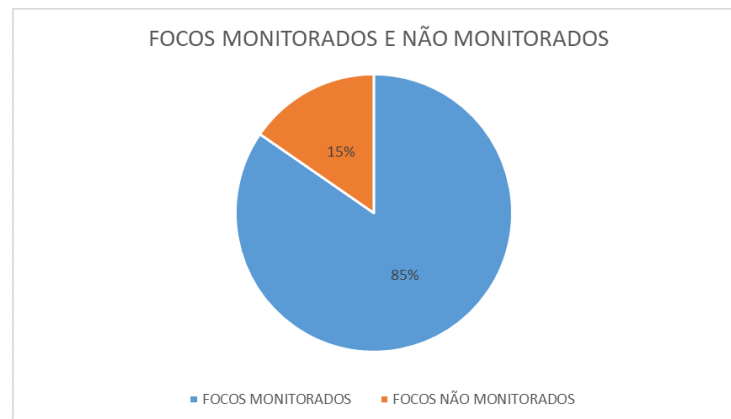

<sup>1</sup>Focos monitorados correspondem àqueles que afetaram remanescentes de vegetação ou unidades de conservação, além das ocorrências identificadas nas propriedades rurais, segundo dados do Cadastro Ambiental Rural.



INSTITUTO DO MEIO AMBIENTE  
ESTADO DE ALAGOAS

Av. Fernandes Lima, 679  
Farol – CEP 57057-450 – Maceió, Alagoas.  
Fone: 3315-1738/1778  
Fax 3315-1732; www.ima.al.gov.

## INSTITUTO DO MEIO AMBIENTE DE ALAGOAS

### SUPERVISÃO DE GEOPROCESSAMENTO

#### RELATÓRIO SEMANAL DE MONITORAMENTO DE FOCOS DE QUEIMADAS

Página: 4

Relatório:  
18 a 24/08/2024

#### Evolução dos Focos de Queimadas

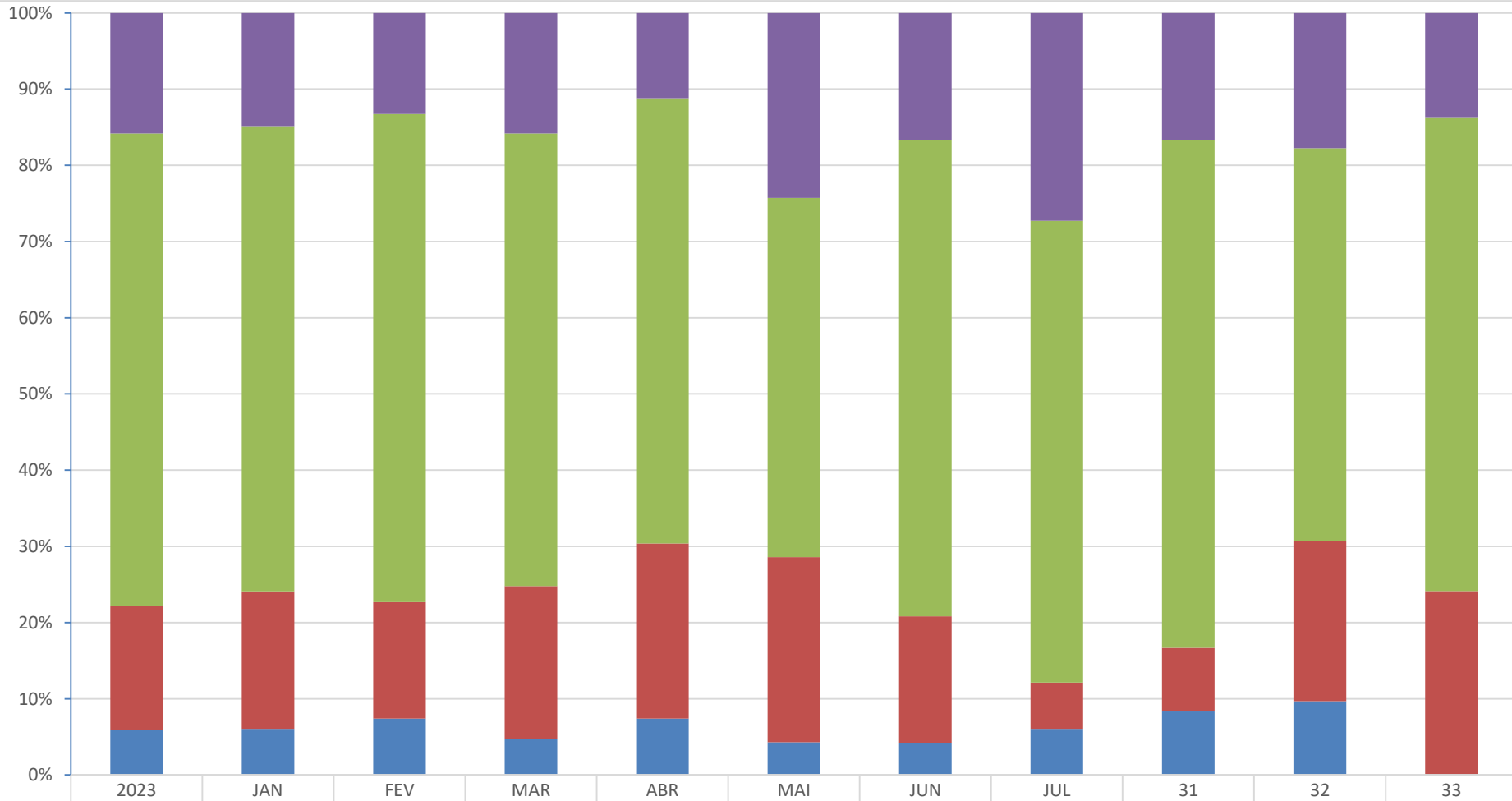

Focos Não Monitorados

1737

514

151

235

53

17

4

9

2

11

4

Propriedades CAR

6807

2114

728

881

277

33

15

20

8

32

18

Em Remanescentes de Vegetação

1783

625

174

298

109

17

4

2

1

13

7

Em Unidades de Conservação

643

210

84

70

35

3

1

2

1

6

0



**INSTITUTO DO MEIO AMBIENTE**  
ESTADO DE ALAGOAS

Av. Fernandes Lima, 679  
Farol – CEP 57057-450 – Maceió, Alagoas.  
Fone: 3315-1738/1778  
Fax 3315-1732; www.ima.al.gov.

**INSTITUTO DO MEIO AMBIENTE DE ALAGOAS**  
**ASSESSORIA AMBIENTAL DE GEOPROCESSAMENTO**  
**RELATÓRIO SEMANAL DE MONITORAMENTO DE FOCOS DE QUEIMADAS**

**Evolução dos Focos de Queimadas em Remanescentes de Vegetação**

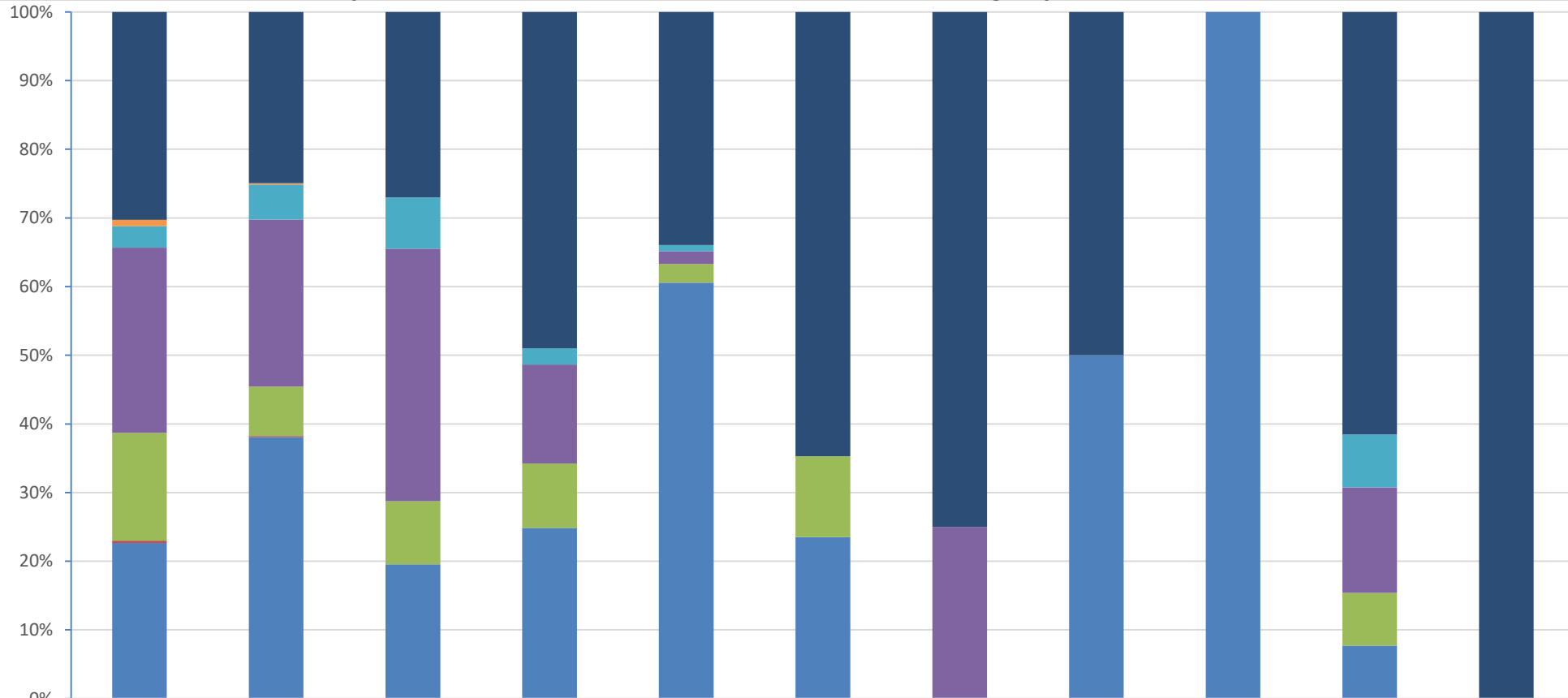

	2023	JAN	FEV	MAR	ABR	MAI	JUN	JUL	31	32	33
■ Transição Fitoecológicas	540	156	47	146	37	11	3	1	0	8	7
■ Refúgio Ecológico	16	1	0	0	0	0	0	0	0	0	0
■ Formações Pioneiras	56	32	13	7	1	0	0	0	0	1	0
■ Floresta Ombrófila	481	152	64	43	2	0	1	0	0	2	0
■ Floresta Estacional	280	45	16	28	3	2	0	0	0	1	0
■ Cerrado	6	1	0	0	0	0	0	0	0	0	0
■ Caatinga	404	238	34	74	66	4	0	1	1	1	0









# DISTRIBUIÇÃO ESPACIAL DOS FOCOS DE QUEIMADAS – 18 a 24/08/2024

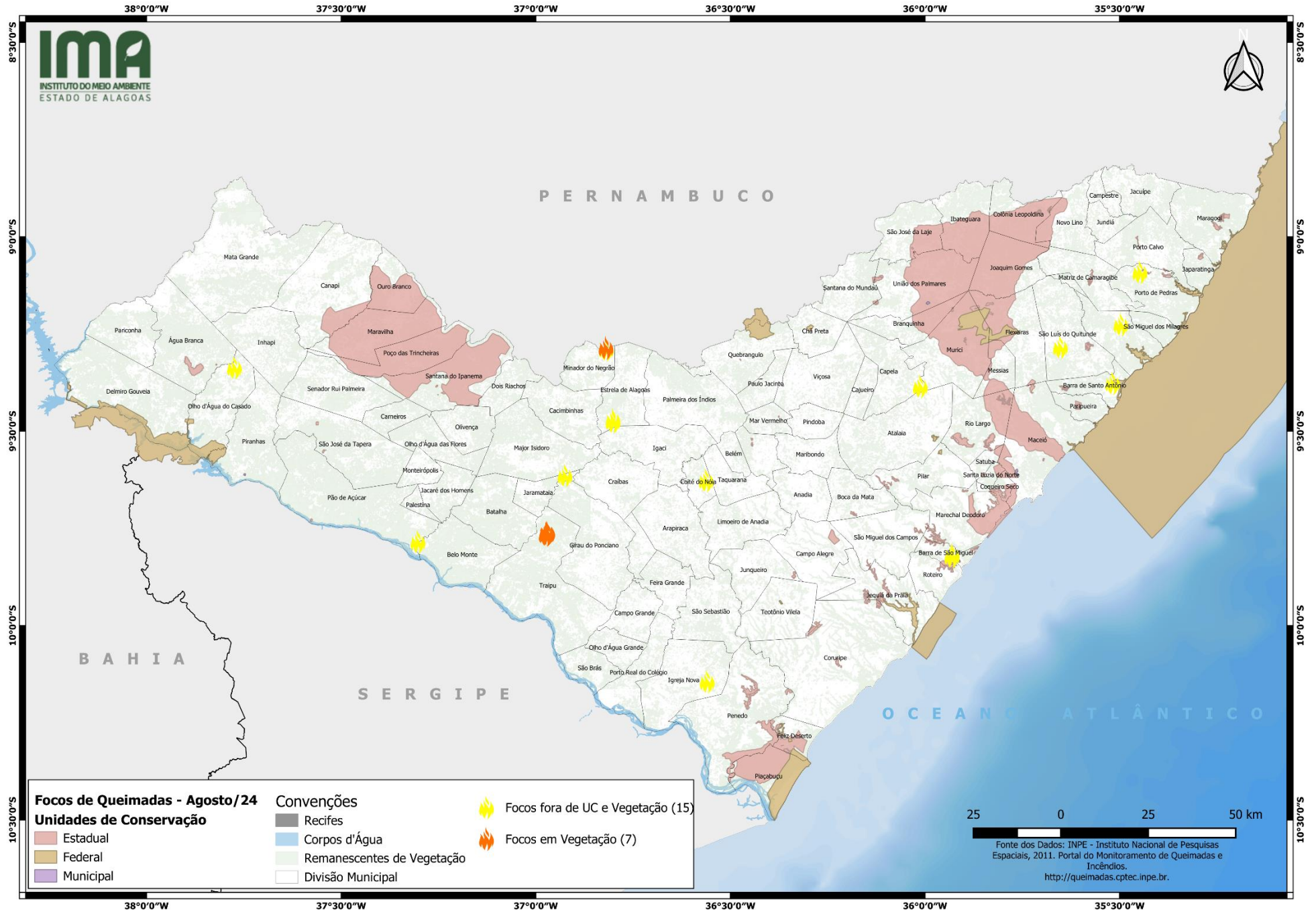

# CONCENTRAÇÃO DOS FOCOS DE QUEIMADAS – 01/01/2024 a 24/08/2024

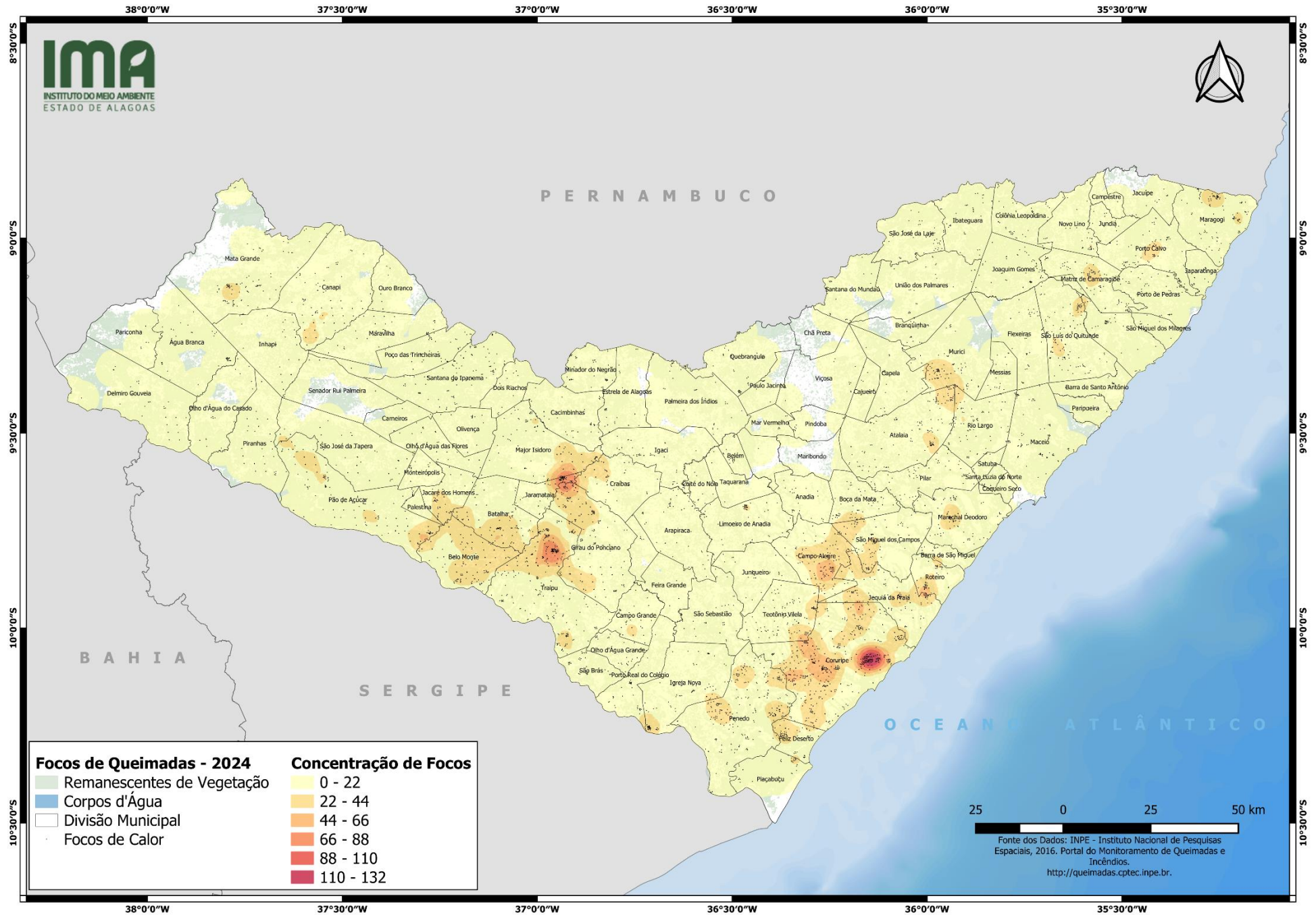



INSTITUTO DO MEIO AMBIENTE  
ESTADO DE ALAGOAS

Av. Fernandes Lima, 679  
Farol – CEP 57057-450 – Maceió, Alagoas.  
Fone: 3315-1738/1778  
Fax 3315-1732; www.ima.al.gov.

INSTITUTO DO MEIO AMBIENTE DE ALAGOAS  
ASSESSORIA AMBIENTAL DE GEOPROCESSAMENTO  
RELATÓRIO SEMANAL DE MONITORAMENTO DE FOCOS DE QUEIMADAS

Página: 11

18 a 24/08/2024

MUNICÍPIO	QTD FOCOS	DATA (aaaa/mm/dd)	HORA GMT (hms)	LATITUDE	LONGITUDE	PRECIPITAÇÃO (mm)	UNIDADE DE CONSERVAÇÃO	TIPO DE VEGETAÇÃO AFETADA	CÓDIGO DA PROPRIEDADE DE OCORRÊNCIA DO FOCO DE QUEIMADA
Traipu	6	21/08/2024	16:39:00	-9,76618	-36,97331	0	-	Transição Fitoecológica	-
		24/08/2024	15:20:00	-9,76279	-36,97044	0	-	Transição Fitoecológica	AL-2709202-35719151E34B44F597296D66D8341C50
		24/08/2024	16:37:00	-9,76268	-36,97275	0	-	Transição Fitoecológica	-
		24/08/2024	16:37:00	-9,76208	-36,96949	0	-	Transição Fitoecológica	AL-2709202-35719151E34B44F597296D66D8341C50
		24/08/2024	16:11:00	-9,76360	-36,97017	0	-	Transição Fitoecológica	AL-2709202-35719151E34B44F597296D66D8341C50
		24/08/2024	16:11:00	-9,76001	-36,97095	0	-	Transição Fitoecológica	-
Barra de São Miguel	2	24/08/2024	04:02:00	-9,82169	-35,93116	0	-	-	AL-2700607-8344A4028E98454DB7AA600B36CC4017
		24/08/2024	04:02:00	-9,81767	-35,93057	0	-	-	AL-2700607-8344A4028E98454DB7AA600B36CC4017
Estrela de Alagoas	2	23/08/2024	15:16:00	-9,47485	-36,80141	0	-	-	AL-2702553-EE7A05E463A34AD186CCD99220B12190
		23/08/2024	15:16:00	-9,47109	-36,80167	0	-	-	AL-2702553-07DE3CAF2E3A47258CD2CB89DFBBCF3A
Minador do Negrão	2	21/08/2024	16:18:00	-9,28959	-36,81912	0	-	-	AL-2705309-E945B7A182824307A17ECB7B8BD3031A
		21/08/2024	16:18:00	-9,28555	-36,81984	0	-	Transição Fitoecológica	-
Barra de Santo Antônio	1	23/08/2024	15:39:00	-9,37634	-35,51818	0	-	-	AL-2700508-304B2500BF7B45CE9F8F130CEE7C2F25
Capela	1	21/08/2024	15:54:00	-9,38471	-36,01223	0	-	-	AL-2700409-6FC030E1821C44FE9468EB39D131FAA0
Coité do Nóia	1	24/08/2024	16:37:00	-9,62646	-36,56229	0	-	-	AL-2702009-166470C3B9D4435CB723566AA4C9EBD7
Igreja Nova	1	21/08/2024	16:18:00	-10,14368	-36,55974	0	-	-	AL-2703205-CBC16550E4B249A795A3649B67FE258B
Jaramataia	1	21/08/2024	16:39:00	-9,61367	-36,92517	0	-	-	AL-2704401-3C6D28027CC54A81828B25126828A1EF
Olho d'Água do Casado	1	23/08/2024	16:56:00	-9,33628	-37,77419	0	-	-	AL-2705804-48EA0934D60B4519AE158F46DA6CD011
Pão de Açúcar	1	24/08/2024	16:11:00	-9,78415	-37,30272	0	-	-	AL-2706406-ECEA9C512F6344EAB5B97C4A12C6209F
Passo de Camaragibe	1	24/08/2024	15:20:00	-9,22554	-35,49692	0	-	-	AL-2706505-AB228FBE27F84897AF6B212BE6C1C2D5
Porto de Pedras	1	23/08/2024	15:16:00	-9,09049	-35,44818	0,1	-	-	AL-2707404-9EA34D2953A544CC91EE60AA5AB15DD8
São Luís do Quitunde	1	23/08/2024	15:16:00	-9,28344	-35,65248	0	-	-	AL-2708501-F53F4F5DD9AF410AB1F30525F1E58F45