

# RELATÓRIO DE MONITORAMENTO DE FOCOS DE QUEIMADAS

25 a 31 de Agosto de 2024

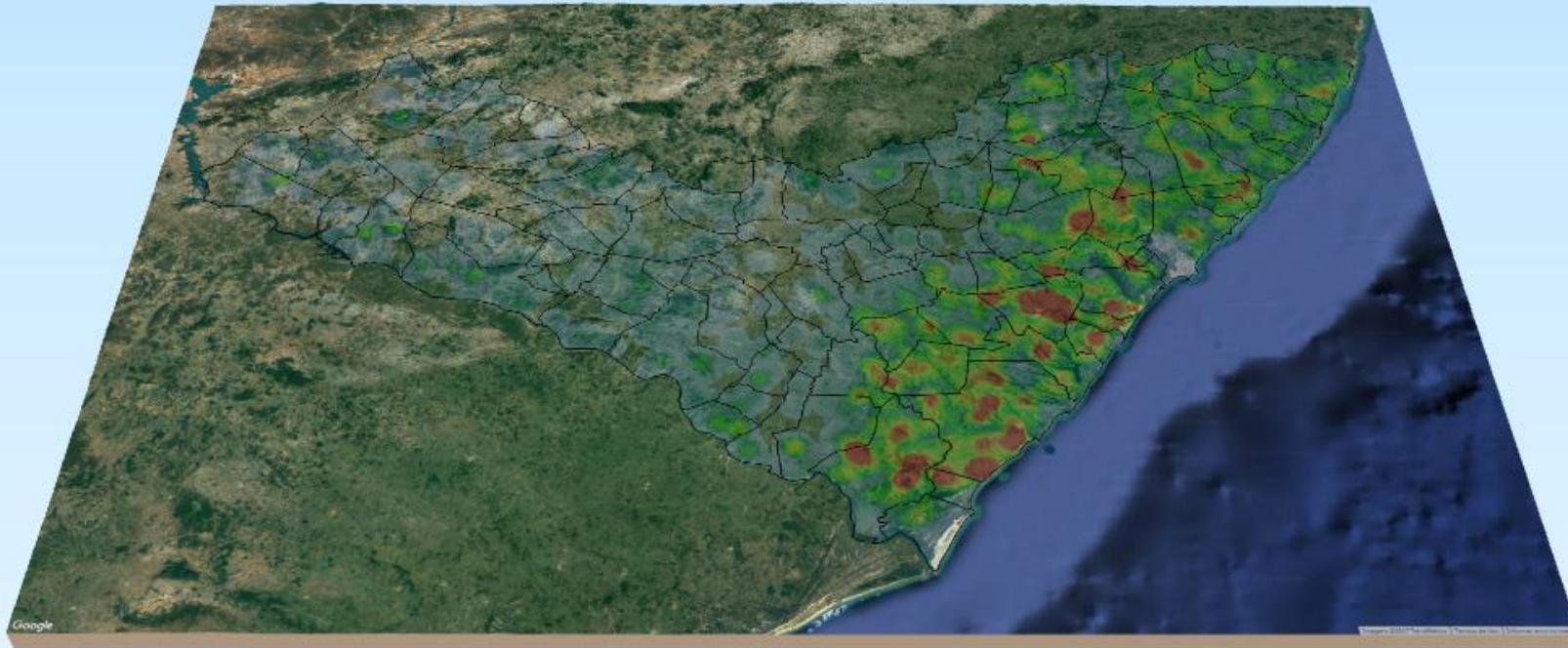

**MONITORAMENTO DE FOCOS DE QUEIMADAS NO ESTADO DE ALAGOAS**  
**RELATÓRIO TÉCNICO**

**PAULO SURUAGY DO AMARAL DANTAS**  
Governador do Estado de Alagoas

**GINO CÉSAR MENESES PAIVA**  
Secretário de Estado do Meio Ambiente e dos Recursos Hídricos

**GUSTAVO RESSURREIÇÃO LOPES**  
Diretor-Presidente do Instituto do Meio Ambiente de Alagoas

**IVENS BARBOZA LEÃO**  
Diretor Executivo de Gestão do  
Instituto do Meio Ambiente de Alagoas

**DANIEL NIVALDO DA CONCEIÇÃO**  
Supervisor de Geoprocessamento do  
Instituto do Meio Ambiente de Alagoas

# RESUMO DAS OCORRÊNCIAS DOS FOCOS DE QUEIMADAS

## 25 a 31/08/2024

QUANTIDADE TOTAL DE FOCOS NO ESTADO: 62

QUANTIDADE DE FOCOS MONITORADOS<sup>1</sup>: 55

QUANTIDADE DE FOCOS QUE AFETARAM UNIDADES DE CONSERVAÇÃO: 2

APA de Santa Rita:1

RPPN Sereno: 1

QUANTIDADE DE FOCOS QUE AFETARAM VEGETAÇÃO: 26

Transição Fitoecológica: 17

Floresta Ombrófila: 3

Caatinga: 4

Formações Pioneiras: 2

RANKING DOS MUNICÍPIOS COM MAIOR QUANTIDADE DE REGISTROS DE FOCOS:

1- Traipu: 13

2- Canapi: 6

3- Barra de Santo Antônio: 5

4- Penedo: 5

5- Cacimbinhas: 4

RANKING DOS MUNICÍPIOS COM MENOR QUANTIDADE DE REGISTROS DE FOCOS:

1- Marechal Deodoro: 1

2- Matriz de Camaragibe: 1

3- Piranhas: 1

4- Porto de Pedras: 1

5- São Luís do Quitunde: 1

FOCOS MONITORADOS E NÃO MONITORADOS

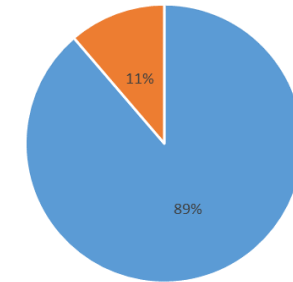

■ FOCOS MONITORADOS ■ FOCOS NÃO MONITORADOS

FOCOS POR TIPO DE VEGETAÇÃO AFETADA

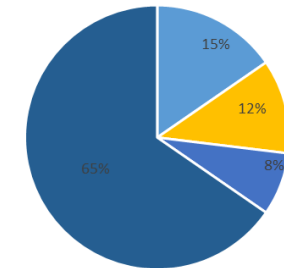

■ CAATINGA ■ FLORESTA OMBRÓFILA ■ FORMAÇÕES PIONEIRAS ■ TRANSIÇÃO FITOECOLÓGICA

FOCOS POR UC'S AFETADAS

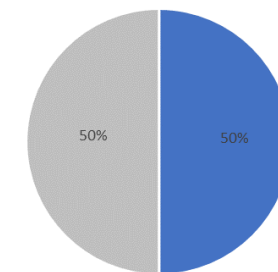

■ APA de Santa Rita ■ RPPN Sereno

<sup>1</sup>Focos monitorados correspondem àqueles que afetaram remanescentes de vegetação ou unidades de conservação, além das ocorrências identificadas nas propriedades rurais, segundo dados do Cadastro Ambiental Rural.



INSTITUTO DO MEIO AMBIENTE  
ESTADO DE ALAGOAS

Av. Fernandes Lima, 679  
Farol – CEP 57057-450 – Maceió, Alagoas.  
Fone: 3315-1738/1778  
Fax 3315-1732; www.ima.al.gov.

## INSTITUTO DO MEIO AMBIENTE DE ALAGOAS

### SUPERVISÃO DE GEOPROCESSAMENTO

#### RELATÓRIO SEMANAL DE MONITORAMENTO DE FOCOS DE QUEIMADAS

### Evolução dos Focos de Queimadas

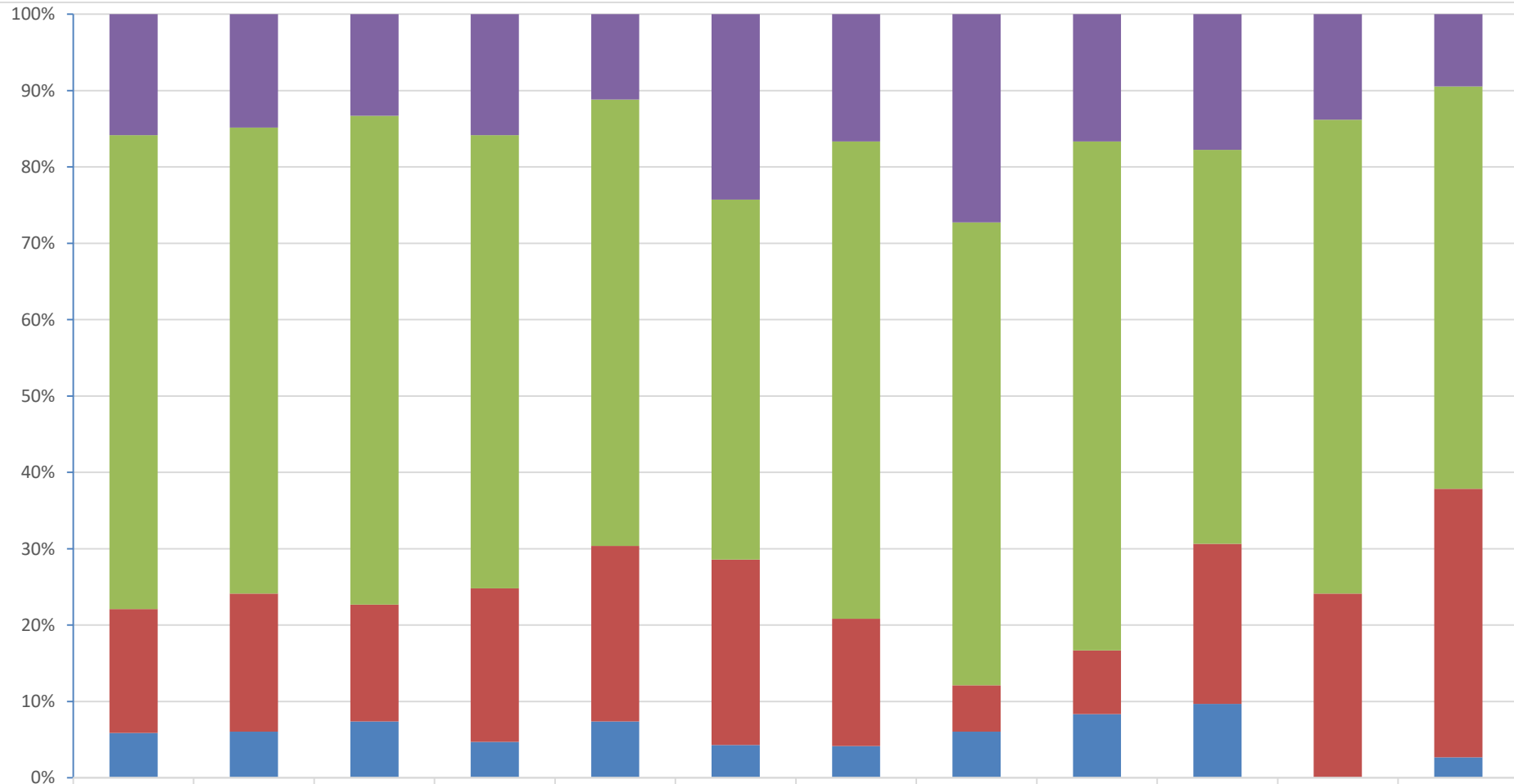

Focos Não Monitorados	1737	514	151	235	53	17	4	9	2	11	4	7
Propriedades CAR	6807	2114	728	881	277	33	15	20	8	32	18	39
Em Remanescentes de Vegetação	1783	625	174	298	109	17	4	2	1	13	7	26
Em Unidades de Conservação	643	210	84	70	35	3	1	2	1	6	0	2



**INSTITUTO DO MEIO AMBIENTE  
ESTADO DE ALAGOAS**

Av. Fernandes Lima, 679  
Farol – CEP 57057-450 – Maceió, Alagoas.  
Fone: 3315-1738/1778  
Fax 3315-1732; www.ima.al.gov.

**INSTITUTO DO MEIO AMBIENTE DE ALAGOAS  
ASSESSORIA AMBIENTAL DE GEOPROCESSAMENTO  
RELATÓRIO SEMANAL DE MONITORAMENTO DE FOCOS DE QUEIMADAS**

**Evolução dos Focos de Queimadas em Remanescentes de Vegetação**

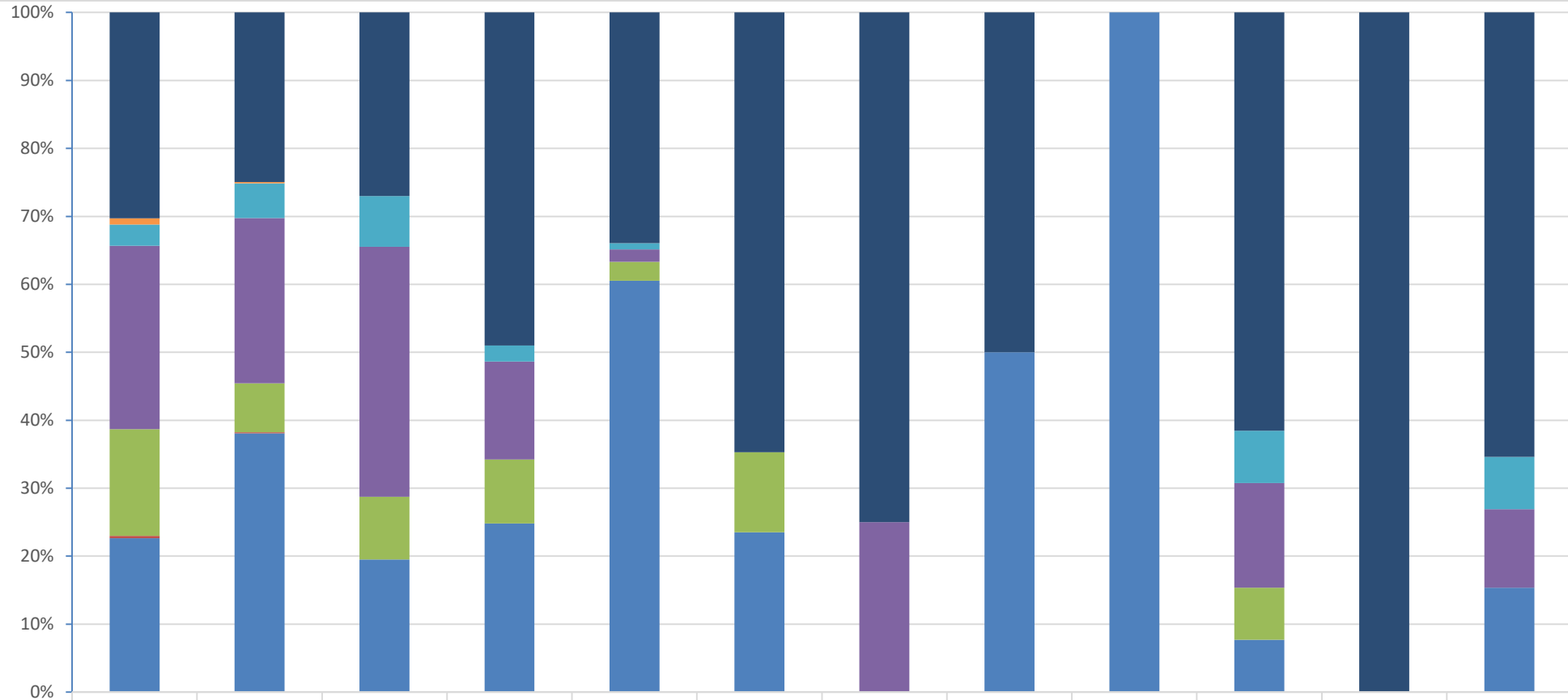

	2023	JAN	FEV	MAR	ABR	MAI	JUN	JUL	31	32	33	34
■ Transição Fitoecológicas	540	156	47	146	37	11	3	1	0	8	7	17
■ Refúgio Ecológico	16	1	0	0	0	0	0	0	0	0	0	0
■ Formações Pioneiras	56	32	13	7	1	0	0	0	0	1	0	2
■ Floresta Ombrófila	481	152	64	43	2	0	1	0	0	2	0	3
■ Floresta Estacional	280	45	16	28	3	2	0	0	0	1	0	0
■ Cerrado	6	1	0	0	0	0	0	0	0	0	0	0
■ Caatinga	404	238	34	74	66	4	0	1	1	1	0	4









# DISTRIBUIÇÃO ESPACIAL DOS FOCOS DE QUEIMADAS – 25 a 31/08/2024

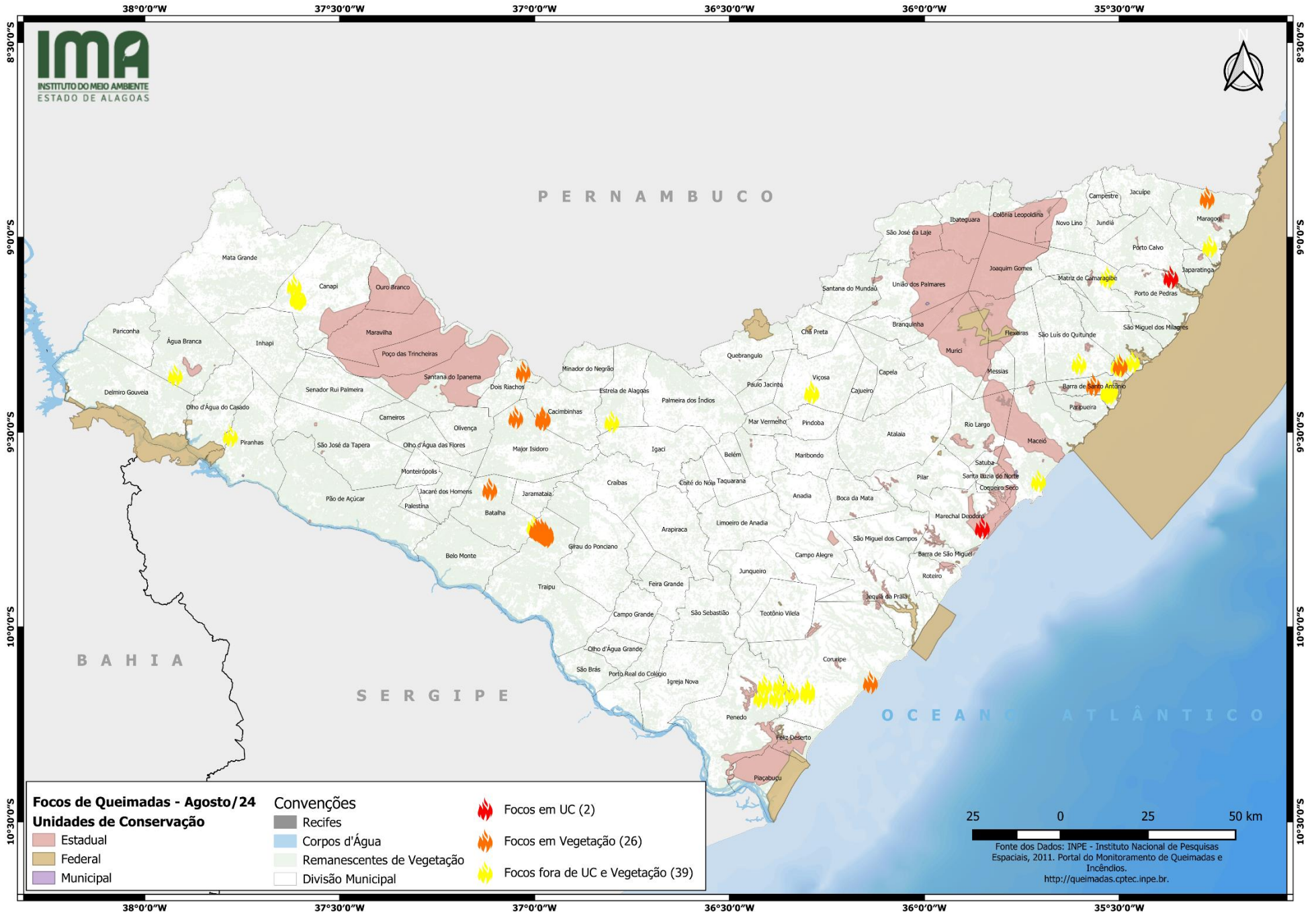

# CONCENTRAÇÃO DOS FOCOS DE QUEIMADAS – 01/01/2024 a 31/08/2024

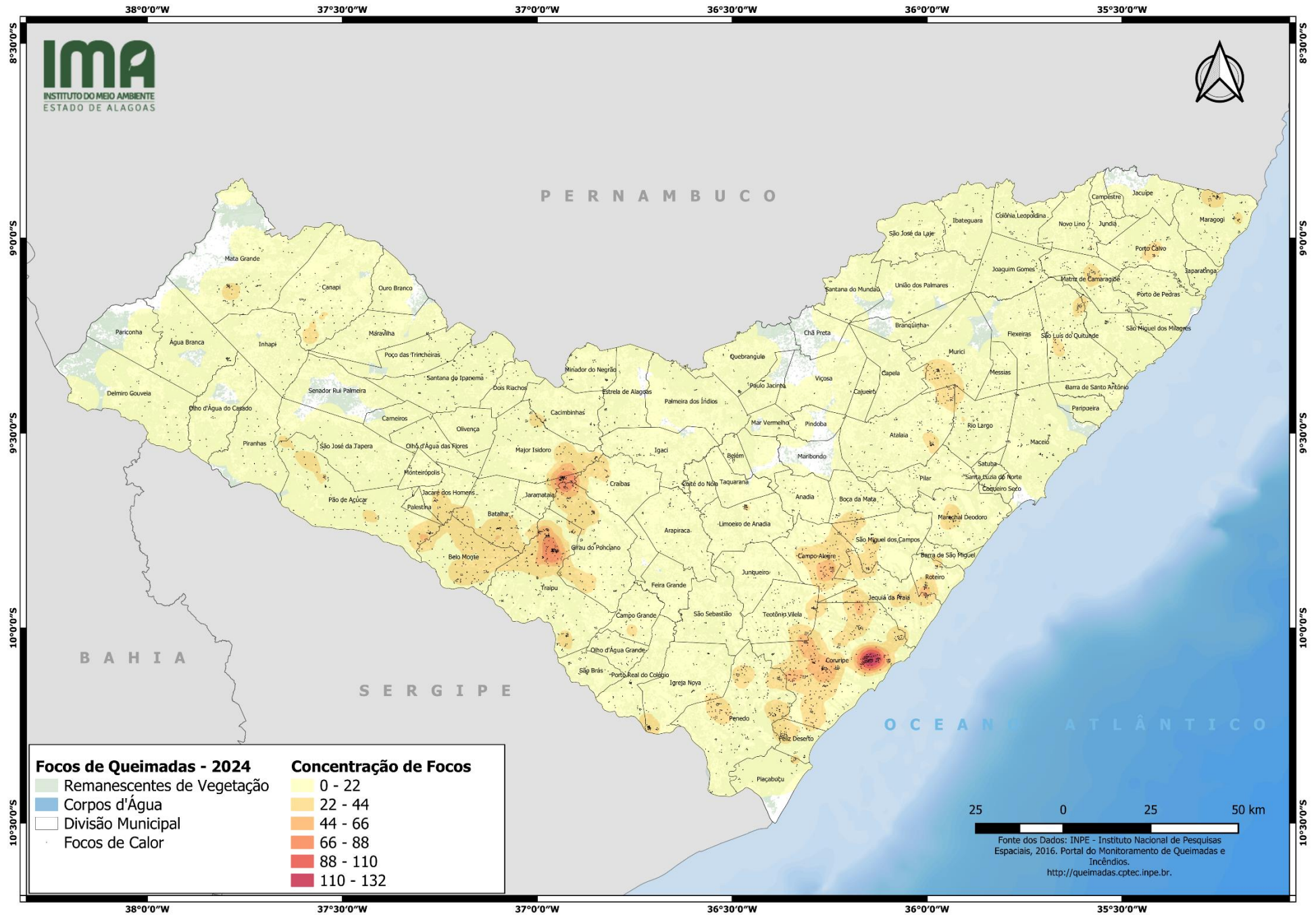



INSTITUTO DO MEIO AMBIENTE  
ESTADO DE ALAGOAS

Av. Fernandes Lima, 679  
Farol – CEP 57057-450 – Maceió, Alagoas.  
Fone: 3315-1738/1778  
Fax 3315-1732; www.ima.al.gov.

INSTITUTO DO MEIO AMBIENTE DE ALAGOAS  
ASSESSORIA AMBIENTAL DE GEOPROCESSAMENTO  
RELATÓRIO SEMANAL DE MONITORAMENTO DE FOCOS DE QUEIMADAS

Página: 11

25 a 31/08/2024

MUNICÍPIO	QTD FOCOS	DATA (aaaa/mm/dd)	HORA GMT (hms)	LATITUDE	LONGITUDE	PRECIPITAÇÃO (mm)	UNIDADE DE CONSERVAÇÃO	TIPO DE VEGETAÇÃO AFETADA	CÓDIGO DA PROPRIEDADE DE OCORRÊNCIA DO FOCO DE QUEIMADA
Traipu	13	26/08/2024	16:45:00	-9,75833	-36,98019	0,00	-	Transição Fitoecológica	AL-2709202-12FEB233654D4A5DAC28CCA9E3CE6D6D
		26/08/2024	16:24:00	-9,76648	-36,96957	0,00	-	Transição Fitoecológica	AL-2709202-35719151E34B44F597296D66D8341C50
		26/08/2024	16:24:00	-9,76207	-36,97039	0,00	-	Transição Fitoecológica	AL-2709202-35719151E34B44F597296D66D8341C50
		30/08/2024	03:23:00	-9,76623	-36,96992	2,69	-	Transição Fitoecológica	AL-2709202-35719151E34B44F597296D66D8341C50
		30/08/2024	03:49:00	-9,76583	-36,97002	2,69	-	Transição Fitoecológica	AL-2709202-35719151E34B44F597296D66D8341C50
		26/08/2024	16:01:00	-9,76198	-36,97569	0,00	-	Transição Fitoecológica	-
		26/08/2024	16:01:00	-9,76145	-36,97219	0,00	-	Transição Fitoecológica	-
		26/08/2024	16:45:00	-9,74936	-36,98144	0,00	-	Transição Fitoecológica	-
		26/08/2024	16:45:00	-9,75700	-36,97089	0,00	-	Transição Fitoecológica	-
		26/08/2024	16:24:00	-9,76277	-36,97446	0,00	-	Transição Fitoecológica	-
		29/08/2024	16:43:00	-9,75317	-36,99273	0,00	-	Transição Fitoecológica	-
29/08/2024	16:43:00	-9,75241	-36,98875	0,00	-	Transição Fitoecológica	-		
29/08/2024	16:18:00	-9,75054	-36,99570	0,00	-	Transição Fitoecológica	-		
Canapi	6	26/08/2024	16:24:00	-9,15809	-37,60415	0,00	-	-	AL-2701605-0CC957C837FE4126A03DB0A8D5E4327D
		26/08/2024	15:33:00	-9,15606	-37,60884	0,00	-	-	AL-2701605-8FF242EB592841A3A17BC186F718AD2F
		26/08/2024	16:24:00	-9,15620	-37,60958	0,00	-	-	AL-2701605-8FF242EB592841A3A17BC186F718AD2F
		26/08/2024	16:24:00	-9,15553	-37,60556	0,00	-	-	AL-2701605-8FF242EB592841A3A17BC186F718AD2F
		31/08/2024	15:39:00	-9,12426	-37,61670	0,00	-	-	AL-2701605-A59CDEABEB52474AAB9EC8EA30F55904
		26/08/2024	16:24:00	-9,15879	-37,60816	0,00	-	-	AL-2701605-D138953CB95B4A8486E0D92D8CE22A30
Barra de Santo Antônio	5	31/08/2024	15:39:00	-9,40018	-35,52581	0,00	-	-	AL-2700508-4BF43BC67EAA4DC1A4DA44F5785BE7EB
		25/08/2024	15:01:00	-9,37873	-35,56675	0,00	-	Floresta Ombrófila	AL-2700508-658EA456190C4307B9BB6F6ADC2E26F8
		31/08/2024	15:39:00	-9,39718	-35,53051	0,00	-	-	AL-2700508-DC28566F473A44D8A396C2CDD5E5CC4E
		31/08/2024	15:39:00	-9,39236	-35,52263	0,00	-	-	AL-2700508-F7060F05611F4533808631BA4B387CFB
		25/08/2024	16:41:00	-9,32981	-35,50397	0,00	-	-	AL-2706505-66F3550F21FA4F38A5DEB8EA6BC2C58A
Penedo	5	30/08/2024	20:04:25	-10,17000	-36,34000	0,20	-	-	AL-2702306-E00F007437CE41AEB955725BFA4BEDAE
		30/08/2024	21:04:26	-10,18000	-36,42000	0,20	-	-	AL-2706703-134C9C3546F54BBAA3C49B689480CDCE
		30/08/2024	21:04:26	-10,15000	-36,37000	0,20	-	-	AL-2706703-805E66FA752E433AA3AA50A4A21C5D09
		30/08/2024	21:04:26	-10,15000	-36,41000	0,20	-	-	AL-2706703-A6B850D18AC9428190877AF3E41DF53A
		30/08/2024	21:04:26	-10,18000	-36,38000	0,20	-	-	AL-2706703-F0316311424F4B318428508AC3B8AA8D
Cacimbinhas	4	26/08/2024	16:01:00	-9,46567	-36,98023	0,00	-	Transição Fitoecológica	-
		27/08/2024	16:03:00	-9,46720	-36,97988	0,00	-	Transição Fitoecológica	-
		31/08/2024	03:53:00	-9,46369	-36,97865	0,00	-	Transição Fitoecológica	-
		31/08/2024	15:39:00	-9,46396	-36,97813	0,00	-	Transição Fitoecológica	-
Batalha	3	29/08/2024	17:09:00	-9,74119	-37,00153	0,00	-	-	AL-2700706-AD4A25F60BE6496F80C44F50D4345234
		31/08/2024	16:30:00	-9,64619	-37,11536	0,00	-	Caatinga	-
		31/08/2024	16:05:00	-9,64614	-37,11530	0,00	-	Caatinga	-
Coruripe	3	25/08/2024	21:36:02	-10,16130	-36,29970	0,00	-	-	AL-2702306-048ABCCBC02A44A487CF6C0BA990C54F
		26/08/2024	03:23:00	-10,14175	-36,13877	0,50	-	Formações Pioneiras	AL-2702306-89ED9262F31043DA94AF09E3F3323965
		30/08/2024	20:04:25	-10,17000	-36,30000	0,25	-	-	AL-2702306-9DE2393DDCC4141BF8F8807D9435A368
Maragogi	2	28/08/2024	15:46:00	-8,89858	-35,27510	0,00	-	Floresta Ombrófila	AL-2704500-0ADD1EF32F974E84BF68AC69A8D6AFE9



INSTITUTO DO MEIO AMBIENTE  
ESTADO DE ALAGOAS

Av. Fernandes Lima, 679  
Farol – CEP 57057-450 – Maceió, Alagoas.  
Fone: 3315-1738/1778  
Fax 3315-1732; www.ima.al.gov.

INSTITUTO DO MEIO AMBIENTE DE ALAGOAS  
SUPERVISÃO DE GEOPROCESSAMENTO

RELATÓRIO SEMANAL DE MONITORAMENTO DE FOCOS DE QUEIMADAS

Página: 12

Relatório:  
25 a 31/08/2024

		26/08/2024	16:01:00	-9,02293	-35,26849	0,00	-	-	AL-2704500-377B63BBADFE467090365A3A93F24FAB
Passo de Camaragibe	2	25/08/2024	16:41:00	-9,32863	-35,49806	0,00	-	Floresta Ombrófila	AL-2706505-66F3550F21FA4F38A5DEB8EA6BC2C58A
		25/08/2024	16:41:00	-9,31879	-35,46687	0,00	-	-	AL-2706505-BCE8A7A58DA34AB7A8DBA1740727BAA7
Viçosa	2	26/08/2024	16:01:00	-9,39737	-36,28893	0,00	-	-	AL-2709400-3FBF757C6D6E48D3B4ED2597E3A20106
		26/08/2024	16:24:00	-9,39881	-36,28999	0,00	-	-	AL-2709400-4902BA44EC324289AC23133E747633A7
Água Branca	1	31/08/2024	16:05:00	-9,35368	-37,92181	0,00	-	-	AL-2700102-C8D2869B306A4868B5360B1A2907A102
Dois Riachos	1	25/08/2024	15:54:00	-9,34437	-37,02943	0,00	-	Caatinga	AL-2702504-EA7D03DC6C5A440484BC71F4AF9F2D70
Estrela de Alagoas	1	30/08/2024	16:24:00	-9,47263	-36,80217	0,00	-	-	AL-2702553-EE7A05E463A34AD186CCD99220B12190
Maceió	1	31/08/2024	15:39:00	-9,62472	-35,70776	0,00	-	-	AL-2704302-DCF75977D9144037ACEF152B5B975964
Major Isidoro	1	27/08/2024	15:39:00	-9,46204	-37,04839	0,00	-	Caatinga	-
Marechal Deodoro	1	30/08/2024	16:01:00	-9,74475	-35,85197	0,10	APA de Santa Rita	-	-
Matriz de Camaragibe	1	27/08/2024	16:03:00	-9,10250	-35,53080	0,00	-	-	AL-2705101-9F7F0ECF83A74A88A2E986884B74C74A
Piranhas	1	26/08/2024	16:01:00	-9,50913	-37,78052	0,00	-	-	AL-2707107-869110D87E694BA9908552F083C12342
Porto de Pedras	1	30/08/2024	15:07:00	-9,10221	-35,36812	0,00	RPPN Sereno	Formações Pioneiras	AL-2707305-6E0B2F3DED8A4A069F3C89D26202CC5F
São Luís do Quitunde	1	29/08/2024	16:18:00	-9,32386	-35,60387	0,00	-	-	AL-2708501-A687589967DB494BA04EA89A00D14DC3