

# RELATÓRIO DE MONITORAMENTO DE FOCOS DE QUEIMADAS

15 a 21 de Setembro de 2024

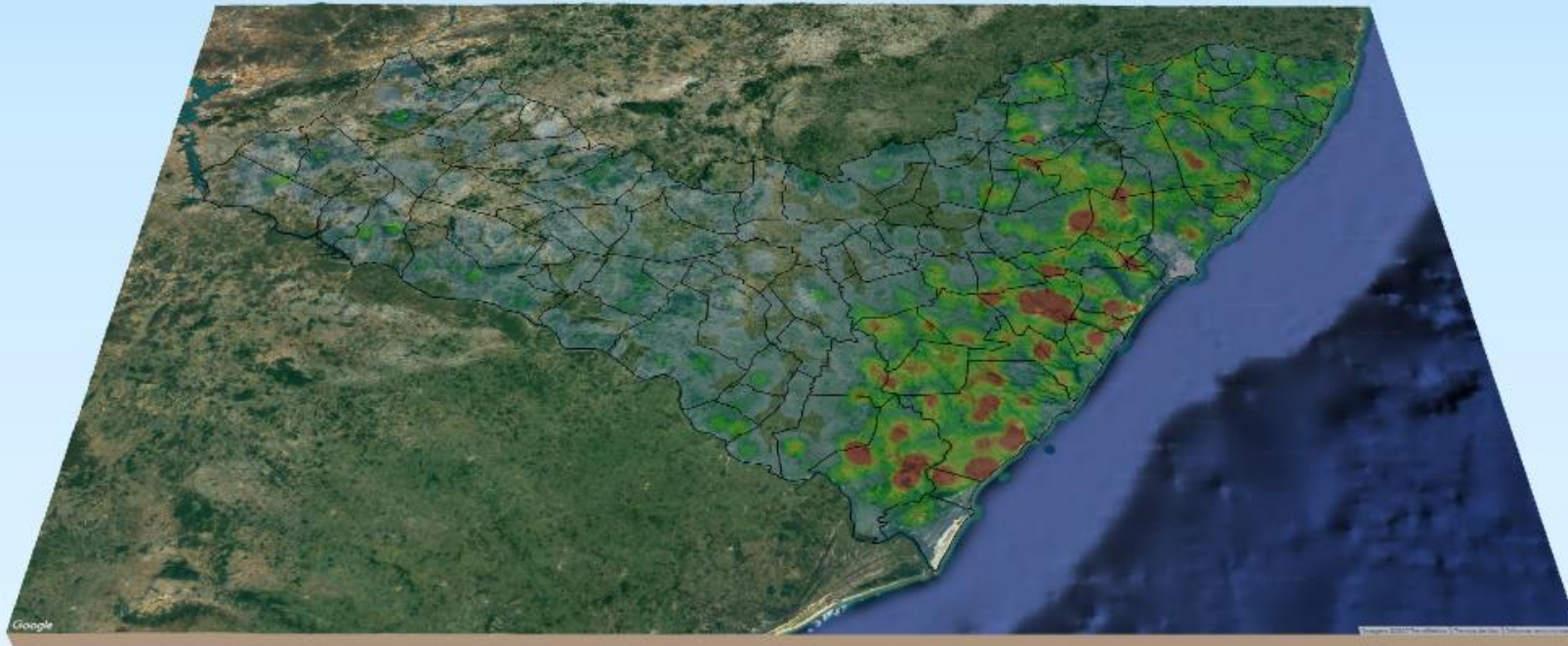

**MONITORAMENTO DE FOCOS DE QUEIMADAS NO ESTADO DE ALAGOAS**  
**RELATÓRIO TÉCNICO**

**PAULO SURUAGY DO AMARAL DANTAS**  
Governador do Estado de Alagoas

**GINO CÉSAR MENESES PAIVA**  
Secretário de Estado do Meio Ambiente e dos Recursos Hídricos

**GUSTAVO RESSURREIÇÃO LOPES**  
Diretor-Presidente do Instituto do Meio Ambiente de Alagoas

**IVENS BARBOZA LEÃO**  
Diretor Executivo de Gestão do  
Instituto do Meio Ambiente de Alagoas

**DANIEL NIVALDO DA CONCEIÇÃO**  
Supervisor de Geoprocessamento do  
Instituto do Meio Ambiente de Alagoas

## RESUMO DAS OCORRÊNCIAS DOS FOCOS DE QUEIMADAS 15 a 21/09/2024

QUANTIDADE TOTAL DE FOCOS NO ESTADO: 163

QUANTIDADE DE FOCOS MONITORADOS<sup>1</sup>:

QUANTIDADE DE FOCOS QUE AFETARAM UNIDADES DE CONSERVAÇÃO: 2

QUANTIDADE DE FOCOS QUE AFETARAM VEGETAÇÃO: 27

Transição Fitoecológica: 7

RANKING DOS MUNICÍPIOS COM MAIOR QUANTIDADE DE REGISTROS DE FOCOS:

- 1- Coruripe: 61
- 2- Penedo: 21
- 3- Marechal Deodoro: 19
- 4- Rio Largo: 11
- 5- Maragogi: 10

RANKING DOS MUNICÍPIOS COM MENOR QUANTIDADE DE REGISTROS DE FOCOS:

- 1- Branquinha: 1
- 2- Canapi: 1
- 3- Flexeiras: 1
- 4- Igaci: 1
- 5- Inhapi: 1

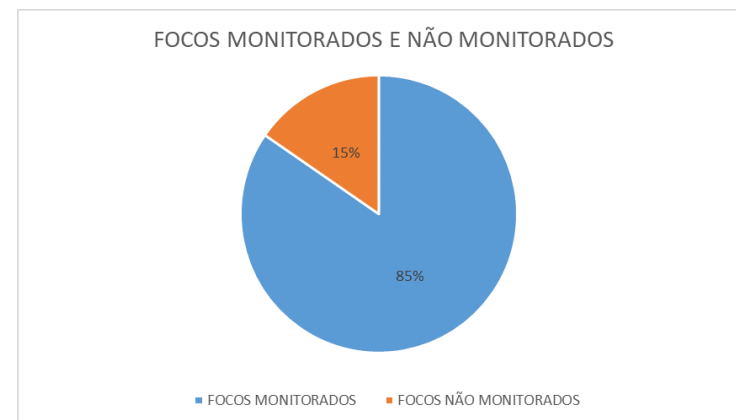

<sup>1</sup>Focos monitorados correspondem àqueles que afetaram remanescentes de vegetação ou unidades de conservação, além das ocorrências identificadas nas propriedades rurais, segundo dados do Cadastro Ambiental Rural.



INSTITUTO DO MEIO AMBIENTE  
ESTADO DE ALAGOAS

Av. Fernandes Lima, 679  
Farol – CEP 57057-450 – Maceió, Alagoas.  
Fone: 3315-1738/1778  
Fax 3315-1732; www.ima.al.gov.

## INSTITUTO DO MEIO AMBIENTE DE ALAGOAS

### SUPERVISÃO DE GEOPROCESSAMENTO

#### RELATÓRIO SEMANAL DE MONITORAMENTO DE FOCOS DE QUEIMADAS

Página: 4

Relatório:  
15 a 21/09/2024

#### Evolução dos Focos de Queimadas

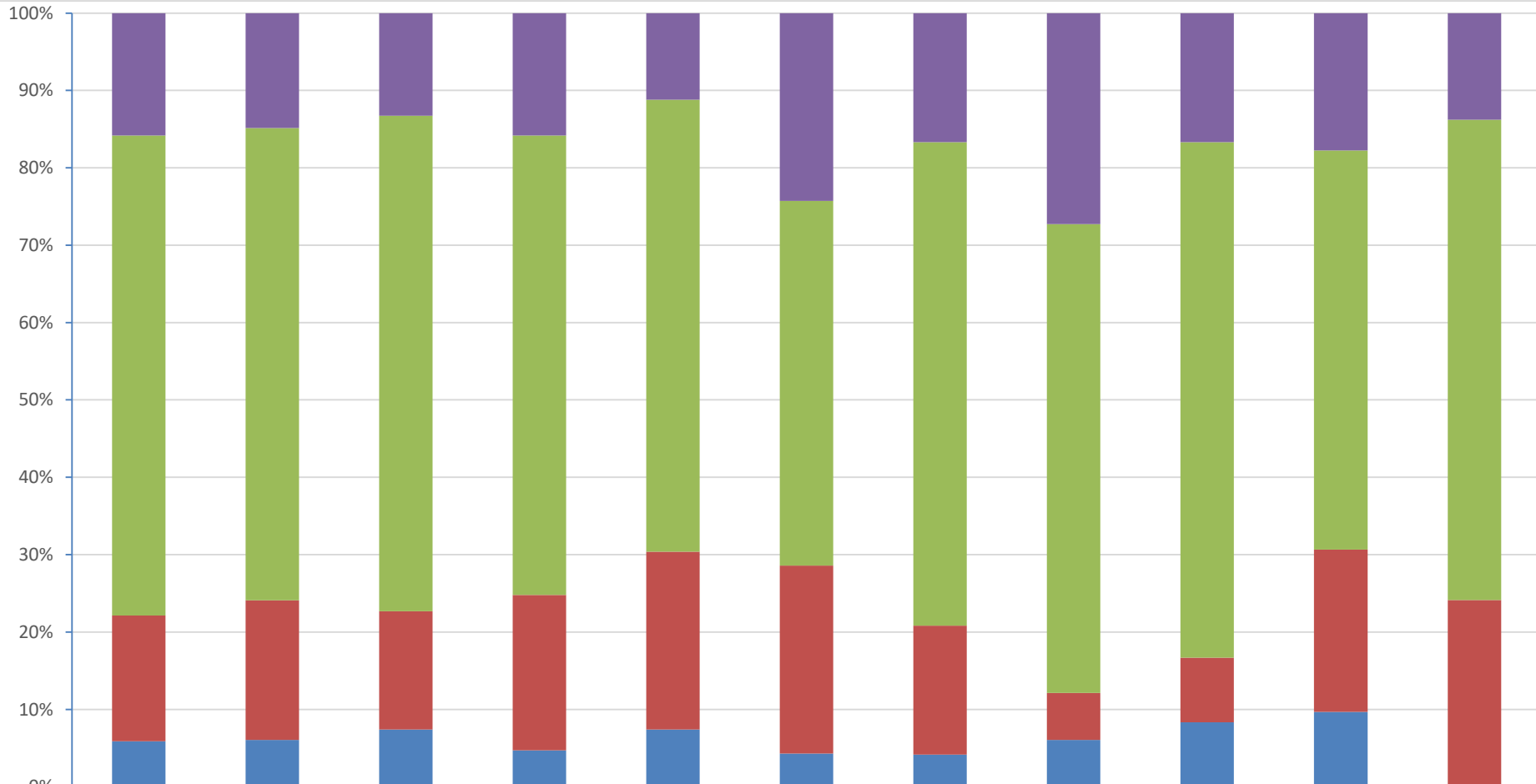

■ Focos Não Monitorados

■ Propriedades CAR

■ Em Remanescentes de Vegetação

■ Em Unidades de Conservação

2023

JAN

FEV

MAR

ABR

MAI

JUN

JUL

31

32

33

1737

514

151

235

53

17

4

9

2

11

4

6807

2114

728

881

277

33

15

20

8

32

18

1783

625

174

298

109

17

4

2

1

13

7

643

210

84

70

35

3

1

2

1

6

0



**INSTITUTO DO MEIO AMBIENTE**  
ESTADO DE ALAGOAS

Av. Fernandes Lima, 679  
Farol – CEP 57057-450 – Maceió, Alagoas.  
Fone: 3315-1738/1778  
Fax 3315-1732; www.ima.al.gov.

**INSTITUTO DO MEIO AMBIENTE DE ALAGOAS**  
**ASSESSORIA AMBIENTAL DE GEOPROCESSAMENTO**  
**RELATÓRIO SEMANAL DE MONITORAMENTO DE FOCOS DE QUEIMADAS**

**Evolução dos Focos de Queimadas em Remanescentes de Vegetação**

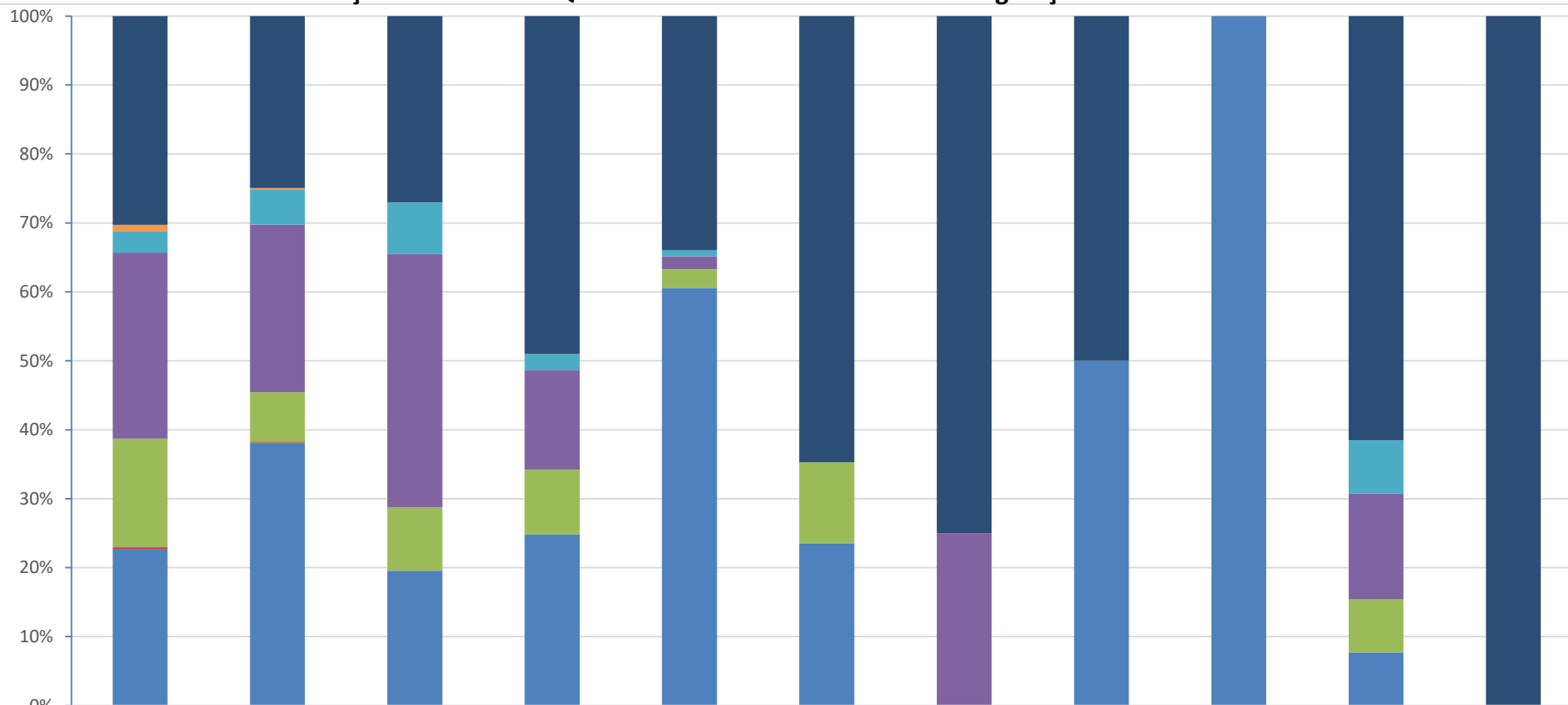

	2023	JAN	FEV	MAR	ABR	MAI	JUN	JUL	31	32	33
■ Transição Fitoecológicas	540	156	47	146	37	11	3	1	0	8	7
■ Refúgio Ecológico	16	1	0	0	0	0	0	0	0	0	0
■ Formações Pioneiras	56	32	13	7	1	0	0	0	0	1	0
■ Floresta Ombrófila	481	152	64	43	2	0	1	0	0	2	0
■ Floresta Estacional	280	45	16	28	3	2	0	0	0	1	0
■ Cerrado	6	1	0	0	0	0	0	0	0	0	0
■ Caatinga	404	238	34	74	66	4	0	1	1	1	0









# DISTRIBUIÇÃO ESPACIAL DOS FOCOS DE QUEIMADAS – 15 a 21/09/2024

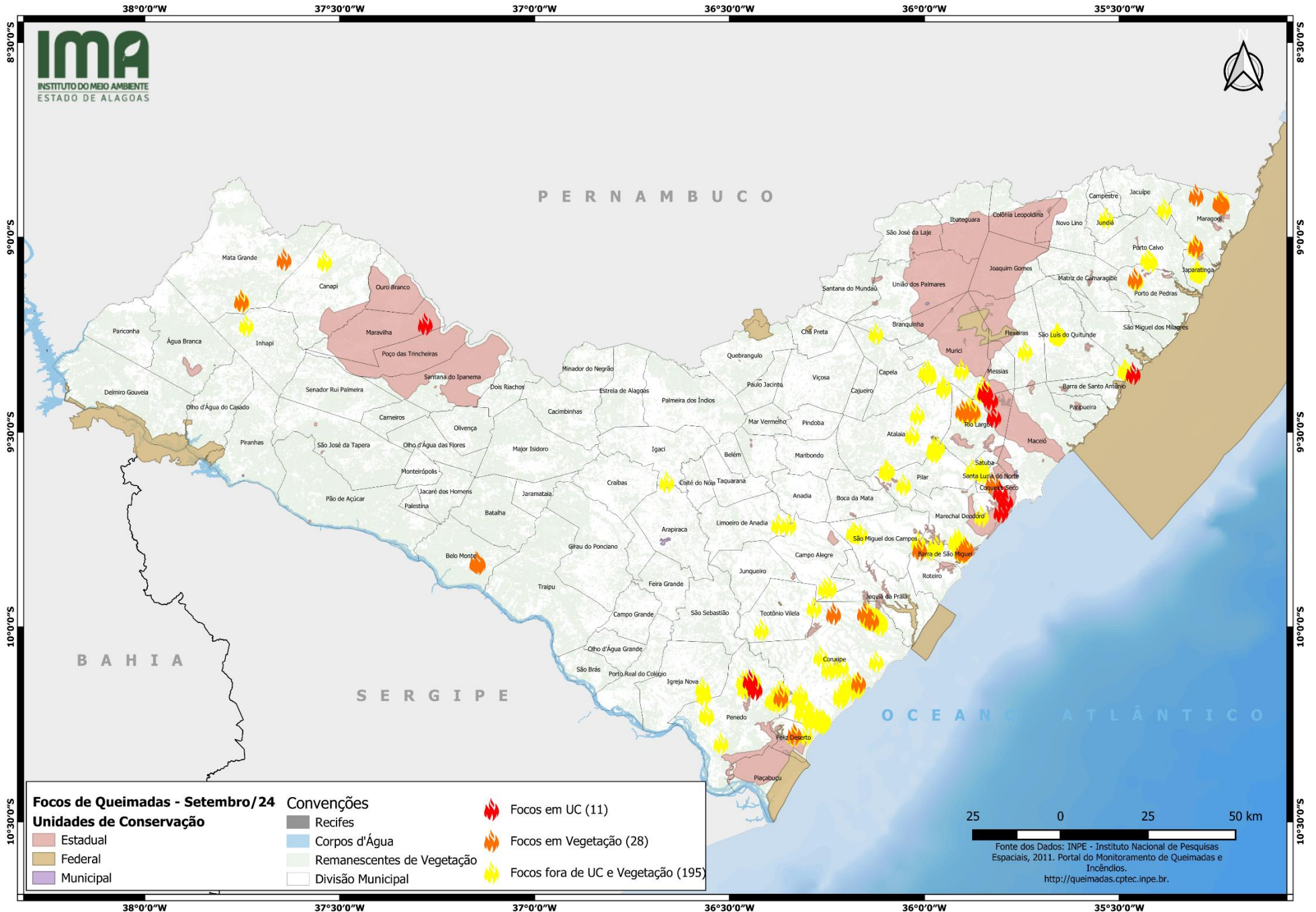

# CONCENTRAÇÃO DOS FOCOS DE QUEIMADAS – 01/01/2024 a 21/09/2024

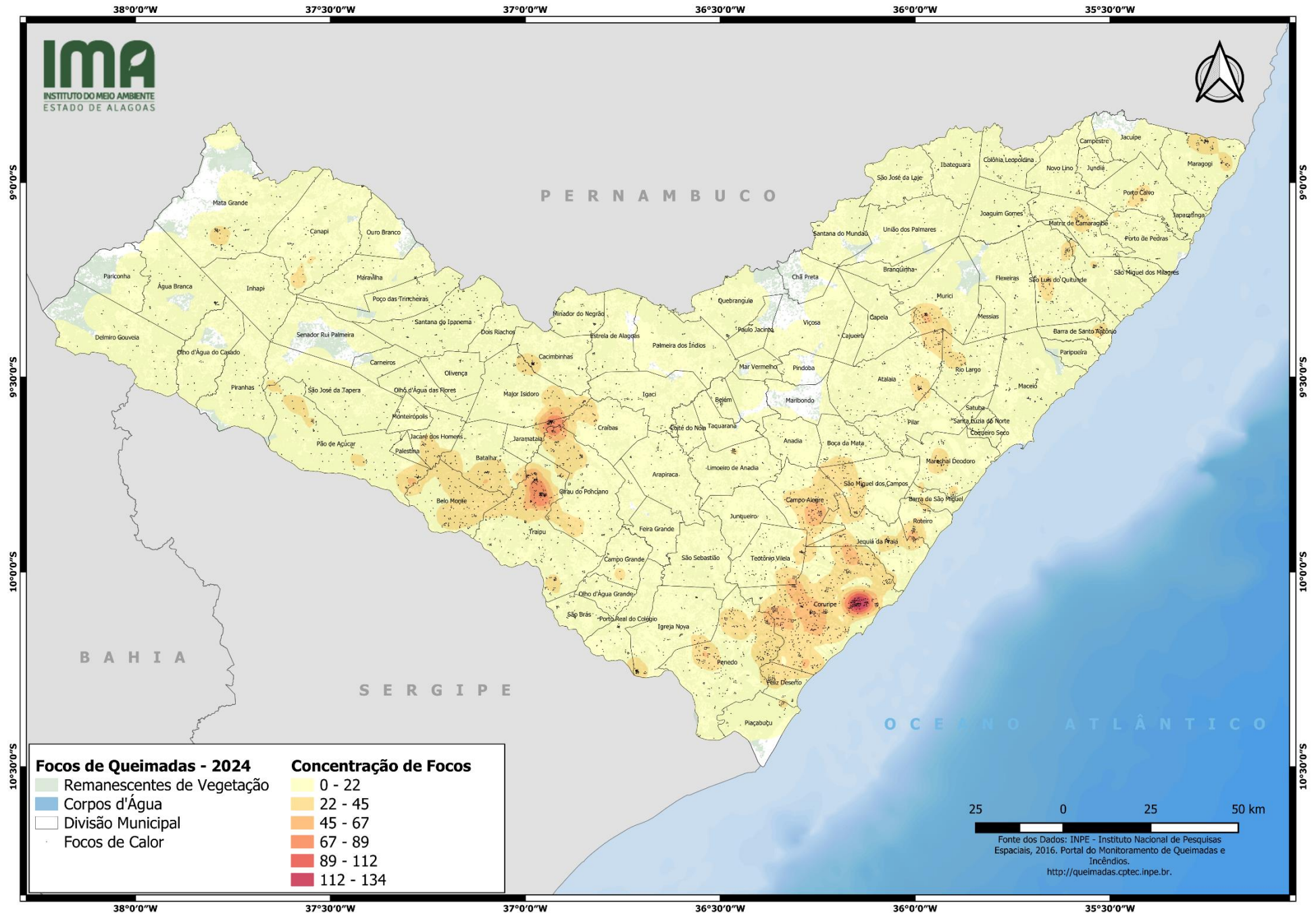





INSTITUTO DO MEIO AMBIENTE  
ESTADO DE ALAGOAS

Av. Fernandes Lima, 679  
Farol – CEP 57057-450 – Maceió, Alagoas.  
Fone: 3315-1738/1778  
Fax 3315-1732; www.ima.al.gov.

INSTITUTO DO MEIO AMBIENTE DE ALAGOAS  
ASSESSORIA AMBIENTAL DE GEOPROCESSAMENTO  
RELATÓRIO SEMANAL DE MONITORAMENTO DE FOCOS DE QUEIMADAS

MUNICÍPIO	QTD FOCOS	DATA (aaaa/mm/dd)	HORA GMT (hms)	LATITUDE	LONGITUDE	PRECIPITAÇÃO (mm)	UNIDADE DE CONSERVAÇÃO	TIPO DE VEGETAÇÃO AFETADA	CÓDIGO DA PROPRIEDADE DE OCORRÊNCIA DO FOCO DE QUEIMADA
Coruripe	61	17/09/2024	16:09:00	-9,98141	-36,14129	0,00	-	-	AL-2702306-02CA9D7EC59F4CE8BD69235A7B0F87E5
		19/09/2024	04:38:00	-10,14227	-36,16941	0,00	-	Floresta Ombrófila	AL-2702306-036DFF3A45024A4DB2C010A4FAE4236F
		17/09/2024	21:04:26	-10,20000	-36,31000	0,00	-	-	AL-2702306-1174A863F42E4D798FC4094AFDBCCD8D
		17/09/2024	12:02:00	-9,99519	-36,11383	0,00	-	-	AL-2702306-41E8A9BFAA254C7F96B95E2867AD7E34
		17/09/2024	14:36:01	-9,99140	-36,11420	0,00	-	-	AL-2702306-41E8A9BFAA254C7F96B95E2867AD7E34
		17/09/2024	12:02:00	-9,98628	-36,11257	0,00	-	-	AL-2702306-41E8A9BFAA254C7F96B95E2867AD7E34
		17/09/2024	15:46:00	-9,98067	-36,12047	0,00	-	-	AL-2702306-41E8A9BFAA254C7F96B95E2867AD7E34
		17/09/2024	15:46:00	-9,98123	-36,12431	0,00	-	-	AL-2702306-41E8A9BFAA254C7F96B95E2867AD7E34
		17/09/2024	15:22:00	-9,97969	-36,12309	0,00	-	-	AL-2702306-41E8A9BFAA254C7F96B95E2867AD7E34
		17/09/2024	16:09:00	-9,98216	-36,12216	0,00	-	-	AL-2702306-41E8A9BFAA254C7F96B95E2867AD7E34
		19/09/2024	22:06:02	-10,18010	-36,32320	0,00	-	-	AL-2702306-50D822E4BD4F49B2A8A7561428B2F1BF
		21/09/2024	03:13:00	-10,24039	-36,26327	0,00	-	-	AL-2702306-5E6600E9A8EA4C5CAFF951428B30B544
		15/09/2024	21:06:02	-10,08750	-36,12400	0,00	-	-	AL-2702306-618FEFCA8BF4D9A9F4B6019B29BFB05
		19/09/2024	23:58:00	-10,17413	-36,31777	0,00	-	-	AL-2702306-66DAA11D4F574D7CA211187047591DA6
		17/09/2024	16:09:00	-9,97765	-36,14192	0,00	-	-	AL-2702306-7317606D605244968E972E0E5FE61817
		17/09/2024	16:09:00	-9,97464	-36,14714	0,00	-	-	AL-2702306-7317606D605244968E972E0E5FE61817
		17/09/2024	16:50:00	-9,96253	-36,14550	0,00	-	-	AL-2702306-7317606D605244968E972E0E5FE61817
		17/09/2024	15:46:00	-9,97708	-36,14455	0,00	-	-	AL-2702306-7317606D605244968E972E0E5FE61817
		17/09/2024	16:09:00	-9,97841	-36,14655	0,00	-	-	AL-2702306-7317606D605244968E972E0E5FE61817
		20/09/2024	23:18:21	-10,10140	-36,21330	0,00	-	-	AL-2702306-7BA123EB9093491EB9965A5F1A1A878F
		19/09/2024	22:26:02	-10,16330	-36,19140	0,00	-	-	AL-2702306-91087AC8AE8043629331D396FD3F64D3
		19/09/2024	04:38:00	-10,14858	-36,17834	0,00	-	-	AL-2702306-91087AC8AE8043629331D396FD3F64D3
		19/09/2024	22:26:02	-10,14400	-36,19490	0,00	-	-	AL-2702306-9555673DAD6841BBA44C735EA4EBCD76
		19/09/2024	04:38:00	-10,14943	-36,17072	0,00	-	-	AL-2702306-A3F21E19EFA14D5AB76FF833F68C177D
		19/09/2024	03:49:00	-10,15647	-36,17270	0,00	-	-	AL-2702306-AA0002FDCDC544659FFF2269578DE4EE
		21/09/2024	00:11:58	-10,07570	-36,26640	0,00	-	-	AL-2702306-BC632E6717E94300B25C3A0087EA9FED
		20/09/2024	23:18:21	-10,10800	-36,24590	0,00	-	-	AL-2702306-BC632E6717E94300B25C3A0087EA9FED
		20/09/2024	23:18:21	-10,10470	-36,22960	0,00	-	-	AL-2702306-BC632E6717E94300B25C3A0087EA9FED
		17/09/2024	16:09:00	-9,98141	-36,11751	0,00	-	-	AL-2702306-CAE2669BF8C24ECAFAC69DD5A433E993
		18/09/2024	00:18:00	-10,17170	-36,21615	0,00	-	-	AL-2702306-CBDAF8FC48C14D4580A14B27A2647866
		19/09/2024	01:26:02	-10,21870	-36,31620	0,00	-	-	AL-2702306-D5F81450E974449CAB67B43ED06B4153
		19/09/2024	04:38:00	-10,14711	-36,17120	0,00	-	-	AL-2702306-DE6F759560F54335A9F61A304B7C48B8
		21/09/2024	02:06:03	-10,23860	-36,28570	0,00	-	-	AL-2702306-E04242891CAF47729B4083DD631C27D4
21/09/2024	01:56:03	-10,23910	-36,25860	0,00	-	-	AL-2702306-E04242891CAF47729B4083DD631C27D4		
21/09/2024	02:16:03	-10,23910	-36,25860	0,00	-	-	AL-2702306-E04242891CAF47729B4083DD631C27D4		
21/09/2024	02:06:03	-10,23910	-36,25860	0,00	-	-	AL-2702306-E04242891CAF47729B4083DD631C27D4		
21/09/2024	01:46:03	-10,23860	-36,28570	0,00	-	-	AL-2702306-E04242891CAF47729B4083DD631C27D4		
21/09/2024	01:36:03	-10,23910	-36,25860	0,00	-	-	AL-2702306-E04242891CAF47729B4083DD631C27D4		
21/09/2024	01:56:03	-10,23860	-36,28570	0,00	-	-	AL-2702306-E04242891CAF47729B4083DD631C27D4		
21/09/2024	01:46:03	-10,23910	-36,25860	0,00	-	-	AL-2702306-E04242891CAF47729B4083DD631C27D4		



**INSTITUTO DO MEIO AMBIENTE  
ESTADO DE ALAGOAS**

Av. Fernandes Lima, 679  
Farol – CEP 57057-450 – Maceió, Alagoas.  
Fone: 3315-1738/1778  
Fax 3315-1732; www.ima.al.gov.

**INSTITUTO DO MEIO AMBIENTE DE ALAGOAS  
SUPERVISÃO DE GEOPROCESSAMENTO**

**RELATÓRIO SEMANAL DE MONITORAMENTO DE FOCOS DE QUEIMADAS**

Página: 12

Relatório:  
15 a 21/09/2024

21/09/2024	03:36:00	-10,24719	-36,26266	0,00	-	-	AL-2702306-E04242891CAF47729B4083DD631C27D4		
21/09/2024	02:26:03	-10,23910	-36,25860	0,00	-	-	AL-2702306-E04242891CAF47729B4083DD631C27D4		
21/09/2024	03:13:00	-10,24534	-36,26414	0,00	-	-	AL-2702306-E04242891CAF47729B4083DD631C27D4		
21/09/2024	03:13:00	-10,24085	-36,26658	0,00	-	-	AL-2702306-E04242891CAF47729B4083DD631C27D4		
21/09/2024	01:36:03	-10,23860	-36,28570	0,00	-	-	AL-2702306-E04242891CAF47729B4083DD631C27D4		
15/09/2024	03:23:00	-10,23086	-36,29049	0,00	-	-	AL-2702306-E04242891CAF47729B4083DD631C27D4		
15/09/2024	03:23:00	-10,23427	-36,29479	0,00	-	-	AL-2702306-E04242891CAF47729B4083DD631C27D4		
19/09/2024	01:26:02	-10,21930	-36,28920	0,00	-	-	AL-2702306-E04242891CAF47729B4083DD631C27D4		
19/09/2024	03:49:00	-10,15257	-36,17579	0,00	-	-	AL-2702306-E30E7E31703244AF811FEA350BF2DCF6		
19/09/2024	04:38:00	-10,14619	-36,17895	0,00	-	-	AL-2702306-F6F79537852542B7B895456475ED4911		
18/09/2024	00:26:02	-10,18210	-36,21500	0,00	-	-	AL-2702306-F6F79537852542B7B895456475ED4911		
19/09/2024	03:49:00	-10,15202	-36,17942	0,00	-	-	AL-2702306-F984B40A5EED4E1793B21C5D6B8887BF		
17/09/2024	15:22:00	-9,98128	-36,13554	0,00	-	Floresta Ombrófila	AL-2703759-AA67B454D97A472DBB12352D78358166		
17/09/2024	16:09:00	-9,97689	-36,13728	0,00	-	-	AL-2703759-AA67B454D97A472DBB12352D78358166		
17/09/2024	16:09:00	-9,97313	-36,13787	0,00	-	-	AL-2703759-AA67B454D97A472DBB12352D78358166		
17/09/2024	15:46:00	-9,97943	-36,13635	0,00	-	-	AL-2703759-AA67B454D97A472DBB12352D78358166		
17/09/2024	16:09:00	-9,97915	-36,12743	0,00	-	-	AL-2703759-AA67B454D97A472DBB12352D78358166		
17/09/2024	15:22:00	-9,98009	-36,12619	0,00	-	-	AL-2703759-AA67B454D97A472DBB12352D78358166		
17/09/2024	16:50:00	-9,96384	-36,15446	0,00	-	Floresta Ombrófila	AL-2703759-F6A6F559881E437E93407E64299BEB26		
17/09/2024	16:09:00	-9,96567	-36,23350	0,00	-	Floresta Ombrófila	-		
17/09/2024	15:46:00	-9,96502	-36,23312	0,00	-	Floresta Ombrófila	-		
18/09/2024	00:18:00	-10,18648	-36,38200	0,00	-	-	AL-2706703-04F5468E0C924B71A5B9618AB4936C4F		
21/09/2024	23:56:02	-10,13940	-36,43820	0,00	-	-	AL-2706703-07CC39297926469388503DE60ADBDFDF		
18/09/2024	00:20:32	-10,19240	-36,38200	0,00	-	-	AL-2706703-0BF02B0E7AEB4CE0A0D19E5B6FD1360D		
18/09/2024	00:20:32	-10,18270	-36,38450	0,00	-	-	AL-2706703-0BF02B0E7AEB4CE0A0D19E5B6FD1360D		
19/09/2024	23:16:02	-10,17910	-36,37730	0,00	-	-	AL-2706703-31C44DD5FB534EDE9BCD4BBD7B2FAAF0		
18/09/2024	00:18:00	-10,18780	-36,39129	0,00	-	-	AL-2706703-4AE1AC843C8B430B8E3C4FB8C65A0CAA		
21/09/2024	23:51:27	-10,13570	-36,43950	0,00	-	-	AL-2706703-6B856D6A7F574308A995413B242BF13D		
21/09/2024	23:51:27	-10,13740	-36,44750	0,00	RPPN Conceição Lyra 3	Floresta Estacional	AL-2706703-965975F1FB754151934E91332622C836		
19/09/2024	23:39:23	-10,16490	-36,37280	0,00	-	-	AL-2706703-982683B3363E489491A903F07DD87B39		
19/09/2024	23:39:23	-10,16320	-36,36490	0,00	-	-	AL-2706703-B2644D3E7EB84B3FB37CBE413FC6296E		
18/09/2024	00:20:32	-10,17870	-36,36870	0,00	-	Floresta Estacional	AL-2706703-B49DB25FAF3F455AB9E435438174C665		
18/09/2024	00:20:32	-10,18850	-36,36620	0,00	-	-	AL-2706703-B49DB25FAF3F455AB9E435438174C665		
18/09/2024	02:51:00	-10,22391	-36,56031	0,00	-	-	AL-2706703-B958E8A379BE48558B9429B3073773DA		
18/09/2024	02:51:00	-10,22576	-36,55856	0,00	-	-	AL-2706703-B958E8A379BE48558B9429B3073773DA		
21/09/2024	23:56:02	-10,15870	-36,43470	0,00	RPPN Conceição Lyra 3	Formações Pioneiras	AL-2706703-EE8A1BCD5E214CD789F4FA488DC3BE76		
21/09/2024	23:56:02	-10,13890	-36,46520	0,00	-	-	AL-2706703-EE8A1BCD5E214CD789F4FA488DC3BE76		
21/09/2024	23:41:00	-10,14100	-36,45634	0,00	-	-	AL-2706703-EE8A1BCD5E214CD789F4FA488DC3BE76		
21/09/2024	23:56:02	-10,15820	-36,46170	0,00	-	-	AL-2706703-EE8A1BCD5E214CD789F4FA488DC3BE76		
21/09/2024	23:51:27	-10,13920	-36,45550	0,00	-	-	AL-2706703-EE8A1BCD5E214CD789F4FA488DC3BE76		
21/09/2024	23:51:27	-10,14090	-36,46360	0,00	-	-	AL-2706703-EE8A1BCD5E214CD789F4FA488DC3BE76		
21/09/2024	23:51:24	-10,29750	-36,52240	0,00	-	-	AL-2706703-EE7A2A9046C4BCE9C2408572704F95E		
Marechal Deodoro	19	19/09/2024	16:24:00	-9,80726	-35,90350	0,00	-	Floresta Ombrófila	AL-2700607-B7AB9AB7703E44CFB902E482C633E46D

Penedo

21

Marechal Deodoro

19



INSTITUTO DO MEIO AMBIENTE  
ESTADO DE ALAGOAS

Av. Fernandes Lima, 679  
Farol – CEP 57057-450 – Maceió, Alagoas.  
Fone: 3315-1738/1778  
Fax 3315-1732; www.ima.al.gov.

INSTITUTO DO MEIO AMBIENTE DE ALAGOAS  
ASSESSORIA AMBIENTAL DE GEOPROCESSAMENTO  
RELATÓRIO SEMANAL DE MONITORAMENTO DE FOCOS DE QUEIMADAS

Página: 13

15 a 21/09/2024

		19/09/2024	16:24:00	-9,80634	-35,89844	0,00	-	-	AL-2700607-B7AB9AB7703E44CFB902E482C633E46D
		21/09/2024	00:12:02	-9,77690	-35,92020	0,00	-	-	AL-2704708-0A2BE50D74914CF4B6D49A621A881457
		21/09/2024	23:51:31	-9,78350	-35,91230	0,00	-	-	AL-2704708-0A849450321B4677B3F8F1FE1AB05412
		19/09/2024	16:24:00	-9,80028	-35,90276	0,00	-	-	AL-2704708-149AAFDBF9174A50BB634986ECD4AD83
		19/09/2024	16:24:00	-9,80583	-35,90681	0,00	-	-	AL-2704708-149AAFDBF9174A50BB634986ECD4AD83
		19/09/2024	16:50:00	-9,80147	-35,90176	0,00	-	-	AL-2704708-149AAFDBF9174A50BB634986ECD4AD83
		19/09/2024	19:16:00	-9,80280	-35,90390	0,00	-	-	AL-2704708-149AAFDBF9174A50BB634986ECD4AD83
		19/09/2024	15:31:00	-9,80479	-35,90794	0,00	-	-	AL-2704708-149AAFDBF9174A50BB634986ECD4AD83
		15/09/2024	16:01:00	-9,71554	-35,85382	0,00	-	-	AL-2704708-37D592B8BB494D87B20792B4FC4C6F61
		19/09/2024	16:24:00	-9,79939	-35,89767	0,00	-	-	AL-2704708-6142862B0D3D418EA927FDE1E1471B47
		19/09/2024	16:24:00	-9,80497	-35,90185	0,00	-	-	AL-2704708-6142862B0D3D418EA927FDE1E1471B47
		19/09/2024	16:24:00	-9,80115	-35,90777	0,00	-	-	AL-2704708-6AE8F9425ABA47D9BCE379D1D9F1A491
		19/09/2024	16:24:00	-9,79471	-35,89862	0,00	-	-	AL-2704708-6AE8F9425ABA47D9BCE379D1D9F1A491
		15/09/2024	16:01:00	-9,70431	-35,80421	0,00	APA de Santa Rita	-	AL-2704708-C3E0EAAA5FD5C4E9A8FC692954CBC016D
		21/09/2024	00:12:02	-9,77500	-35,91190	0,00	-	-	AL-2704708-DFE1D7ED2B294A6FB2B6E5D4F17197B0
		21/09/2024	23:51:31	-9,78520	-35,91990	0,00	-	-	AL-2704708-DFE1D7ED2B294A6FB2B6E5D4F17197B0
		19/09/2024	16:24:00	-9,79852	-35,89265	0,00	-	Floresta Ombrófila	-
		19/09/2024	16:50:00	-9,80365	-35,89738	0,00	-	Floresta Ombrófila	-
		21/09/2024	23:51:36	-9,44990	-35,89100	0,00	-	Floresta Ombrófila	AL-2707701-0D6106C1C20B4D7190A94AB4F0BD703E
		21/09/2024	23:41:00	-9,44451	-35,90221	0,00	-	Floresta Ombrófila	AL-2707701-0D6106C1C20B4D7190A94AB4F0BD703E
		21/09/2024	23:41:00	-9,45214	-35,89598	0,00	-	-	AL-2707701-0D6106C1C20B4D7190A94AB4F0BD703E
		21/09/2024	23:51:36	-9,44820	-35,88340	0,00	-	-	AL-2707701-0D6106C1C20B4D7190A94AB4F0BD703E
		19/09/2024	23:39:32	-9,46040	-35,82220	0,00	APA do Pratagy	-	AL-2707701-1C01697DAC4849F49B0A903CC01BDE55
		21/09/2024	23:45:58	-9,45700	-35,88250	0,00	-	-	AL-2707701-2F64C8B0041E42D98B6C9C20B6F58EB2
		21/09/2024	23:51:36	-9,44650	-35,87590	0,00	-	Floresta Ombrófila	AL-2707701-C2E387FAED2A41438A77B095784B2507
		21/09/2024	23:51:36	-9,43840	-35,88560	0,00	-	-	AL-2707701-C2E387FAED2A41438A77B095784B2507
		21/09/2024	23:41:00	-9,44945	-35,87353	0,00	-	-	AL-2707701-C2E387FAED2A41438A77B095784B2507
		21/09/2024	23:41:00	-9,44166	-35,87970	0,00	-	-	AL-2707701-C2E387FAED2A41438A77B095784B2507
		17/09/2024	15:22:00	-9,41659	-35,82992	0,00	APA do Pratagy	-	AL-2707701-C65BCC029EE44040A9B4CDBE411E6993
		17/09/2024	16:09:00	-9,02228	-35,30426	0,00	-	Floresta Ombrófila	AL-2704500-43289F65C71349D48F995CF1210F17EC
		17/09/2024	15:46:00	-8,91217	-35,23639	0,03	-	-	AL-2704500-C91615631884431DA03B5E8F677B721D
		17/09/2024	15:46:00	-8,91270	-35,23996	0,00	-	Floresta Ombrófila	AL-2704500-E65EE0D4684E4A1B8ADD7CC7EF61A096
		17/09/2024	15:22:00	-8,90956	-35,24273	0,00	-	Floresta Ombrófila	AL-2704500-E65EE0D4684E4A1B8ADD7CC7EF61A096
		17/09/2024	16:09:00	-8,91479	-35,23669	0,03	-	Floresta Ombrófila	AL-2704500-E65EE0D4684E4A1B8ADD7CC7EF61A096
		17/09/2024	15:22:00	-8,90887	-35,23755	0,02	-	-	AL-2704500-E65EE0D4684E4A1B8ADD7CC7EF61A096
		17/09/2024	16:50:00	-8,90534	-35,23793	0,02	-	-	AL-2704500-E65EE0D4684E4A1B8ADD7CC7EF61A096
		17/09/2024	15:22:00	-8,91366	-35,23696	0,03	-	-	AL-2704500-E65EE0D4684E4A1B8ADD7CC7EF61A096
		20/09/2024	16:05:00	-8,89165	-35,30361	0,00	-	Floresta Ombrófila	AL-2704500-FA60DC17D58D548E2B217106175188549
		17/09/2024	16:09:00	-9,02288	-35,30780	0,00	-	-	AL-2707305-99969539AE324685B0EFA979B264E812
		18/09/2024	22:35:58	-9,45450	-36,01840	0,00	-	-	AL-2700409-1A7C52B1187A4BA4BD16A38215C6D6EE
		18/09/2024	04:08:00	-9,38595	-35,95187	0,00	-	-	AL-2700409-7335A7383CCB4EA5BA9718B2CB8350F2
		18/09/2024	03:15:00	-9,38221	-35,95078	0,00	-	-	AL-2700409-7335A7383CCB4EA5BA9718B2CB8350F2
		18/09/2024	03:15:00	-9,38663	-35,95166	0,00	-	-	AL-2700409-7335A7383CCB4EA5BA9718B2CB8350F2

Rio Largo

11

Maragogi

10

Atalaia

8



INSTITUTO DO MEIO AMBIENTE  
ESTADO DE ALAGOAS

Av. Fernandes Lima, 679  
Farol – CEP 57057-450 – Maceió, Alagoas.  
Fone: 3315-1738/1778  
Fax 3315-1732; www.ima.al.gov.

## INSTITUTO DO MEIO AMBIENTE DE ALAGOAS

### SUPERVISÃO DE GEOPROCESSAMENTO

# RELATÓRIO SEMANAL DE MONITORAMENTO DE FOCOS DE QUEIMADAS

Página: 14

Relatório:  
15 a 21/09/2024

		19/09/2024	15:31:00	-9,59808	-36,09532	0,00	-	-	AL-2700409-752A82FD7BA244B998737EBC5FD4DE08
		18/09/2024	15:52:00	-9,50759	-36,03211	0,00	-	-	AL-2700409-C993AFA8E45B4DE79B653C85049A49A4
		21/09/2024	23:41:00	-9,54531	-35,97729	0,00	-	-	AL-2706901-621394EAC0F848E28B5DD3F9E648BE95
		21/09/2024	23:51:35	-9,54020	-35,97400	0,00	-	-	AL-2706901-621394EAC0F848E28B5DD3F9E648BE95
Japaratinga	8	21/09/2024	04:00:00	-9,08798	-35,29786	0,00	-	-	AL-2703601-B8DFB75B094C48F783A29E6336D10BAE
		21/09/2024	04:00:00	-9,08745	-35,30145	0,00	-	-	AL-2703601-B8DFB75B094C48F783A29E6336D10BAE
		21/09/2024	03:36:00	-9,08860	-35,30106	0,00	-	-	AL-2703601-B8DFB75B094C48F783A29E6336D10BAE
		21/09/2024	03:36:00	-9,08917	-35,29748	0,00	-	-	AL-2703601-B8DFB75B094C48F783A29E6336D10BAE
		21/09/2024	04:00:00	-9,08780	-35,30120	0,00	-	-	AL-2703601-B8DFB75B094C48F783A29E6336D10BAE
		21/09/2024	04:00:00	-9,08830	-35,29760	0,00	-	-	AL-2703601-B8DFB75B094C48F783A29E6336D10BAE
		21/09/2024	03:13:00	-9,08945	-35,30167	0,00	-	-	AL-2703601-B8DFB75B094C48F783A29E6336D10BAE
		21/09/2024	03:13:00	-9,09035	-35,29654	0,00	-	-	AL-2703601-B8DFB75B094C48F783A29E6336D10BAE
Satuba	7	19/09/2024	23:58:00	-9,59515	-35,87695	0,00	-	-	AL-2707701-OADE1FB73E4A4B7EAE8C55E4E1681A23
		21/09/2024	16:37:00	-9,60275	-35,85458	0,00	-	-	AL-2708907-B96861AD3528412CB708EEE9A3804EF7
		21/09/2024	15:46:00	-9,59932	-35,85324	0,00	-	-	AL-2708907-B96861AD3528412CB708EEE9A3804EF7
		21/09/2024	16:37:00	-9,60242	-35,85559	0,00	-	-	AL-2708907-B96861AD3528412CB708EEE9A3804EF7
		19/09/2024	16:24:00	-9,59073	-35,85355	0,00	-	-	AL-2708907-B96861AD3528412CB708EEE9A3804EF7
		21/09/2024	15:46:00	-9,60275	-35,85275	0,00	-	-	AL-2708907-B96861AD3528412CB708EEE9A3804EF7
		21/09/2024	16:11:00	-9,60177	-35,85455	0,00	-	-	AL-2708907-B96861AD3528412CB708EEE9A3804EF7
Pilar	5	19/09/2024	15:31:00	-9,59859	-36,09907	0,00	-	-	AL-2700409-752A82FD7BA244B998737EBC5FD4DE08
		19/09/2024	23:15:59	-9,55140	-35,97480	0,00	-	-	AL-2706901-621394EAC0F848E28B5DD3F9E648BE95
		21/09/2024	23:51:35	-9,53850	-35,96640	0,00	-	-	AL-2706901-621394EAC0F848E28B5DD3F9E648BE95
		21/09/2024	23:45:59	-9,55140	-35,97480	0,00	-	-	AL-2706901-621394EAC0F848E28B5DD3F9E648BE95
		19/09/2024	23:39:30	-9,63410	-36,05410	0,00	-	-	AL-2706901-EFEC3C28CA4F48539F77BD62ACF1AAB4
Mata Grande	4	20/09/2024	16:30:00	-9,16319	-37,75214	0,00	-	Transição Fitoecológica	AL-2705002-1A72BAB12FC04DEC85901437475847D1
		20/09/2024	16:30:00	-9,16313	-37,75013	0,00	-	-	AL-2705002-1A72BAB12FC04DEC85901437475847D1
		20/09/2024	16:05:00	-9,16393	-37,75054	0,00	-	-	AL-2705002-1A72BAB12FC04DEC85901437475847D1
		15/09/2024	16:01:00	-9,05646	-37,64291	0,00	-	Caatinga	-
Messias	4	18/09/2024	00:18:00	-9,39860	-35,84354	0,00	APA do Pratygy	-	AL-2705507-63D2A9D801774802B1C7335D077C7C26
		21/09/2024	16:37:00	-9,39698	-35,84558	0,00	APA do Pratygy	-	AL-2705507-63D2A9D801774802B1C7335D077C7C26
		19/09/2024	16:24:00	-9,38270	-35,84997	0,00	-	-	AL-2705507-63D2A9D801774802B1C7335D077C7C26
		18/09/2024	00:18:00	-9,40002	-35,85325	0,00	-	-	AL-2707701-0AD423690D424E47A5B2683C80B1F6AC
Murici	4	19/09/2024	23:39:35	-9,34460	-35,99770	0,00	-	-	AL-2705507-02AE99D0E22842949DB3D9F4963E561E
		19/09/2024	23:39:35	-9,35270	-35,98800	0,00	-	-	AL-2705507-1743404195204C76A1A44AA1988925EB
		19/09/2024	23:39:35	-9,34290	-35,99010	0,00	-	-	AL-2705507-307C9CE73C6B42C392249D2D9F0FA826
		17/09/2024	15:46:00	-9,33981	-35,90536	0,00	-	-	AL-2705507-5776400797904054854FDA3B1BA1F420
São Luís do Quitunde	4	18/09/2024	15:52:00	-9,25063	-35,65505	0,00	-	-	AL-2708501-94DBA20A92974995854D1E6354B9193E
		17/09/2024	15:22:00	-9,25050	-35,66179	0,00	-	-	AL-2708501-F3D476DD9881454CAE2DF4B266DF7EB6
		17/09/2024	15:46:00	-9,24742	-35,65817	0,00	-	-	AL-2708501-F3D476DD9881454CAE2DF4B266DF7EB6
		18/09/2024	15:52:00	-9,25116	-35,65853	0,00	-	-	AL-2708501-F3D476DD9881454CAE2DF4B266DF7EB6
São Miguel dos Campos	4	19/09/2024	23:58:00	-9,75782	-36,18320	0,00	-	-	AL-2701407-98EFF0310AAB468E86B2DD843629AF7
		19/09/2024	23:58:00	-9,75852	-36,17747	0,00	-	-	AL-2708600-8BE76CF28E044746A93EC3BD20A66695
		20/09/2024	00:33:13	-9,76100	-36,16470	0,00	-	-	AL-2708600-8BE76CF28E044746A93EC3BD20A66695



INSTITUTO DO MEIO AMBIENTE  
ESTADO DE ALAGOAS

Av. Fernandes Lima, 679  
Farol – CEP 57057-450 – Maceió, Alagoas.  
Fone: 3315-1738/1778  
Fax 3315-1732; www.ima.al.gov.

INSTITUTO DO MEIO AMBIENTE DE ALAGOAS  
ASSESSORIA AMBIENTAL DE GEOPROCESSAMENTO  
RELATÓRIO SEMANAL DE MONITORAMENTO DE FOCOS DE QUEIMADAS

Página: 15

15 a 21/09/2024

Barra de São Miguel	3	15/09/2024	21:06:00	-9,78150	-36,01610	0,00	-	-	AL-2708600-F349410C37314A2B8176E4AD43A1F498
		15/09/2024	21:04:28	-9,79000	-35,97000	0,00	-	-	AL-2700607-803525311D48417A88AB09E4DDD889C8
		15/09/2024	21:06:00	-9,80080	-36,01270	0,00	-	Floresta Ombrófila	AL-2708600-F349410C37314A2B8176E4AD43A1F498
		15/09/2024	21:06:00	-9,80130	-35,98550	0,00	-	-	AL-2708600-F349410C37314A2B8176E4AD43A1F498
Feliz Deserto	3	15/09/2024	04:12:00	-10,27437	-36,33403	0,00	-	Floresta Estacional	AL-2702702-F1A2C521B6BF4F55B3776C4F481E3897
		15/09/2024	04:12:00	-10,27916	-36,33468	0,00	-	-	AL-2702702-F1A2C521B6BF4F55B3776C4F481E3897
		18/09/2024	22:46:03	-10,27680	-36,30570	0,00	-	-	AL-2702702-FFF4CEB41ABC4E45B2D2F5AA765B6276
Passo de Camaragibe	3	15/09/2024	12:19:00	-9,34009	-35,48686	0,00	-	-	AL-2706505-BCE8A7A58DA34AB7A8DBA1740727BAA7
		19/09/2024	03:49:00	-9,34144	-35,48334	0,00	-	-	AL-2706505-BCE8A7A58DA34AB7A8DBA1740727BAA7
		20/09/2024	22:05:58	-9,34900	-35,46490	0,00	APA Costa dos Corais	-	-
Porto Calvo	3	17/09/2024	16:09:00	-9,02689	-35,30713	0,00	-	-	AL-2704500-43289F65C71349D48F995CF1210F17EC
		21/09/2024	16:11:00	-9,06203	-35,42086	0,00	-	-	AL-2707305-48DABB5CB1064D77AEF3C5E889A9D1E7
		15/09/2024	15:07:00	-9,05503	-35,42811	0,00	-	-	AL-2707305-A1ED490C6A6D4F528DD3A2429D5C5AE1
Belo Monte	2	16/09/2024	16:05:00	-9,83640	-37,14447	0,00	-	Transição Fitoecológica	-
		16/09/2024	16:05:00	-9,83358	-37,14867	0,00	-	Transição Fitoecológica	-
Campo Alegre	2	19/09/2024	23:58:00	-9,90075	-36,25528	0,00	-	-	AL-2701407-1F3B581A77ED4F4AB48EB247AAA53D80
		19/09/2024	23:58:00	-9,89927	-36,24392	0,00	-	-	AL-2701407-9EBBF24A792C48CAB76025FEC6C56817
Coqueiro Seco	2	17/09/2024	15:22:00	-9,65351	-35,80591	0,00	APA de Santa Rita	Floresta Ombrófila	AL-2702207-96D0B02F8B294C23AF0A78085257E460
		17/09/2024	15:22:00	-9,67719	-35,79161	0,00	APA de Santa Rita	-	-
Igreja Nova	2	19/09/2024	00:06:02	-10,17550	-36,56590	0,00	-	-	AL-2703205-67FA08477CF749139C0136979ED79C8E
		19/09/2024	00:06:02	-10,15620	-36,56940	0,00	-	-	AL-2703205-9F8ACE01A321415AB5E2D7DB1C3EB298
Limoeiro de Anadia	2	21/09/2024	21:56:00	-9,73700	-36,34770	0,00	-	-	AL-2700201-D223115E8F9B4706B8CB765A3012E0F0
		21/09/2024	21:56:00	-9,73650	-36,37470	0,00	-	-	AL-2704203-8CD8B2DB5D1D47D2BA410DF6F7825133
Porto de Pedras	2	21/09/2024	15:48:00	-9,10625	-35,46003	0,00	-	Floresta Ombrófila	AL-2707404-7517A8FFC8C142678A2308B93AC18704
		21/09/2024	04:00:00	-9,11110	-35,45693	0,00	-	-	AL-2707404-FAE674C0764845B7AB23012E1EDC6327
Teotônio Vilela	2	17/09/2024	15:46:00	-10,00612	-36,41875	0,00	-	-	AL-2709152-1AC26D51A01C4E06A97B3ADC6613E2DD
		19/09/2024	21:46:01	-9,94970	-36,28360	0,00	-	-	AL-2709152-285DF44D715A489FA661A87055ABD966
Branquinha	1	17/09/2024	15:22:00	-9,24600	-36,12470	0,00	-	-	AL-2701704-70CBAE42E080499AAD52A1718320B34B
Canapi	1	15/09/2024	16:01:00	-9,06094	-37,53866	0,00	-	-	AL-2701605-65691EE06E794F848977053D50FAB88E
Flexeiras	1	16/09/2024	15:39:00	-9,29149	-35,74221	0,00	-	-	AL-2702801-5C9AFCABC4814C028FC187164DDEA550
Igaci	1	16/09/2024	15:39:00	-9,62727	-36,66148	0,00	-	-	AL-2703106-35FEB496AB084381BE85278DDB24735A
Inhapi	1	19/09/2024	15:31:00	-9,22517	-37,73987	0,00	-	-	AL-2703304-0F7B0A3BFE7B4F94B1AD35FB47E06895
Jacuipe	1	20/09/2024	23:18:37	-8,92690	-35,38520	0,00	-	-	AL-2703502-1DA46E15CE5C4CA1AD9D3D11D62C579A
Jundiá	1	16/09/2024	16:05:00	-8,94969	-35,53447	0,00	-	-	AL-2703908-8E2EF6DF90674EB3BEBACB9B5EC63CA6
Maravilha	1	15/09/2024	16:01:00	-9,22220	-37,28076	0,00	APA Serra da Caiçara	-	-
Santa Luzia do Norte	1	20/09/2024	21:35:59	-9,63100	-35,82530	0,00	-	Floresta Ombrófila	AL-2707909-CB2FB1354184477995D6E761809299C1