

RELATÓRIO DE MONITORAMENTO DE FOCOS DE QUEIMADAS

01 a 07 de Dezembro de 2024

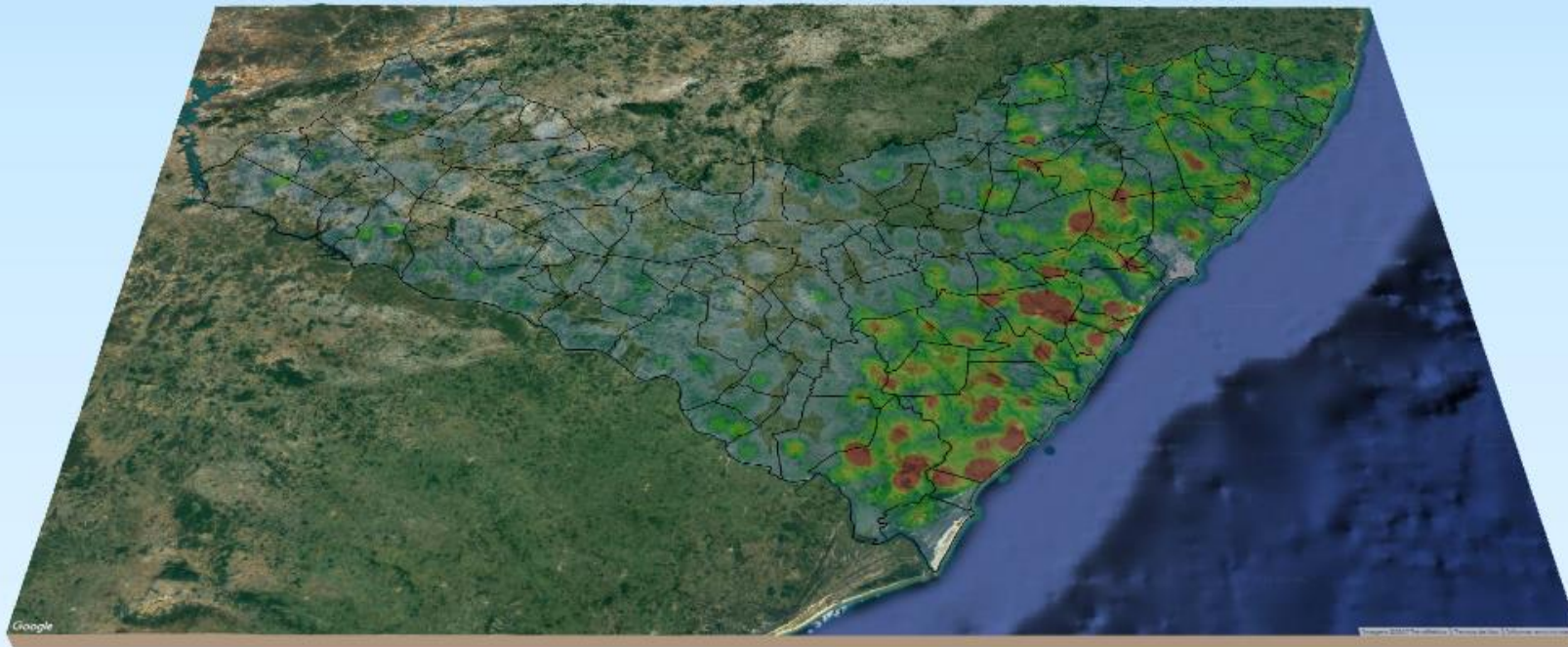

MONITORAMENTO DE FOCOS DE QUEIMADAS NO ESTADO DE ALAGOAS
RELATÓRIO TÉCNICO

PAULO SURUAGY DO AMARAL DANTAS

Governador do Estado de Alagoas

GINO CÉSAR MENESES PAIVA

Secretário de Estado do Meio Ambiente e dos Recursos Hídricos

GUSTAVO RESSURREIÇÃO LOPES

Diretor-Presidente do Instituto do Meio Ambiente de Alagoas

IVENS BARBOZA LEÃO

Diretor Executivo de Gestão do
Instituto do Meio Ambiente de Alagoas

DANIEL NIVALDO DA CONCEIÇÃO

Supervisor de Geoprocessamento do
Instituto do Meio Ambiente de Alagoas

RESUMO DAS OCORRÊNCIAS DOS FOCOS DE QUEIMADAS

01 a 07/12/2024

QUANTIDADE TOTAL DE FOCOS NO ESTADO: 411

QUANTIDADE DE FOCOS MONITORADOS¹: 320

QUANTIDADE DE FOCOS QUE AFETARAM UNIDADES DE CONSERVAÇÃO: 66

APA de Murici: 29

APA do Pratagy: 23

APA de Piaçabuçu: 6

APA Serra da Caiçara: 3

RPPN Mata do Cedro: 3

APA da Marituba do Peixe: 2

QUANTIDADE DE FOCOS QUE AFETARAM VEGETAÇÃO: 82

Floresta Ombrófila: 36

Floresta Estacional: 15

Transição Fitoecológica: 13

Caatinga: 9

Formações Pioneiras: 7

Cerrado: 2

RANKING DOS MUNICÍPIOS COM MAIOR QUANTIDADE DE REGISTROS DE FOCOS:

1- Coruripe: 37

2- Rio Largo: 25

3- São José da Laje: 19

4- São Miguel dos Campos: 18

5- Murici: 16

RANKING DOS MUNICÍPIOS COM MENOR QUANTIDADE DE REGISTROS DE FOCOS:

1- Batalha: 1

2- Branquinha: 1

3- Cajueiro: 1

4- Colônia Leopoldina: 1

5- Delmiro Gouveia: 1

FOCOS MONITORADOS E NÃO MONITORADOS

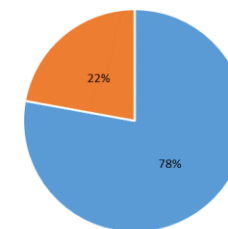

■ FOCOS MONITORADOS ■ FOCOS NÃO MONITORADOS

FOCOS POR TIPO DE VEGETAÇÃO AFETADA

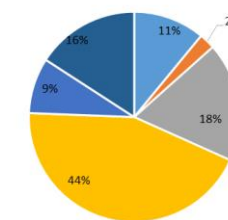

■ CAATINGA ■ CERRADO ■ FLORESTA ESTACIONAL
■ FLORESTA OMBRÓFILA ■ FORMAÇÕES PIONEIRAS ■ TRANSIÇÃO FITOECOLÓGICA

FOCOS POR UC'S AFETADAS

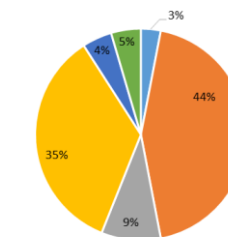

■ APA da Marituba do Peixe ■ APA de Murici ■ APA de Piaçabuçu
■ APA do Pratagy ■ APA Serra da Caiçara ■ RPPN Mata do Cedro

¹Focos monitorados correspondem àqueles que afetaram remanescentes de vegetação ou unidades de conservação, além das ocorrências identificadas nas propriedades rurais, segundo dados do Cadastro Ambiental Rural.



**INSTITUTO DO MEIO AMBIENTE
ESTADO DE ALAGOAS**

Av. Fernandes Lima, 679
Farol – CEP 57057-450 – Maceió, Alagoas.
Fone: 3315-1738/1778
Fax 3315-1732; www.ima.al.gov.

INSTITUTO DO MEIO AMBIENTE DE ALAGOAS

SUPERVISÃO DE GEOPROCESSAMENTO

RELATÓRIO SEMANAL DE MONITORAMENTO DE FOCOS DE QUEIMADAS

Evolução dos Focos de Queimadas

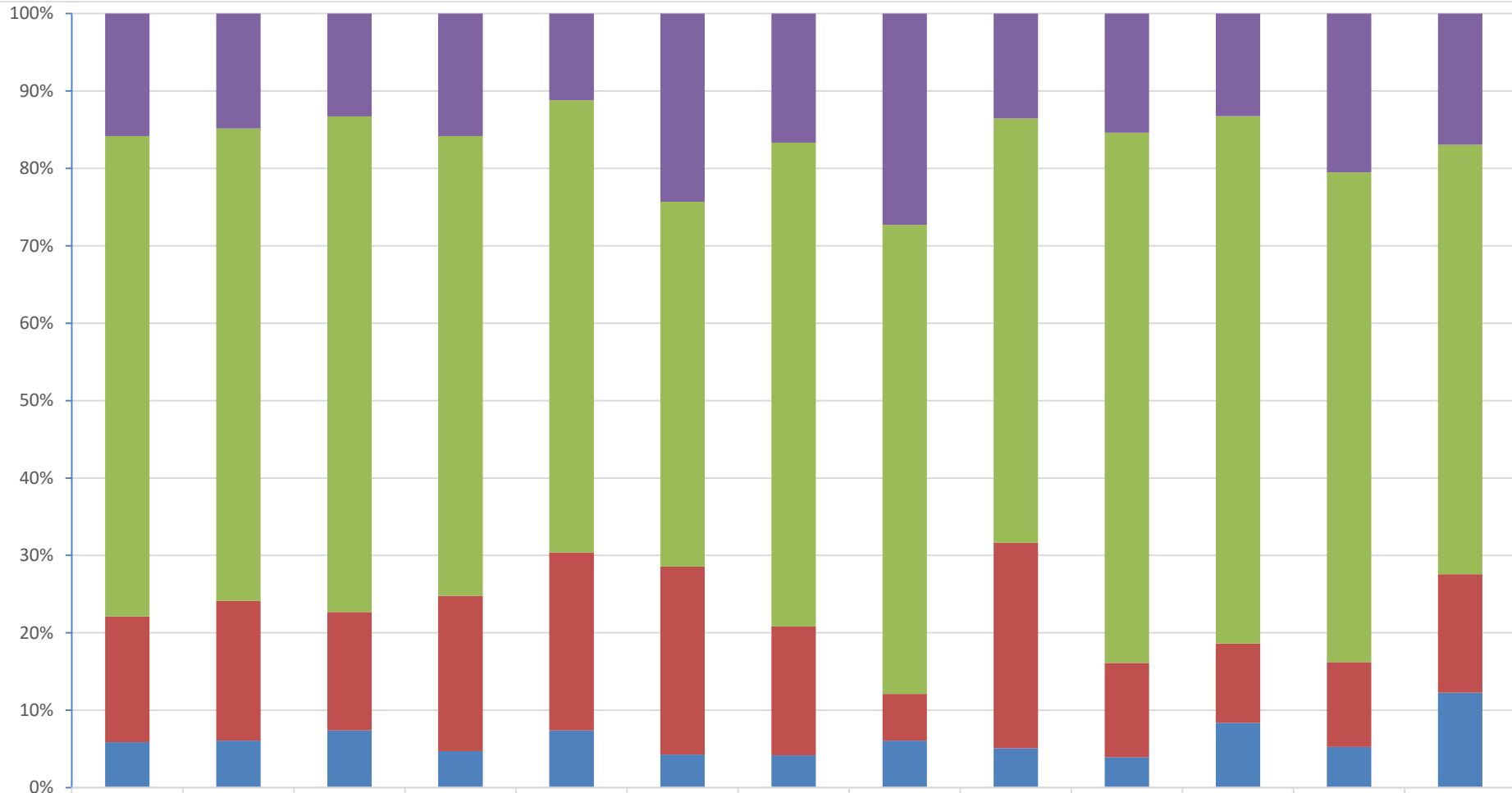

Focos Não Monitorados	1737	514	151	235	53	17	4	9	24	144	238	430	91
Propriedades CAR	6807	2114	728	881	277	33	15	20	97	642	1226	1328	298
Em Remanescentes de Vegetação	1783	625	174	298	109	17	4	2	47	114	184	230	82
Em Unidades de Conservação	643	210	84	70	35	3	1	2	9	37	151	110	66



**INSTITUTO DO MEIO AMBIENTE
ESTADO DE ALAGOAS**

Av. Fernandes Lima, 679
Farol – CEP 57057-450 – Maceió, Alagoas.
Fone: 3315-1738/1778
Fax 3315-1732; www.ima.al.gov.

**INSTITUTO DO MEIO AMBIENTE DE ALAGOAS
ASSESSORIA AMBIENTAL DE GEOPROCESSAMENTO
RELATÓRIO SEMANAL DE MONITORAMENTO DE FOCOS DE QUEIMADAS**

Evolução dos Focos de Queimadas em Remanescentes de Vegetação

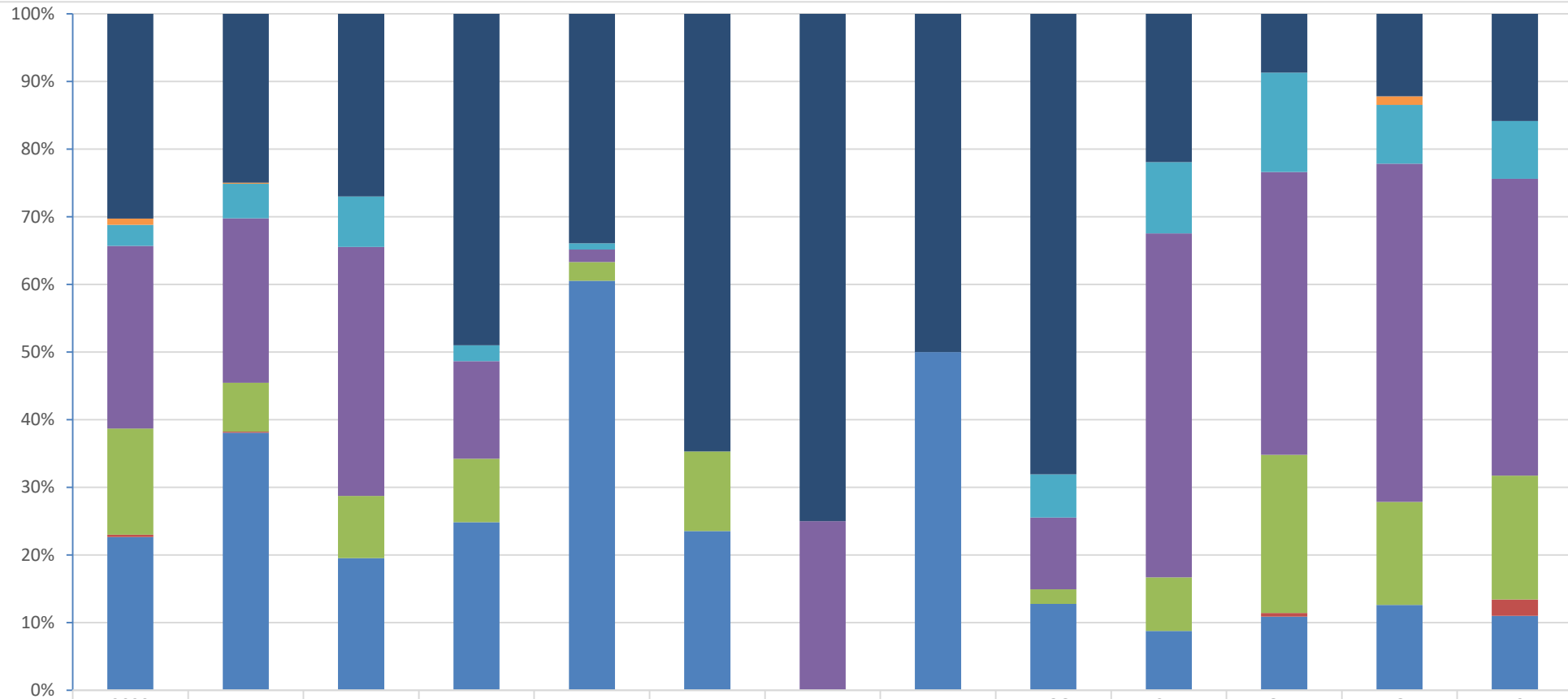

	2023	JAN	FEV	MAR	ABR	MAI	JUN	JUL	AGO	SET	OUT	NOV	48
■ Transição Fitoecológicas	540	156	47	146	37	11	3	1	32	25	16	28	13
■ Refúgio Ecológico	16	1	0	0	0	0	0	0	0	0	0	3	0
■ Formações Pioneiras	56	32	13	7	1	0	0	0	3	12	27	20	7
■ Floresta Ombrófila	481	152	64	43	2	0	1	0	5	58	77	115	36
■ Floresta Estacional	280	45	16	28	3	2	0	0	1	9	43	35	15
■ Cerrado	6	1	0	0	0	0	0	0	0	0	1	0	2
■ Caatinga	404	238	34	74	66	4	0	1	6	10	20	29	9



**INSTITUTO DO MEIO AMBIENTE
ESTADO DE ALAGOAS**

Av. Fernandes Lima, 679
Farol – CEP 57057-450 – Maceió, Alagoas.
Fone: 3315-1738/1778
Fax 3315-1732; www.ima.al.gov.

INSTITUTO DO MEIO AMBIENTE DE ALAGOAS

SUPERVISÃO DE GEOPROCESSAMENTO

RELATÓRIO SEMANAL DE MONITORAMENTO DE FOCOS DE QUEIMADAS

Evolução dos Focos de Queimadas em APAs

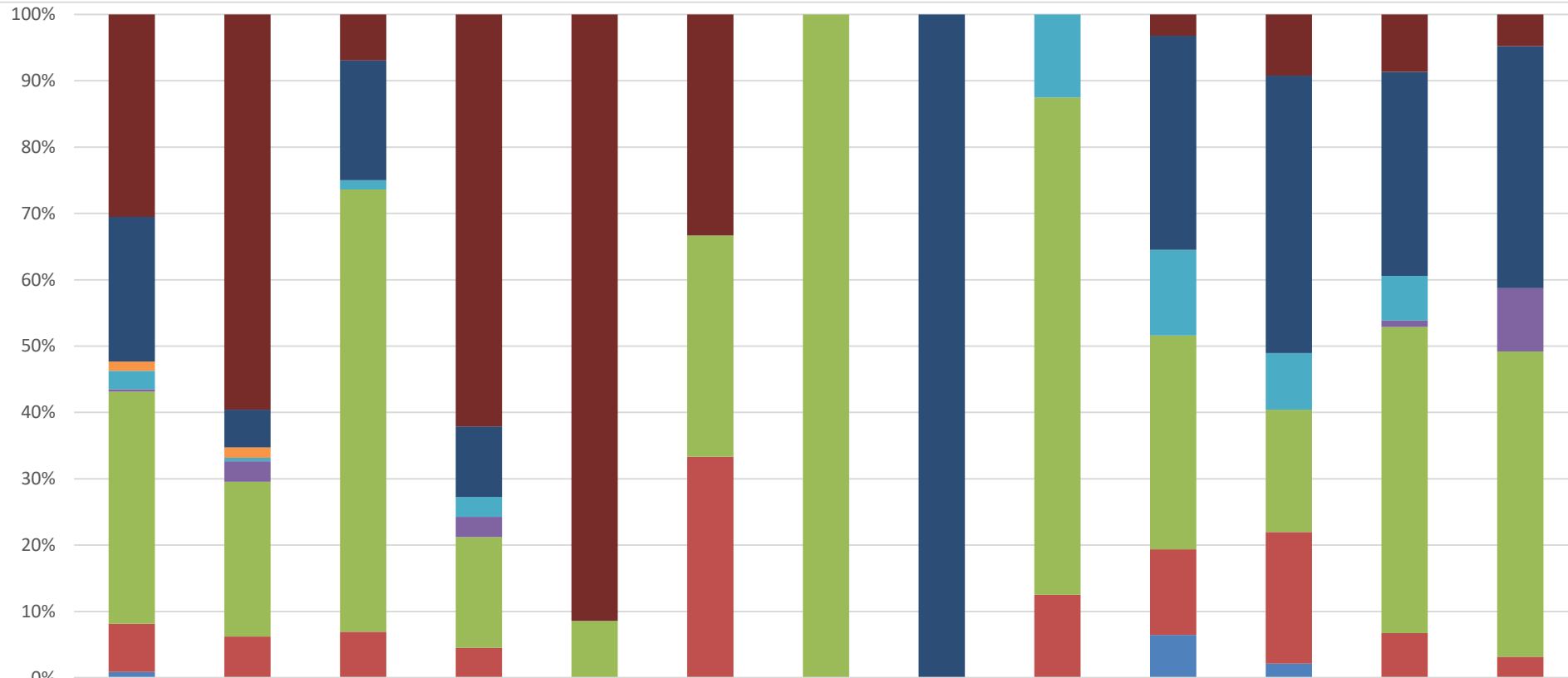

	2023	JAN	FEV	MAR	ABR	MAI	JUN	JUL	AGO	SET	OUT	NOV	48
■ APA Serra da Caiçara	176	115	5	41	32	1	0	0	0	1	13	9	3
■ APA do Pratagy	126	11	13	7	0	0	0	2	0	10	59	32	23
■ APA do Catolé e Fernão Velho	8	3	0	0	0	0	0	0	0	0	0	0	0
■ APA de Santa Rita	16	1	1	2	0	0	0	0	1	4	12	7	0
■ APA de Piaçabuçu	2	6	0	2	0	0	0	0	0	0	0	1	6
■ APA de Murici	202	45	48	11	3	1	1	0	6	10	26	48	29
■ APA da Marituba do Peixe	42	12	5	3	0	1	0	0	1	4	28	7	2
■ APA Costa dos Corais	5	0	0	0	0	0	0	0	0	2	3	0	0



INSTITUTO DO MEIO AMBIENTE
ESTADO DE ALAGOAS

Av. Fernandes Lima, 679
Farol – CEP 57057-450 – Maceió, Alagoas.
Fone: 3315-1738/1778
Fax 3315-1732; www.ima.al.gov.

INSTITUTO DO MEIO AMBIENTE DE ALAGOAS
ASSESSORIA AMBIENTAL DE GEOPROCESSAMENTO
RELATÓRIO SEMANAL DE MONITORAMENTO DE FOCOS DE QUEIMADAS

Evolução dos Focos de Queimadas em RPPN's

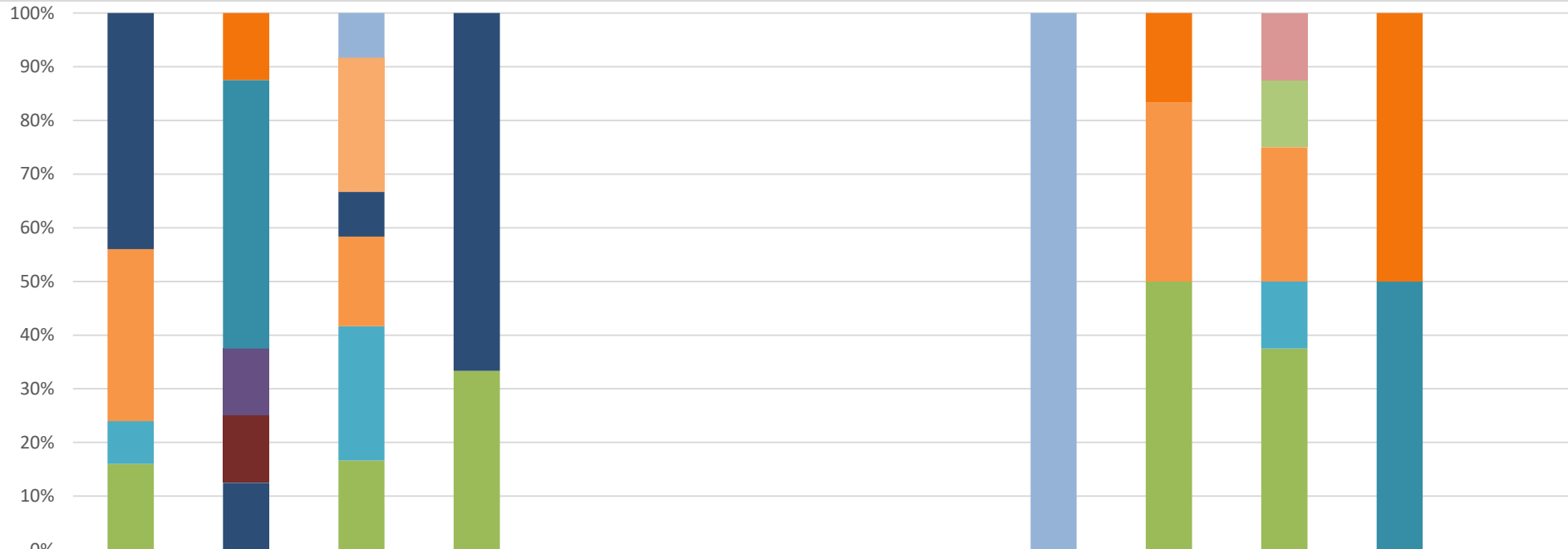

	2023	JAN	FEV	MAR	ABR	MAI	JUN	JUL	AGO	SET	OUT	NOV	48
RPPN Reserva Green Garden	0	0	0	0	0	0	0	0	0	0	1	0	0
RPPN Sereno	0	0	1	0	0	0	0	0	1	0	0	0	0
RPPN Reserva Mata da Sálvia	0	1	0	0	0	0	0	0	0	1	0	1	0
RPPN Lula Lobo	0	4	0	0	0	0	0	0	0	0	0	1	0
RPPN Olho d'Água	0	1	0	0	0	0	0	0	0	0	0	0	0
RPPN Serra d'Água	0	0	3	0	0	0	0	0	0	0	0	0	0
RPPN Quebra Carro	0	0	0	0	0	0	0	0	0	0	1	0	0
RPPN Eustáquio Toledo Neto	0	1	0	0	0	0	0	0	0	0	0	0	0
RPPN Dubinha Guimarães	11	1	1	2	0	0	0	0	0	0	0	0	0
RPPN Conceição Lyra 3	8	0	2	0	0	0	0	0	0	2	2	0	0
RPPN Conceição Lyra 2	2	0	3	0	0	0	0	0	0	0	1	0	0
RPPN Benedito Coutinho	4	0	2	1	0	0	0	0	0	3	3	0	0



INSTITUTO DO MEIO AMBIENTE
ESTADO DE ALAGOAS

Av. Fernandes Lima, 679
Farol – CEP 57057-450 – Maceió, Alagoas.
Fone: 3315-1738/1778
Fax 3315-1732; www.ima.al.gov.

INSTITUTO DO MEIO AMBIENTE DE ALAGOAS

SUPERVISÃO DE GEOPROCESSAMENTO

RELATÓRIO SEMANAL DE MONITORAMENTO DE FOCOS DE QUEIMADAS

Página: 8

Relatório:
01 a 07/12/2024

Evolução dos Focos de Queimadas em Outras Unidades de Conservação



RVS Morros do Craunã	2	0	0	0	0	0	0	0	0	0	0	0	0
RESEX de Jequiá	2	0	0	0	0	0	0	0	0	0	1	0	0
RESEC Manguezais da Lagoa de Roteiro	0	3	0	0	0	0	0	0	0	0	0	0	0
REBIO de Pedra Talhada	0	0	0	0	0	0	0	0	0	0	0	0	0
MONA do Rio São Francisco	26	2	0	0	0	0	0	0	0	0	1	4	0

DISTRIBUIÇÃO ESPACIAL DOS FOCOS DE QUEIMADAS – 01 a 07/12/2024

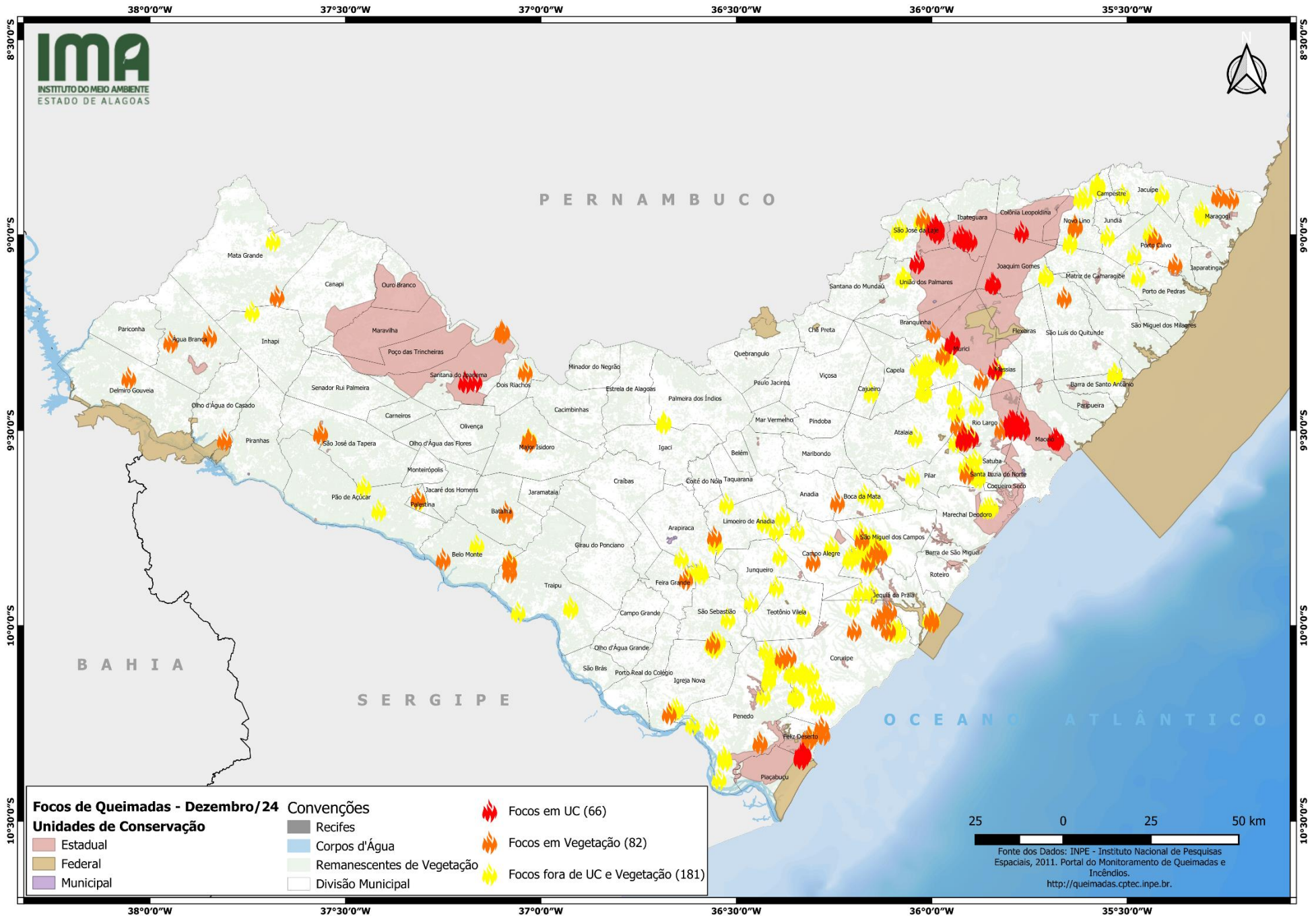

CONCENTRAÇÃO DOS FOCOS DE QUEIMADAS – 01/01/2024 a 07/12/2024

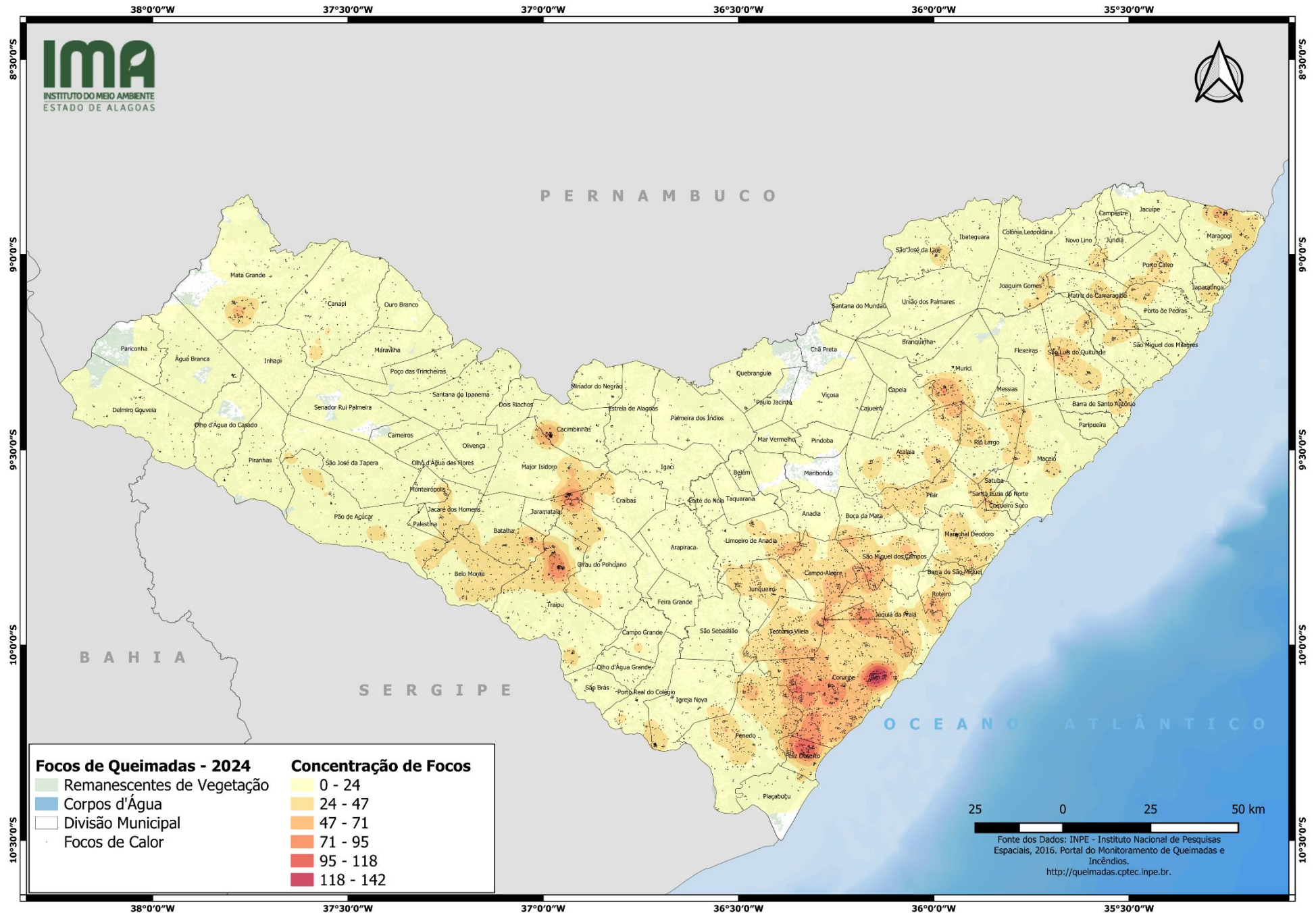



INSTITUTO DO MEIO AMBIENTE
ESTADO DE ALAGOAS

Av. Fernandes Lima, 679
Farol – CEP 57057-450 – Maceió, Alagoas.
Fone: 3315-1738/1778
Fax 3315-1732; www.ima.al.gov.

INSTITUTO DO MEIO AMBIENTE DE ALAGOAS
ASSESSORIA AMBIENTAL DE GEOPROCESSAMENTO
RELATÓRIO SEMANAL DE MONITORAMENTO DE FOCOS DE QUEIMADAS

Página: 11

01 a 07/12/2024

MUNICÍPIO	QTD FOCOS	DATA (aaaa/mm/dd)	HORA GMT (hms)	LATITUDE	LONGITUDE	PRECIPITAÇÃO (mm)	UNIDADE DE CONSERVAÇÃO	TIPO DE VEGETAÇÃO AFETADA	CÓDIGO DA PROPRIEDADE DE OCORRÊNCIA DO FOCO DE QUEIMADA
Coruripe	37	05/12/2024	22:30:00	-10,16130	-36,29970	0,06	-	-	AL-2702306-048ABCCBC02A44A487CF6C0BA990C54F
		03/12/2024	22:00:00	-10,12000	-36,33000	0,00	-	-	AL-2702306-13B361E337B04BE1BC144EDDADA3F380
		01/12/2024	23:16:00	-10,01620	-36,09490	0,00	-	-	AL-2702306-1AFB2855BA504B099C1357131917CCBF
		01/12/2024	03:04:00	-10,13251	-36,32235	0,00	-	-	AL-2702306-27170FA6550D4926AB1687E509A08FCF
		04/12/2024	23:40:00	-10,12210	-36,33370	0,00	-	-	AL-2702306-43B87C0F1627449F916EBA2F28B01599
		01/12/2024	02:30:00	-10,12210	-36,33370	0,00	-	-	AL-2702306-43B87C0F1627449F916EBA2F28B01599
		04/12/2024	23:54:00	-10,12042	-36,35659	0,00	-	-	AL-2702306-47A9BDA5A6F94C15906C599BA4BBA1FB
		06/12/2024	23:12:00	-10,08530	-36,39680	0,30	-	-	AL-2702306-5F232838463E4601862426518A53B24C
		03/12/2024	23:34:00	-10,00690	-36,09730	0,00	-	-	AL-2702306-784CC9782AF140F9924CCFF78C97AED4
		01/12/2024	23:16:00	-10,00640	-36,09690	0,00	-	-	AL-2702306-784CC9782AF140F9924CCFF78C97AED4
		01/12/2024	03:04:00	-10,12698	-36,32124	0,00	-	-	AL-2702306-838227EDDE2145A2A5613BD04FEB5819
		05/12/2024	23:20:00	-10,06260	-36,42500	0,00	-	-	AL-2702306-85C5EB1E9E104780BD6796450A64F273
		01/12/2024	02:30:00	-10,12260	-36,30670	0,00	-	-	AL-2702306-954BE8E6824B4045A7BCCBD335319AB6
		01/12/2024	23:16:00	-10,01390	-36,08360	0,00	-	-	AL-2702306-A1E873E6AD274B5A82ECEFA0117AB7FF
		04/12/2024	23:40:00	-10,12160	-36,36070	0,00	-	-	AL-2702306-A2F3C6F3F7C04EBABAB0484187877F7D
		07/12/2024	21:30:00	-9,95130	-36,20240	1,75	-	-	AL-2702306-A5C5441CEC524FEDA34841BE6E1A9AB4
		06/12/2024	23:12:00	-10,09500	-36,39480	0,35	-	-	AL-2702306-C7B56D79072D45D38F79DC18296B22B4
		03/12/2024	23:34:00	-10,01450	-36,08470	0,00	-	-	AL-2702306-C81CC09D04D74AE2A4408D09C25D280D
		04/12/2024	00:30:00	-10,01120	-36,08360	0,00	-	-	AL-2702306-C81CC09D04D74AE2A4408D09C25D280D
		02/12/2024	00:00:00	-10,01120	-36,08360	0,00	-	-	AL-2702306-C81CC09D04D74AE2A4408D09C25D280D
		06/12/2024	22:10:00	-10,20040	-36,26560	0,00	-	-	AL-2702306-E04242891CAF47729B4083DD631C27D4
		06/12/2024	22:20:00	-10,20040	-36,26560	0,00	-	-	AL-2702306-E04242891CAF47729B4083DD631C27D4
		06/12/2024	22:20:00	-10,19990	-36,29270	0,00	-	-	AL-2702306-E04242891CAF47729B4083DD631C27D4
		07/12/2024	12:01:00	-10,19640	-36,27514	1,89	-	-	AL-2702306-E04242891CAF47729B4083DD631C27D4
		05/12/2024	23:20:00	-10,19990	-36,29270	0,30	-	-	AL-2702306-E04242891CAF47729B4083DD631C27D4
		06/12/2024	22:10:00	-10,19990	-36,29270	0,00	-	-	AL-2702306-E04242891CAF47729B4083DD631C27D4
		01/12/2024	00:32:00	-10,07821	-36,36500	0,00	-	-	Floresta Estacional AL-2702306-78892BB21DA9453391E70F9AF9C36835
		01/12/2024	00:32:00	-10,08108	-36,38317	0,00	-	-	Floresta Estacional AL-2702306-838227EDDE2145A2A5613BD04FEB5819
		06/12/2024	23:12:00	-10,08250	-36,38300	0,22	-	-	Floresta Estacional AL-2702306-FC9A7AC338B24400ABDAAB5D7A96B71D
		04/12/2024	16:24:00	-9,98379	-36,13697	0,00	-	-	Floresta Ombrófila AL-2702306-02CA9D7EC59F4CE8BD69235A7B0F87E5
02/12/2024	00:00:00	-10,01070	-36,11080	0,00	-	-	Floresta Ombrófila AL-2702306-02CA9D7EC59F4CE8BD69235A7B0F87E5		
04/12/2024	00:30:00	-10,01070	-36,11080	0,00	-	-	Floresta Ombrófila AL-2702306-02CA9D7EC59F4CE8BD69235A7B0F87E5		
03/12/2024	23:20:00	-10,01070	-36,11080	0,00	-	-	Floresta Ombrófila AL-2702306-02CA9D7EC59F4CE8BD69235A7B0F87E5		
03/12/2024	23:30:00	-10,01070	-36,11080	0,00	-	-	Floresta Ombrófila AL-2702306-02CA9D7EC59F4CE8BD69235A7B0F87E5		
06/12/2024	00:35:00	-9,96200	-36,10810	0,00	-	-	Floresta Ombrófila AL-2702306-57D3BF0B771D40BEAA9107BEC26873BB		
03/12/2024	00:11:00	-10,01075	-36,19868	0,00	-	-	Floresta Ombrófila AL-2702306-BC632E6717E94300B25C3A0087EA9FED		
06/12/2024	00:34:00	-9,96921	-36,11976	0,00	-	-	Floresta Ombrófila AL-2703759-94545E0830A145D18EE5A761CE65F0FD		
Rio Largo	25	06/12/2024	23:37:00	-9,52929	-35,93905	0,00	-	-	AL-2706901-7972996E400B4E52922B0B56382D0E2A
		07/12/2024	21:20:00	-9,57220	-35,88990	0,00	-	-	AL-2707701-0ADE1FB73E4A4B7EAE8C55E4E1681A23
		05/12/2024	17:02:00	-9,50741	-35,90691	0,00	-	-	AL-2707701-0ADE1FB73E4A4B7EAE8C55E4E1681A23



Av. Fernandes Lima, 679
Farol – CEP 57057-450 – Maceió, Alagoas.
Fone: 3315-1738/1778
Fax 3315-1732; www.ima.al.gov.

INSTITUTO DO MEIO AMBIENTE DE ALAGOAS
SUPERVISÃO DE GEOPROCESSAMENTO

RELATÓRIO SEMANAL DE MONITORAMENTO DE FOCOS DE QUEIMADAS

Página: 12

Relatório:
01 a 07/12/2024

02/12/2024	00:40:00	-9,43770	-35,88580	0,00	-	-	AL-2707701-C2E387FAED2A41438A77B095784B2507
06/12/2024	02:40:00	-9,47770	-35,79750	0,27	APA do Pratagy	-	AL-2707701-B0CD8DB67FCE417EA35407B85953BD7C
06/12/2024	02:47:00	-9,47861	-35,79549	0,26	APA do Pratagy	-	AL-2707701-B0CD8DB67FCE417EA35407B85953BD7C
06/12/2024	02:47:00	-9,48325	-35,79310	0,22	APA do Pratagy	-	AL-2707701-B0CD8DB67FCE417EA35407B85953BD7C
06/12/2024	02:47:00	-9,47626	-35,79141	0,29	APA do Pratagy	-	AL-2707701-B0CD8DB67FCE417EA35407B85953BD7C
06/12/2024	02:47:00	-9,48000	-35,78837	0,25	APA do Pratagy	-	AL-2707701-B0CD8DB67FCE417EA35407B85953BD7C
06/12/2024	15:45:00	-9,48096	-35,79424	0,24	APA do Pratagy	-	AL-2707701-B0CD8DB67FCE417EA35407B85953BD7C
06/12/2024	15:24:00	-9,47792	-35,79039	0,27	APA do Pratagy	-	AL-2707701-B0CD8DB67FCE417EA35407B85953BD7C
06/12/2024	15:24:00	-9,48283	-35,78987	0,22	APA do Pratagy	-	AL-2707701-B0CD8DB67FCE417EA35407B85953BD7C
06/12/2024	15:24:00	-9,48355	-35,79541	0,21	APA do Pratagy	-	AL-2707701-B0CD8DB67FCE417EA35407B85953BD7C
06/12/2024	15:24:00	-9,47865	-35,79596	0,26	APA do Pratagy	-	AL-2707701-B0CD8DB67FCE417EA35407B85953BD7C
06/12/2024	16:09:00	-9,47938	-35,78945	0,26	APA do Pratagy	-	AL-2707701-B0CD8DB67FCE417EA35407B85953BD7C
02/12/2024	23:20:00	-9,49700	-35,79420	0,00	APA do Pratagy	Cerrado	AL-2704302-FA183BBE7EF34765953220C41F10A0FE
04/12/2024	00:10:00	-9,49700	-35,79420	0,00	APA do Pratagy	Cerrado	AL-2704302-FA183BBE7EF34765953220C41F10A0FE
05/12/2024	16:07:00	-9,48735	-35,93447	0,00	-	Floresta Ombrófila	AL-2700409-7879625B84B4E389CAA23BE1C179DDA
06/12/2024	23:37:00	-9,52026	-35,92136	0,05	-	Floresta Ombrófila	AL-2707701-0ADE1FB73E4A4B7EAE8C55E4E1681A23
06/12/2024	23:37:00	-9,52649	-35,91534	0,04	-	Floresta Ombrófila	AL-2707701-0ADE1FB73E4A4B7EAE8C55E4E1681A23
02/12/2024	23:20:00	-9,49650	-35,82140	0,00	-	Floresta Ombrófila	AL-2707701-260758EB89C6496E85ED3D8DFB8836F9
06/12/2024	02:47:00	-9,47483	-35,79847	0,30	APA do Pratagy	Floresta Ombrófila	AL-2707701-B0CD8DB67FCE417EA35407B85953BD7C
06/12/2024	23:37:00	-9,51740	-35,89844	0,10	RPPN Mata do Cedro	Floresta Ombrófila	AL-2707701-0ADE1FB73E4A4B7EAE8C55E4E1681A23
06/12/2024	23:37:00	-9,51268	-35,91700	0,10	RPPN Mata do Cedro	Floresta Ombrófila	AL-2707701-0ADE1FB73E4A4B7EAE8C55E4E1681A23
07/12/2024	00:15:00	-9,52580	-35,92060	0,00	RPPN Mata do Cedro	Floresta Ombrófila	AL-2707701-0ADE1FB73E4A4B7EAE8C55E4E1681A23
05/12/2024	23:39:00	-8,98590	-36,07950	0,00	-	-	AL-2708303-52FE1091152546BD94DD2DF2EEB23C25
05/12/2024	23:39:00	-8,98750	-36,08650	0,00	-	-	AL-2708303-52FE1091152546BD94DD2DF2EEB23C25
02/12/2024	16:41:00	-8,96416	-36,02792	0,00	-	-	AL-2708303-859C78BD58EF46D3ADDE0BF39278C53E
04/12/2024	22:00:00	-8,99430	-35,98650	0,62	APA de Murici	-	AL-2708303-49C2203134274D84A180D69A4DA9ADDB
04/12/2024	22:00:00	-8,97510	-35,98960	0,30	APA de Murici	-	AL-2708303-49C2203134274D84A180D69A4DA9ADDB
04/12/2024	22:20:00	-8,99430	-35,98650	0,62	APA de Murici	-	AL-2708303-49C2203134274D84A180D69A4DA9ADDB
04/12/2024	22:10:00	-8,97510	-35,98960	0,30	APA de Murici	-	AL-2708303-49C2203134274D84A180D69A4DA9ADDB
04/12/2024	22:10:00	-8,99430	-35,98650	0,62	APA de Murici	-	AL-2708303-49C2203134274D84A180D69A4DA9ADDB
04/12/2024	23:10:00	-8,97510	-35,98960	0,30	APA de Murici	-	AL-2708303-49C2203134274D84A180D69A4DA9ADDB
04/12/2024	23:20:00	-8,97510	-35,98960	0,30	APA de Murici	-	AL-2708303-49C2203134274D84A180D69A4DA9ADDB
04/12/2024	23:54:00	-8,98124	-35,98661	0,39	APA de Murici	-	AL-2708303-49C2203134274D84A180D69A4DA9ADDB
04/12/2024	23:54:00	-8,98264	-35,99736	0,38	APA de Murici	-	AL-2708303-49C2203134274D84A180D69A4DA9ADDB
05/12/2024	03:29:00	-8,97574	-35,98960	0,00	APA de Murici	-	AL-2708303-49C2203134274D84A180D69A4DA9ADDB
05/12/2024	03:29:00	-8,97941	-35,99021	0,00	APA de Murici	-	AL-2708303-49C2203134274D84A180D69A4DA9ADDB
05/12/2024	16:07:00	-8,98483	-35,98936	0,00	APA de Murici	-	AL-2708303-49C2203134274D84A180D69A4DA9ADDB
05/12/2024	16:07:00	-8,98295	-35,98983	0,00	APA de Murici	-	AL-2708303-49C2203134274D84A180D69A4DA9ADDB
05/12/2024	15:41:00	-8,98307	-35,98899	0,00	APA de Murici	-	AL-2708303-49C2203134274D84A180D69A4DA9ADDB
06/12/2024	15:24:00	-8,98192	-35,98574	0,30	APA de Murici	-	AL-2708303-49C2203134274D84A180D69A4DA9ADDB
02/12/2024	16:37:00	-8,95760	-36,02214	0,00	-	Floresta Estacional	AL-2708303-2CBC602101FA48EDBB577EF732B6A245
01/12/2024	02:00:00	-9,75920	-36,18220	0,00	-	-	AL-2701407-98EFF0310AAB468E86BD2DD843629AF7
01/12/2024	02:10:00	-9,75920	-36,18220	0,00	-	-	AL-2701407-98EFF0310AAB468E86BD2DD843629AF7

São José da Laje

19

São Miguel dos Campos

18



**INSTITUTO DO MEIO AMBIENTE
ESTADO DE ALAGOAS**

Av. Fernandes Lima, 679
Farol – CEP 57057-450 – Maceió, Alagoas.
Fone: 3315-1738/1778
Fax 3315-1732; www.ima.al.gov.

**INSTITUTO DO MEIO AMBIENTE DE ALAGOAS
ASSESSORIA AMBIENTAL DE GEOPROCESSAMENTO
RELATÓRIO SEMANAL DE MONITORAMENTO DE FOCOS DE QUEIMADAS**

Página: 13

01 a 07/12/2024

		06/12/2024	23:12:00	-9,81530	-36,17090	0,00	-	-	AL-2703759-B774391D7C8F4C61890AD4CD5DC8F75E
		06/12/2024	23:12:00	-9,80550	-36,17290	0,00	-	-	AL-2703759-B774391D7C8F4C61890AD4CD5DC8F75E
		02/12/2024	03:10:00	-9,84466	-36,16522	0,00	-	-	AL-2708600-320ADC8B52C44E05AE36AFDC991F08BA
		07/12/2024	00:15:00	-9,79460	-36,13390	0,00	-	-	AL-2708600-3634DBF3BBDC47D1BF0058826C1B6B38
		02/12/2024	03:10:00	-9,78095	-36,14659	0,00	-	-	AL-2708600-3E600BE5BD7B4C49A440468898E6ECCD
		02/12/2024	03:10:00	-9,78118	-36,14751	0,00	-	-	AL-2708600-3E600BE5BD7B4C49A440468898E6ECCD
		07/12/2024	00:10:00	-9,79830	-36,14840	0,00	-	-	AL-2708600-636322B2AA5C41C8AB14F126D13ED419
		02/12/2024	04:04:00	-9,77652	-36,15446	0,00	-	-	AL-2708600-6B70F5291E264846A852CF8557013602
		02/12/2024	03:10:00	-9,83972	-36,16417	0,00	-	-	AL-2708600-6F4D5A8FCBDF456EBC84218EE2332B4B
		01/12/2024	03:27:00	-9,83072	-36,15775	0,00	-	-	AL-2708600-C462F712984F40D5A26202CCABAA1A70
		07/12/2024	00:10:00	-9,79880	-36,12130	0,00	-	-	AL-2708600-F2FC4A41EC7748E1A14D3E439F1FBB85
		07/12/2024	00:15:00	-9,80200	-36,12160	0,00	-	-	AL-2708600-F2FC4A41EC7748E1A14D3E439F1FBB85
		02/12/2024	16:41:00	-9,81674	-36,13248	0,00	-	Floresta Ombrófila	-
		05/12/2024	02:50:00	-9,77850	-36,17890	0,00	-	Floresta Ombrófila	AL-2701407-98EFF0310AAB468E86DB2DD843629AF7
		01/12/2024	03:27:00	-9,83731	-36,16340	0,00	-	Floresta Ombrófila	AL-2708600-320ADC8B52C44E05AE36AFDC991F08BA
		07/12/2024	00:15:00	-9,80680	-36,14140	0,00	-	Floresta Ombrófila	AL-2708600-3634DBF3BBDC47D1BF0058826C1B6B38
		06/12/2024	01:20:00	-9,33890	-36,03800	0,68	-	-	AL-2701704-284F30BD7AC34E86B35DA24F269679B1
		05/12/2024	23:39:00	-9,32820	-35,95180	0,00	-	-	AL-2705507-47A032F1C224486893893E0B58EC5568
		02/12/2024	02:20:00	-9,34040	-35,95650	0,00	-	-	AL-2705507-5FC4135BD96C4CC2AFA02F843562F0D8
		05/12/2024	17:02:00	-9,32273	-35,96982	0,00	-	-	AL-2705507-655E9306553B4B57A73CFCC98574C029
		05/12/2024	16:28:00	-9,31013	-35,97144	0,00	-	-	AL-2705507-CD0FB810E94541CD8C706A1E40741320
		06/12/2024	15:24:00	-9,30591	-35,96348	0,20	-	-	AL-2705507-CD0FB810E94541CD8C706A1E40741320
		05/12/2024	17:02:00	-9,31324	-35,97126	0,00	-	-	AL-2705507-CD0FB810E94541CD8C706A1E40741320
		05/12/2024	16:07:00	-9,31208	-35,97087	0,00	-	-	AL-2705507-CD0FB810E94541CD8C706A1E40741320
		05/12/2024	16:28:00	-9,30951	-35,96808	0,00	-	-	AL-2705507-CD0FB810E94541CD8C706A1E40741320
		01/12/2024	15:39:00	-9,27727	-35,94894	0,00	APA de Murici	-	AL-2705507-690D894B4C714408A291AC417911B321
		04/12/2024	03:25:00	-9,27629	-35,94875	0,00	APA de Murici	-	AL-2705507-690D894B4C714408A291AC417911B321
		04/12/2024	03:46:00	-9,27749	-35,94668	0,00	APA de Murici	-	AL-2705507-690D894B4C714408A291AC417911B321
		04/12/2024	03:46:00	-9,27411	-35,94615	0,00	APA de Murici	-	AL-2705507-690D894B4C714408A291AC417911B321
		05/12/2024	16:07:00	-9,30495	-35,97199	0,00	-	Floresta Ombrófila	-
		05/12/2024	15:41:00	-9,30599	-35,97216	0,00	-	Floresta Ombrófila	-
		01/12/2024	15:39:00	-9,37026	-35,87419	0,00	-	Floresta Ombrófila	AL-2705507-63D2A9D801774802B1C7335D077C7C26
		01/12/2024	03:27:00	-10,14021	-36,41791	0,00	-	-	AL-2706703-0736ED2F5DA54008B024794E91D54279
		06/12/2024	23:35:00	-10,18138	-36,35128	0,11	-	-	AL-2706703-1457A6AA8B8B4F3E9E11FB0BC09D5760
		02/12/2024	23:50:00	-10,12060	-36,41470	0,00	-	-	AL-2706703-21631BF5DB20472C90836BF23C13AEEO
		06/12/2024	16:09:00	-10,25233	-36,61230	0,13	-	-	AL-2706703-48130EAB5E544FF0A0F29C8690B9A1FB
		01/12/2024	03:27:00	-10,13651	-36,41729	0,00	-	-	AL-2706703-5F6CE4D28F5B4189877C9F4E6A81C96A
		06/12/2024	23:12:00	-10,08810	-36,41060	0,40	-	-	AL-2706703-694FAA0889D54A6FA8803665DB0585ED
		06/12/2024	23:40:00	-10,17960	-36,35030	0,10	-	-	AL-2706703-964F4CC3AF204CE4B50E1ACBFE79CCE3
		05/12/2024	00:30:00	-10,17800	-36,43130	0,10	-	-	AL-2706703-ACC225EDC19946528311509AB886A50C
		03/12/2024	00:11:00	-10,39254	-36,54450	0,00	-	-	AL-2706703-C846114317A0450E85E2A40395509E52
		03/12/2024	23:34:00	-10,34340	-36,52900	0,00	-	-	AL-2706703-C846114317A0450E85E2A40395509E52
		06/12/2024	23:35:00	-10,18369	-36,34459	0,10	-	-	AL-2706703-D6533080730F438B89F068A7074F862

Murici

16

Penedo

16



INSTITUTO DO MEIO AMBIENTE
ESTADO DE ALAGOAS

Av. Fernandes Lima, 679
Farol – CEP 57057-450 – Maceió, Alagoas.
Fone: 3315-1738/1778
Fax 3315-1732; www.ima.al.gov.

INSTITUTO DO MEIO AMBIENTE DE ALAGOAS
SUPERVISÃO DE GEOPROCESSAMENTO

RELATÓRIO SEMANAL DE MONITORAMENTO DE FOCOS DE QUEIMADAS

Página: 14

Relatório:
01 a 07/12/2024

		03/12/2024	23:34:00	-10,33360	-36,53100	0,00	-	-	AL-2706703-EB8E9523BFF54D72A3D970C5F1B2F9F4
		05/12/2024	16:07:00	-10,26433	-36,56336	0,00	-	-	AL-2706703-F9A21AA0BE02490F91A0FBD3CD7C6ABE
		06/12/2024	23:12:00	-10,09790	-36,40870	0,43	-	-	AL-2706703-FF197A0C9FAE4EBA0A0B8C759881A2BB
		01/12/2024	15:39:00	-10,29960	-36,44004	0,00	-	Floresta Estacional	-
		01/12/2024	16:05:00	-10,29840	-36,43909	0,00	-	Floresta Estacional	-
Jequiá da Praia	14	05/12/2024	03:29:00	-9,98650	-35,99781	0,08	-	-	AL-2703759-7604BC08DC1D4BB4BB07C4498F63071B
		05/12/2024	03:06:00	-9,98856	-35,99918	0,10	-	-	AL-2703759-7604BC08DC1D4BB4BB07C4498F63071B
		05/12/2024	03:06:00	-9,98513	-35,99772	0,08	-	-	AL-2703759-7604BC08DC1D4BB4BB07C4498F63071B
		05/12/2024	03:29:00	-9,98582	-35,99921	0,09	-	-	AL-2703759-7604BC08DC1D4BB4BB07C4498F63071B
		05/12/2024	03:29:00	-9,98220	-35,99857	0,06	-	-	AL-2703759-7604BC08DC1D4BB4BB07C4498F63071B
		07/12/2024	23:20:00	-9,91360	-36,15510	0,64	-	-	AL-2703759-805CFC090CC44D90B1D684FEF92F1E02
		04/12/2024	23:54:00	-9,98367	-36,00582	0,09	-	-	AL-2703759-ABA6D3C3BBC14C48B81CE1034A99B9C9
		06/12/2024	23:12:00	-9,81800	-36,18410	0,00	-	-	AL-2703759-B774391D7C8F4C61890AD4CD5DC8F75E
		06/12/2024	23:12:00	-9,80820	-36,18610	0,00	-	-	AL-2703759-B774391D7C8F4C61890AD4CD5DC8F75E
		07/12/2024	23:20:00	-9,91310	-36,18220	0,90	-	-	AL-2703759-FFDC253C02F442B98A979E357D57E27
		05/12/2024	03:06:00	-9,98452	-36,00109	0,10	-	Floresta Ombrófila	AL-2703759-7604BC08DC1D4BB4BB07C4498F63071B
		05/12/2024	03:53:00	-9,98619	-35,99971	0,10	-	Floresta Ombrófila	AL-2703759-7604BC08DC1D4BB4BB07C4498F63071B
		04/12/2024	23:54:00	-9,98099	-36,00123	0,06	-	Floresta Ombrófila	AL-2703759-7604BC08DC1D4BB4BB07C4498F63071B
		05/12/2024	03:29:00	-9,98945	-35,99986	0,10	-	Floresta Ombrófila	AL-2703759-7604BC08DC1D4BB4BB07C4498F63071B
Feliz Deserto	12	06/12/2024	04:27:00	-10,28531	-36,31176	0,00	-	-	AL-2702702-76CC06957A8D4680A3DB18DB8AD30A7B
		05/12/2024	16:28:00	-10,32902	-36,33059	0,16	APA da Marituba do Peixe	-	-
		06/12/2024	15:45:00	-10,32871	-36,33447	0,00	APA da Marituba do Peixe	-	-
		05/12/2024	16:28:00	-10,32954	-36,32927	0,15	APA de Piaçabuçu	-	AL-2702702-EB2C906813104A2AB85121D31D85CA3A
		05/12/2024	16:28:00	-10,32848	-36,32764	0,17	APA de Piaçabuçu	-	AL-2702702-EB2C906813104A2AB85121D31D85CA3A
		06/12/2024	04:10:00	-10,25790	-36,28210	0,00	-	Floresta Estacional	AL-2702306-FE5948B197F54B4F33AA49F6E8E696D
		06/12/2024	03:12:00	-10,28415	-36,31464	0,00	-	Floresta Estacional	AL-2702702-D95FEB300FE74259853ACD90A9D903E6
		06/12/2024	03:34:00	-10,28849	-36,31320	0,00	-	Floresta Estacional	AL-2702702-D95FEB300FE74259853ACD90A9D903E6
		06/12/2024	03:34:00	-10,28507	-36,31263	0,00	-	Floresta Estacional	AL-2702702-D95FEB300FE74259853ACD90A9D903E6
		06/12/2024	04:10:00	-10,27730	-36,27860	0,00	-	Formações Pioneiras	AL-2702702-036ECDEC30844B26BF1E1C8D5A0E9A52
		05/12/2024	15:41:00	-10,32745	-36,32672	0,18	APA de Piaçabuçu	Formações Pioneiras	-
05/12/2024	16:07:00	-10,32890	-36,32938	0,16	APA de Piaçabuçu	Formações Pioneiras	AL-2702702-EB2C906813104A2AB85121D31D85CA3A		
Igreja Nova	12	05/12/2024	23:39:00	-10,21370	-36,65930	0,00	-	-	AL-2703205-4A7665445826452BBD4F1F2BDA5E3DF0
		05/12/2024	23:39:00	-10,21210	-36,65190	0,00	-	-	AL-2703205-4A7665445826452BBD4F1F2BDA5E3DF0
		02/12/2024	03:10:00	-10,05642	-36,55654	0,00	-	-	AL-2703205-BAF0AD81CC5845B1BACF10796AD09199
		04/12/2024	03:46:00	-10,04827	-36,55963	0,00	-	-	AL-2703205-F064E0042E814884980AB714C82C29EA
		04/12/2024	03:46:00	-10,04492	-36,55910	0,00	-	-	AL-2703205-F064E0042E814884980AB714C82C29EA
		04/12/2024	03:46:00	-10,04772	-36,56319	0,00	-	-	AL-2703205-F064E0042E814884980AB714C82C29EA
		04/12/2024	04:12:00	-10,04857	-36,56063	0,00	-	-	AL-2703205-F064E0042E814884980AB714C82C29EA
		04/12/2024	04:12:00	-10,04682	-36,55787	0,00	-	-	AL-2703205-F064E0042E814884980AB714C82C29EA
		04/12/2024	04:12:00	-10,03989	-36,55449	0,00	-	-	AL-2708808-E851C2B3C2D3433CA92A70D2FE7C5228
		03/12/2024	23:34:00	-10,04050	-36,54530	0,00	-	-	AL-2708808-E851C2B3C2D3433CA92A70D2FE7C5228
		04/12/2024	04:12:00	-10,04389	-36,56000	0,00	-	Floresta Estacional	-
		07/12/2024	23:56:00	-10,22420	-36,67190	0,30	-	Floresta Estacional	AL-2703205-39A60CB838324639BF676AF84A02CA44



**INSTITUTO DO MEIO AMBIENTE
ESTADO DE ALAGOAS**

Av. Fernandes Lima, 679
Farol – CEP 57057-450 – Maceió, Alagoas.
Fone: 3315-1738/1778
Fax 3315-1732; www.ima.al.gov.

INSTITUTO DO MEIO AMBIENTE DE ALAGOAS

SUPERVISÃO DE GEOPROCESSAMENTO

RELATÓRIO SEMANAL DE MONITORAMENTO DE FOCOS DE QUEIMADAS

Página: 16

Relatório:
01 a 07/12/2024

Atalaia	7	01/12/2024	03:27:00	-9,51626	-36,04284	0,00	-	-	AL-2700409-08F5447FC967475DAD25B20E1E776472
		07/12/2024	23:50:00	-9,45210	-35,94060	0,00	-	-	AL-2700409-8411DAAC6AB24AAC90B8E2CD9E8A13D6
		04/12/2024	03:25:00	-9,41416	-35,94345	0,00	-	-	AL-2700409-F77C14D5C7C34908AC8F93539E0C846F
		04/12/2024	03:46:00	-9,41436	-35,94149	0,00	-	-	AL-2700409-F77C14D5C7C34908AC8F93539E0C846F
		04/12/2024	03:46:00	-9,41097	-35,94096	0,00	-	-	AL-2700409-F77C14D5C7C34908AC8F93539E0C846F
		04/12/2024	03:25:00	-9,40157	-36,01869	0,00	-	-	AL-2701704-A8E91B7E30DD4261AEA04A05AF2B29CC
		07/12/2024	23:50:00	-9,45050	-35,93370	0,00	-	-	AL-2707701-2C86B5E872C142188D325A7C8DA65DE2
Major Isidoro	7	01/12/2024	03:04:00	-9,52145	-37,02971	0,00	-	-	AL-2704401-A9B561D73933457F8E2E1553B7F038FD
		01/12/2024	03:27:00	-9,52420	-37,03155	0,00	-	-	AL-2704401-A9B561D73933457F8E2E1553B7F038FD
		01/12/2024	00:32:00	-9,52630	-37,03055	0,00	-	Transição Fitoecológica	-
		01/12/2024	03:04:00	-9,52541	-37,03119	0,00	-	Transição Fitoecológica	-
		01/12/2024	03:04:00	-9,52730	-37,03090	0,00	-	Transição Fitoecológica	-
		01/12/2024	04:23:00	-9,52550	-37,03015	0,00	-	Transição Fitoecológica	-
		05/12/2024	16:07:00	-9,52817	-37,03251	0,00	-	Transição Fitoecológica	AL-2704401-F3E2983DA9124CFD81EA8BE895FCC88E
Campestre	6	02/12/2024	04:01:00	-8,89535	-35,51143	0,00	-	-	AL-2703502-51551BDCB21A477094F59D305CC12C
		01/12/2024	15:18:00	-8,87162	-35,57767	0,00	-	-	AL-2705606-FB0C9C8B3BF64C8594B522CD8396F8AE
		01/12/2024	15:18:00	-8,87117	-35,57417	0,00	-	-	AL-2705606-FB0C9C8B3BF64C8594B522CD8396F8AE
		02/12/2024	15:43:00	-8,87790	-35,57504	0,00	-	-	AL-2705606-FB0C9C8B3BF64C8594B522CD8396F8AE
		01/12/2024	15:39:00	-8,87023	-35,57533	0,00	-	-	AL-2705606-FB0C9C8B3BF64C8594B522CD8396F8AE
		01/12/2024	15:18:00	-8,87694	-35,57696	0,00	-	-	AL-2705606-FB0C9C8B3BF64C8594B522CD8396F8AE
Maragogi	6	03/12/2024	23:34:00	-8,93690	-35,31090	0,00	-	-	AL-2704500-1121D9E8D877486ABB00E402DB19A82
		01/12/2024	23:16:00	-8,95180	-35,30690	0,00	-	-	AL-2704500-C6637810AF80437182C09B46588A39A0
		01/12/2024	15:39:00	-8,90090	-35,26521	0,00	-	Floresta Ombrófila	AL-2704500-QADD1EF32F974E84BF68AC69A8D6AFE9
		01/12/2024	15:18:00	-8,90111	-35,26575	0,00	-	Floresta Ombrófila	AL-2704500-QADD1EF32F974E84BF68AC69A8D6AFE9
		01/12/2024	15:18:00	-8,90000	-35,26671	0,00	-	Floresta Ombrófila	AL-2704500-QADD1EF32F974E84BF68AC69A8D6AFE9
		07/12/2024	04:10:00	-8,90637	-35,23296	0,51	-	Floresta Ombrófila	AL-2704500-E65EE0D4684E4A1B8ADD7CC7EF61A096
Santana do Ipanema	6	02/12/2024	16:37:00	-9,37380	-37,16886	0,00	APA Serra da Caiçara	-	AL-2708006-22EA6FD96D49480290176A70A5E09AEC
		01/12/2024	15:39:00	-9,37648	-37,19335	0,00	APA Serra da Caiçara	-	AL-2708006-9C2F92BD6CDF4872ADAE11F00D6064B6
		01/12/2024	16:05:00	-9,37583	-37,19283	0,00	APA Serra da Caiçara	-	AL-2708006-A00AAA984669471F884C49175E7B9C1E
		06/12/2024	16:09:00	-9,24524	-37,09867	0,00	-	Transição Fitoecológica	-
		06/12/2024	16:09:00	-9,24882	-37,09800	0,00	-	Transição Fitoecológica	-
		01/12/2024	16:05:00	-9,24957	-37,10160	0,00	-	Transição Fitoecológica	AL-2708006-315EBF4BDF53432FA8F832501C978FBE
Campo Alegre	5	02/12/2024	23:20:00	-9,79630	-36,25670	0,00	-	-	AL-2701407-9EC48AEE07D24FF4AB3E9BE32B776DC5
		02/12/2024	21:20:00	-9,75620	-36,34440	0,00	-	-	AL-2701407-A82E5AFD8E574DE39B69A477B612A04E
		06/12/2024	23:35:00	-9,82937	-36,21041	0,00	-	-	AL-2703759-B774391D7C8F4C61890AD4CD5DC8F75E
		06/12/2024	23:35:00	-9,81888	-36,20485	0,00	-	-	AL-2703759-B774391D7C8F4C61890AD4CD5DC8F75E
		04/12/2024	21:30:00	-9,83390	-36,30400	0,00	-	Floresta Ombrófila	AL-2701407-E1046F6E029449A980FF69F62C6ED60
Arapiraca	4	05/12/2024	03:53:00	-9,82651	-36,64098	0,00	-	-	AL-2700300-25D80BF3BC84970B698858B555A4E9
		04/12/2024	00:17:00	-9,86630	-36,58970	0,00	-	-	AL-2700300-8C54A3C640A34563BEABC79D6279FD98
		04/12/2024	00:17:00	-9,85660	-36,59220	0,00	-	-	AL-2700300-E605653E6ECC410599A04E452DFA2489
		04/12/2024	21:30:00	-9,77160	-36,55640	0,00	-	Floresta Estacional	AL-2704203-78D181C5561B41E89A8D7BE394465D48
Ibateguara	4	05/12/2024	23:32:00	-9,00380	-35,92850	0,00	APA de Murici	-	-
		03/12/2024	23:34:00	-9,01570	-35,91230	0,00	APA de Murici	-	AL-2703007-A9073E3F84744C8DB2282D392498653C



INSTITUTO DO MEIO AMBIENTE
ESTADO DE ALAGOAS

Av. Fernandes Lima, 679
Farol – CEP 57057-450 – Maceió, Alagoas.
Fone: 3315-1738/1778
Fax 3315-1732; www.ima.al.gov.

INSTITUTO DO MEIO AMBIENTE DE ALAGOAS
ASSESSORIA AMBIENTAL DE GEOPROCESSAMENTO
RELATÓRIO SEMANAL DE MONITORAMENTO DE FOCOS DE QUEIMADAS

Página: 17

01 a 07/12/2024

		03/12/2024	23:34:00	-9,01360	-35,90240	0,00	APA de Murici	-	AL-2703007-E016385D30F04084ABE2156E4E0D06ED
		05/12/2024	23:32:00	-9,00230	-35,92150	0,00	APA de Murici	-	AL-2709301-C0F62AF509B24E3499ECC331BED07714
Joaquim Gomes	4	01/12/2024	15:39:00	-9,10458	-35,70687	0,00	-	-	AL-2703809-0C526145D1B14064B7E380EF0180B3A1
		01/12/2024	16:05:00	-9,10369	-35,70925	0,00	-	-	AL-2703809-0C526145D1B14064B7E380EF0180B3A1
		04/12/2024	16:02:00	-9,12391	-35,84567	0,56	APA de Murici	-	-
		04/12/2024	16:02:00	-9,12333	-35,84196	0,61	APA de Murici	-	AL-2703809-D329928A12CE4D059885C897EC6AB500
Limoeiro de Anadia	4	03/12/2024	00:50:00	-9,73550	-36,42860	0,00	-	-	AL-2704203-183C586EC39848F8A89A5C09FCE9D534
		03/12/2024	00:50:00	-9,75530	-36,39830	0,00	-	-	AL-2704203-746F271354154156802645A55859A638
		04/12/2024	21:30:00	-9,79090	-36,55310	0,00	-	-	AL-2704203-AA50ABC07DF45CA9C5E88D0D68CC6D7
		04/12/2024	00:17:00	-9,72080	-36,38190	0,00	-	-	AL-2704203-C42442CDD41641D4ABBA357558CA26CB
Porto Calvo	4	05/12/2024	15:41:00	-9,05111	-35,48275	0,39	-	-	AL-2707305-41BF68A0F5E94006912B6281C0822CB2
		06/12/2024	00:34:00	-8,99462	-35,44138	1,21	-	-	AL-2707305-4EE64FB5AA7D40DF91E2A02BCFBE5ABF
		04/12/2024	23:54:00	-9,00953	-35,42943	1,63	-	Formações Pioneiras	AL-2707305-4EE64FB5AA7D40DF91E2A02BCFBE5ABF
		03/12/2024	23:34:00	-9,07440	-35,37770	0,00	-	Formações Pioneiras	AL-2707305-6E0B2F3DED8A4A069F3C89D26202CC5F
União dos Palmares	4	04/12/2024	16:24:00	-9,10891	-36,07439	0,12	-	-	AL-2709301-1092DFEB13E248ACB50A743788594E38
		04/12/2024	16:24:00	-9,10815	-36,07087	0,13	-	-	AL-2709301-4B8F311F639A49CD936D7395FF95B80
		06/12/2024	15:24:00	-9,07078	-36,03748	0,00	APA de Murici	-	AL-2709301-45E86506F0C7453589715C70A8F0995B
		06/12/2024	15:24:00	-9,06935	-36,03852	0,00	APA de Murici	-	AL-2709301-45E86506F0C7453589715C70A8F0995B
Boca da Mata	3	04/12/2024	02:00:00	-9,68300	-36,14150	0,00	-	-	AL-2701001-3E6CF6923AD4458D839FE605E2E4BF07
		04/12/2024	02:00:00	-9,66320	-36,17190	0,00	-	-	AL-2701001-84A89DC66B6C49248695B1BDD9C15CB9
		07/12/2024	16:43:00	-9,68300	-36,24147	0,00	-	Floresta Ombrófila	AL-2700201-7D274985C47D41EB8319C094745E8F50
Marechal Deodoro	3	05/12/2024	23:39:00	-9,69930	-35,86170	0,00	-	-	AL-2704708-41D0803B026F4BA18D171D3ED170CF73
		05/12/2024	23:39:00	-9,69620	-35,84770	0,00	-	-	AL-2704708-41D0803B026F4BA18D171D3ED170CF73
		05/12/2024	23:39:00	-9,69780	-35,85470	0,00	-	-	AL-2704708-62B40A922D74C9AAEB57BB90129457D
São José da Tapera	3	06/12/2024	16:09:00	-9,64332	-37,45334	0,00	-	-	AL-2708402-1F439F7BDC3745488AC5DE10588BD5CA
		02/12/2024	11:57:00	-9,50839	-37,56428	0,00	-	Caatinga	AL-2708402-328DFA6D8EA64E8AA7D24FB055D58FB8
		02/12/2024	15:22:00	-9,50672	-37,56360	0,00	-	Caatinga	AL-2708402-328DFA6D8EA64E8AA7D24FB055D58FB8
Água Branca	2	03/12/2024	15:26:00	-9,25965	-37,84798	0,00	-	Caatinga	AL-2700102-1B3D673E822F4D0795AFAFFB1292484FF
		04/12/2024	16:24:00	-9,27312	-37,94769	0,00	-	Transição Fitoecológica	AL-2700102-3C1398BF732446B49032D9C33A3D1CB5
Barra de Santo Antônio	2	01/12/2024	15:39:00	-9,35425	-35,53081	0,00	-	-	AL-2700508-304B2500BF7B45CE9F8F130CEE7C2F25
		01/12/2024	16:05:00	-9,35515	-35,53313	0,00	-	-	AL-2700508-304B2500BF7B45CE9F8F130CEE7C2F25
Belo Monte	2	05/12/2024	16:28:00	-9,79251	-37,16407	0,00	-	-	AL-2700904-4C91F87EA04447888B3D5B228013FC37
		04/12/2024	16:24:00	-9,82965	-37,25026	0,00	-	Caatinga	AL-2700904-28D4386D0412463BA818B29F9B959375
Dois Riachos	2	01/12/2024	15:18:00	-9,34822	-37,04006	0,00	-	-	AL-2702504-48747561298B4E308862AE0A0204E558
		01/12/2024	15:18:00	-9,34952	-37,04014	0,00	-	Caatinga	-
Feira Grande	2	04/12/2024	00:17:00	-9,86130	-36,61100	0,00	-	-	AL-2700300-AF0BC0ACA97542AE92614384D7989FB1
		03/12/2024	00:11:00	-9,87957	-36,62963	0,00	-	Floresta Estacional	-
Junqueiro	2	04/12/2024	15:07:00	-9,93941	-36,46228	0,00	-	-	AL-2704005-B16D1DBD23FA421F907E011F538E707A
		05/12/2024	16:07:00	-9,81987	-36,38880	0,00	-	-	AL-2704005-F81BEAD9F47D465B99DA4274ECA76F17
Mata Grande	2	02/12/2024	16:37:00	-9,01356	-37,68547	0,00	-	-	AL-2705002-0366AD008D7849C88E189A540643A778
		05/12/2024	12:18:00	-9,15667	-37,67529	0,60	-	Transição Fitoecológica	AL-2705002-CD881CF18B324402A360537612501F1F
Messias	2	05/12/2024	23:32:00	-9,34250	-35,83110	0,00	-	-	AL-2705200-900B3D86934A4DD8A6B7D98864FB4DA4
		05/12/2024	23:32:00	-9,34400	-35,83810	0,00	APA de Murici	-	AL-2705200-900B3D86934A4DD8A6B7D98864FB4DA4



INSTITUTO DO MEIO AMBIENTE
ESTADO DE ALAGOAS

Av. Fernandes Lima, 679
Farol – CEP 57057-450 – Maceió, Alagoas.
Fone: 3315-1738/1778
Fax 3315-1732; www.ima.al.gov.

INSTITUTO DO MEIO AMBIENTE DE ALAGOAS
SUPERVISÃO DE GEOPROCESSAMENTO

RELATÓRIO SEMANAL DE MONITORAMENTO DE FOCOS DE QUEIMADAS

Página: 18

Relatório:
01 a 07/12/2024

Palestina	2	01/12/2024	15:39:00	-9,67735	-37,31273	0,00	-	-	AL-2706208-7EBBB7613EBA44199B30A395064D21BF
		01/12/2024	15:18:00	-9,67403	-37,31493	0,00	-	Caatinga	AL-2706208-7EBBB7613EBA44199B30A395064D21BF
Palmeira dos Índios	2	01/12/2024	15:39:00	-9,47769	-36,68481	0,00	-	-	AL-2706307-99F042EC0FB747B8ABBFEEB6DD4A52C3
		01/12/2024	15:18:00	-9,48140	-36,68670	0,00	-	-	AL-2706307-99F042EC0FB747B8ABBFEEB6DD4A52C3
Piaçabuçu	2	06/12/2024	16:09:00	-10,33431	-36,33521	0,00	APA de Piaçabuçu	-	AL-2706802-06F90F9861EF463BA8E86275D5D42F9F
		05/12/2024	17:02:00	-10,33999	-36,33341	0,05	APA de Piaçabuçu	Formações Pioneiras	-
Teotônio Vilela	2	02/12/2024	15:43:00	-9,89950	-36,39818	0,00	-	-	AL-2709152-180134FA37964F21B59FE1B5C64FEDA3
		07/12/2024	00:15:00	-9,97590	-36,32810	2,92	-	-	AL-2709152-1B0A7F0A856A47C1A6A19B799BDE21F1
Batalha	1	01/12/2024	15:16:00	-9,70948	-37,08960	0,00	-	Transição Fitoecológica	AL-2700706-76EF40FDE8A94D1E8384DD008BC5625C
Branquinha	1	05/12/2024	15:41:00	-9,24915	-35,99675	0,00	-	Floresta Estacional	AL-2701100-BB92CBF8B2FB443F8F74E6C9B956B6E6
Cajueiro	1	01/12/2024	15:39:00	-9,40284	-36,15567	0,00	-	-	AL-2701308-CF9240AD9FEA4CDCAB83AEE3626AE460
Colônia Leopoldina	1	04/12/2024	23:54:00	-8,99181	-35,77055	1,13	APA de Murici	-	-
Delmiro Gouveia	1	07/12/2024	15:52:00	-9,36535	-38,05469	1,95	-	Caatinga	AL-2702405-5CD9A37E99AB4760AB6E858578DEC8DF
Inhapi	1	02/12/2024	15:43:00	-9,19533	-37,73906	0,00	-	-	AL-2705002-76A18B0A8C8F40F9A23BB9CE208FF915
Jacuípe	1	06/12/2024	03:34:00	-8,89543	-35,41134	0,52	-	-	AL-2703502-6D0353B9EED240BD95FA55E89CD6DE7F
Jundiá	1	01/12/2024	23:00:00	-9,00170	-35,55060	0,00	-	-	AL-2703908-B512CC9E6A894658A9FDADED2E960B72
Olho d'Água do Casado	1	02/12/2024	15:22:00	-9,52402	-37,81004	0,00	-	Caatinga	-
Pão de Açúcar	1	01/12/2024	15:39:00	-9,70400	-37,41487	0,00	-	-	AL-2706406-A676884222F64B01A73929193CA8A8E5
Porto de Pedras	1	04/12/2024	23:54:00	-9,10695	-35,47155	2,66	-	-	AL-2707404-429086E6B6D940278756F5F5B65B8D66
São Luís do Quitunde	1	06/12/2024	23:37:00	-9,15936	-35,66152	1,86	-	Floresta Ombrófila	AL-2708501-1281927064E64BC3A215223A01D4FBF7
São Sebastião	1	06/12/2024	03:34:00	-9,98124	-36,52163	0,46	-	-	AL-2708808-83480A67AA1C4417AFF8D1C8B6912431
Taquarana	1	02/12/2024	15:43:00	-9,68691	-36,52552	0,00	-	-	AL-2709103-7496E804C4724EDD8407ADAD508344DD