

# RELATÓRIO DE MONITORAMENTO DE FOCOS DE QUEIMADAS

09 a 15 de Março de 2025

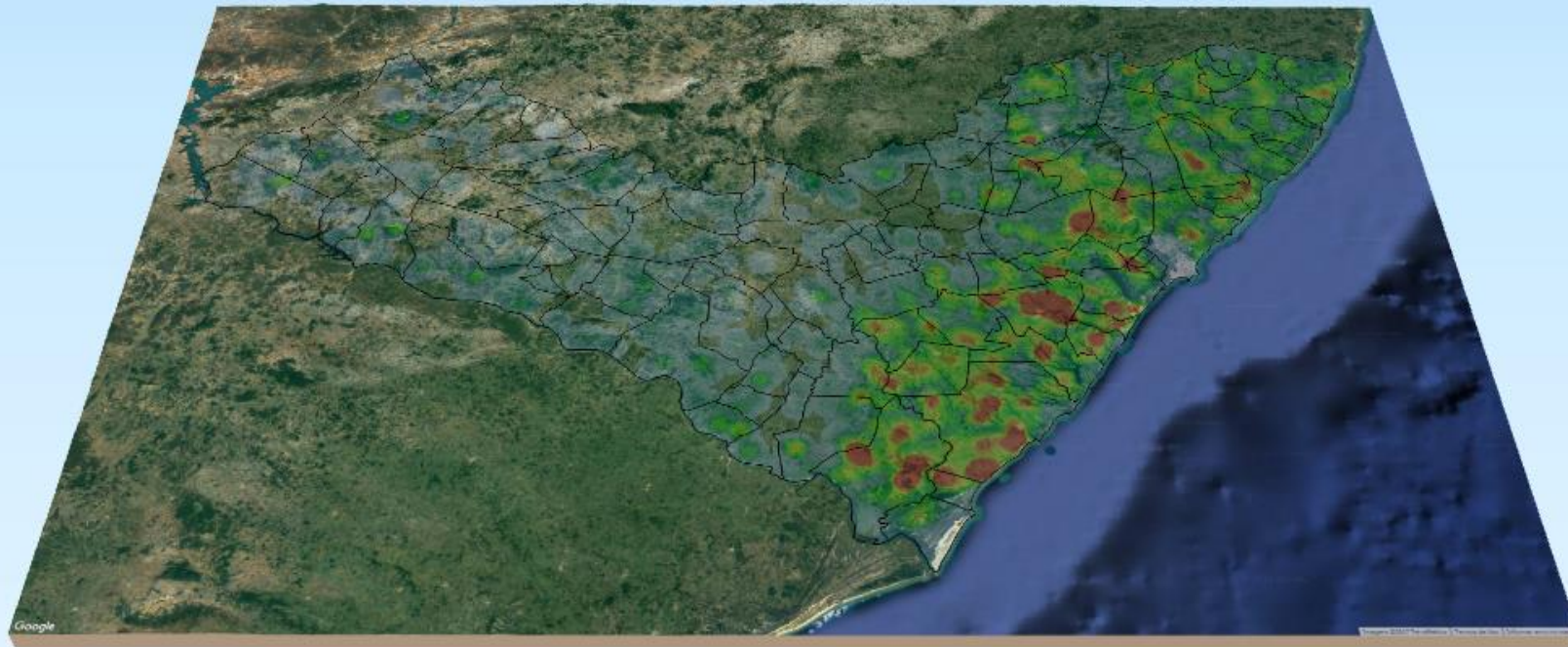

**MONITORAMENTO DE FOCOS DE QUEIMADAS NO ESTADO DE ALAGOAS**  
**RELATÓRIO TÉCNICO**

**PAULO SURUAGY DO AMARAL DANTAS**

Governador do Estado de Alagoas

**GINO CÉSAR MENESES PAIVA**

Secretário de Estado do Meio Ambiente e dos Recursos Hídricos

**GUSTAVO RESSURREIÇÃO LOPES**

Diretor-Presidente do Instituto do Meio Ambiente de Alagoas

**IVENS BARBOZA LEÃO**

Diretor Executivo de Gestão do  
Instituto do Meio Ambiente de Alagoas

**DANIEL NIVALDO DA CONCEIÇÃO**

Supervisor de Geoprocessamento do  
Instituto do Meio Ambiente de Alagoas

# RESUMO DAS OCORRÊNCIAS DOS FOCOS DE QUEIMADAS

## 09 a 15/03/2025

QUANTIDADE TOTAL DE FOCOS NO ESTADO: 170

QUANTIDADE DE FOCOS MONITORADOS<sup>1</sup>: 143

QUANTIDADE DE FOCOS QUE AFETARAM UNIDADES DE CONSERVAÇÃO: 8

APA Serra da Caiçara: 4  
RPPN Dubinha Guimarães: 2  
APA da Marituba do Peixe: 2

QUANTIDADE DE FOCOS QUE AFETARAM VEGETAÇÃO: 51

Transição Fitoecológica: 22  
Caatinga: 20  
Floresta Ombrófila: 5  
Floresta Estacional: 2  
Formações Pioneiras: 2

RANKING DOS MUNICÍPIOS COM MAIOR QUANTIDADE DE REGISTROS DE FOCOS:

1- Traipu: 24  
2- Belo Monte: 11  
3- Mata Grande: 10  
4- Campo Alegre: 9  
5- Canapi: 8

RANKING DOS MUNICÍPIOS COM MENOR QUANTIDADE DE REGISTROS DE FOCOS:

1- Capela: 1  
2- Coité do Nóia: 1  
3- Inhapi: 1  
4- Limoeiro de Anadia: 1  
5- Olho d'Água das Flores: 1

FOCOS MONITORADOS E NÃO MONITORADOS

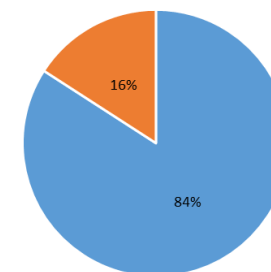

FOCOS MONITORADOS FOCOS NÃO MONITORADOS

FOCOS POR TIPO DE VEGETAÇÃO AFETADA

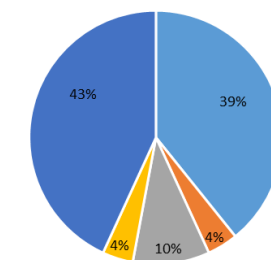

CAATINGA FLORESTA ESTACIONAL FLORESTA OMBRÓFILA  
FORMAÇÕES PIONEIRAS TRANSIÇÃO FITOECOLÓGICA

FOCOS POR UC'S AFETADAS

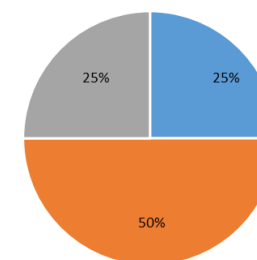

APA da Marituba do Peixe APA Serra da Caiçara RPPN Dubinha Guimarães

<sup>1</sup>Focos monitorados correspondem àqueles que afetaram remanescentes de vegetação ou unidades de conservação, além das ocorrências identificadas nas propriedades rurais, segundo dados do Cadastro Ambiental Rural.



INSTITUTO DO MEIO AMBIENTE  
ESTADO DE ALAGOAS

Av. Fernandes Lima, 679  
Farol – CEP 57057-450 – Maceió, Alagoas.  
Fone: 3315-1738/1778  
Fax 3315-1732; www.ima.al.gov.

## INSTITUTO DO MEIO AMBIENTE DE ALAGOAS

### SUPERVISÃO DE GEOPROCESSAMENTO

## RELATÓRIO SEMANAL DE MONITORAMENTO DE FOCOS DE QUEIMADAS

Página: 4

Relatório:  
09 a 15/03/2025

### Evolução dos Focos de Queimadas

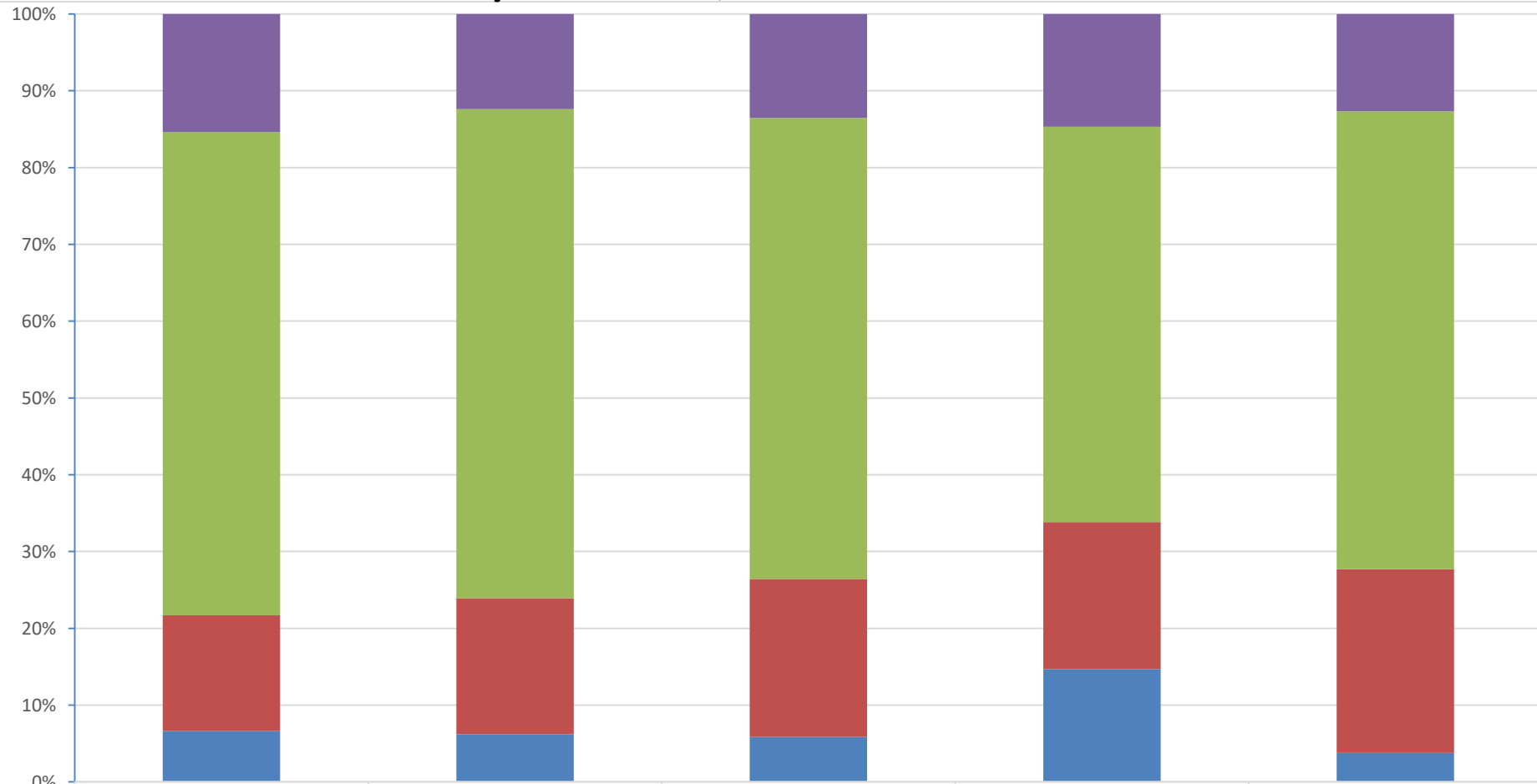

■ Focos Não Monitorados

2322

■ Propriedades CAR

9492

■ Em Remanescentes de Vegetação

2274

■ Em Unidades de Conservação

998



INSTITUTO DO MEIO AMBIENTE  
ESTADO DE ALAGOAS

Av. Fernandes Lima, 679  
Farol – CEP 57057-450 – Maceió, Alagoas.  
Fone: 3315-1738/1778  
Fax 3315-1732; www.ima.al.gov.

INSTITUTO DO MEIO AMBIENTE DE ALAGOAS  
ASSESSORIA AMBIENTAL DE GEOPROCESSAMENTO  
RELATÓRIO SEMANAL DE MONITORAMENTO DE FOCOS DE QUEIMADAS

Página: 5

Relatório:  
09 a 15/03/2025

Evolução dos Focos de Queimadas em Remanescentes de Vegetação

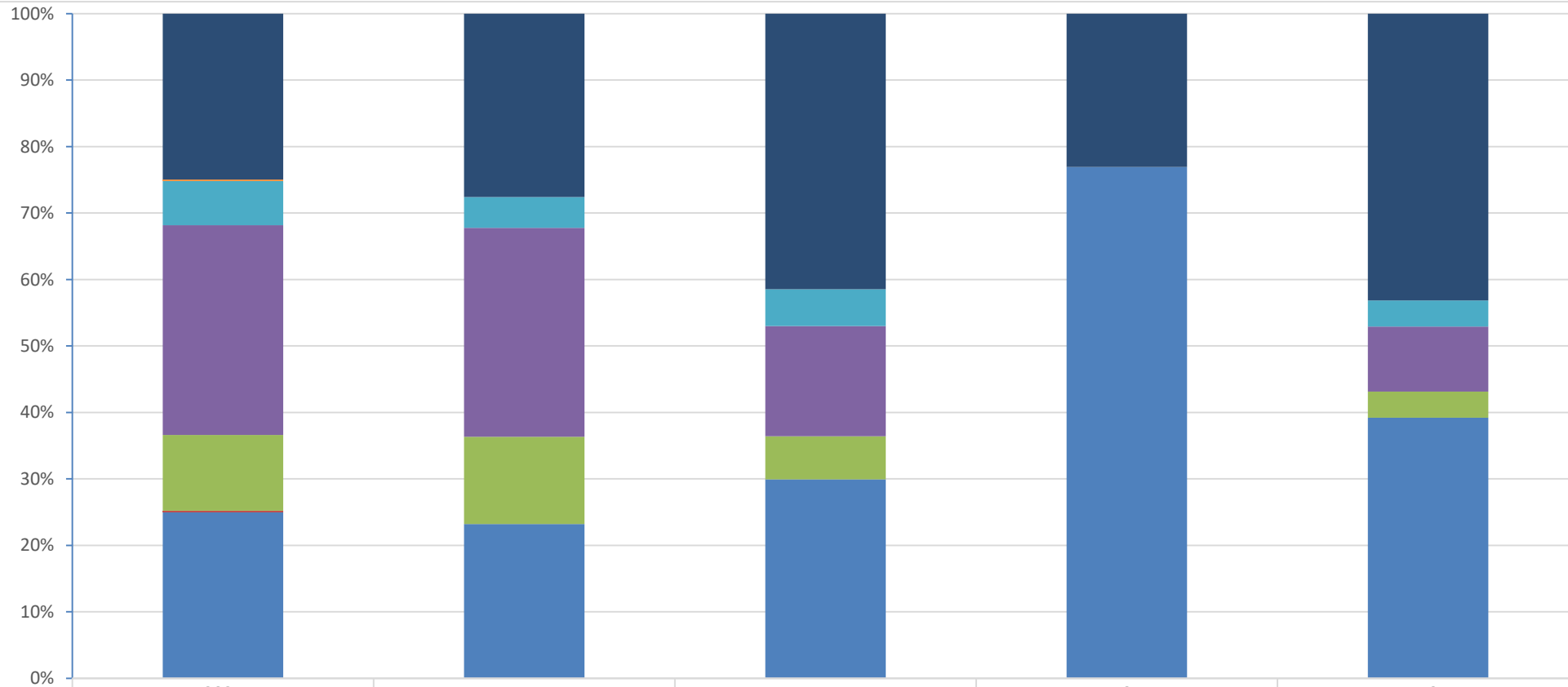

- Transição Fitoecológicas
- Refúgio Ecológico
- Formações Pioneiras
- Floresta Ombrófila
- Floresta Estacional
- Cerrado
- Caatinga

	2024	JAN	FEV	9	10
Transição Fitoecológicas	567	101	90	3	22
Refúgio Ecológico	5	0	0	0	0
Formações Pioneiras	152	17	12	0	2
Floresta Ombrófila	717	115	36	0	5
Floresta Estacional	259	48	14	0	2
Cerrado	5	0	0	0	0
Caatinga	569	85	65	10	20



INSTITUTO DO MEIO AMBIENTE  
ESTADO DE ALAGOAS

Av. Fernandes Lima, 679  
Farol – CEP 57057-450 – Maceió, Alagoas.  
Fone: 3315-1738/1778  
Fax 3315-1732; www.ima.al.gov.

## INSTITUTO DO MEIO AMBIENTE DE ALAGOAS

### SUPERVISÃO DE GEOPROCESSAMENTO

# RELATÓRIO SEMANAL DE MONITORAMENTO DE FOCOS DE QUEIMADAS

### Evolução dos Focos de Queimadas em APAs

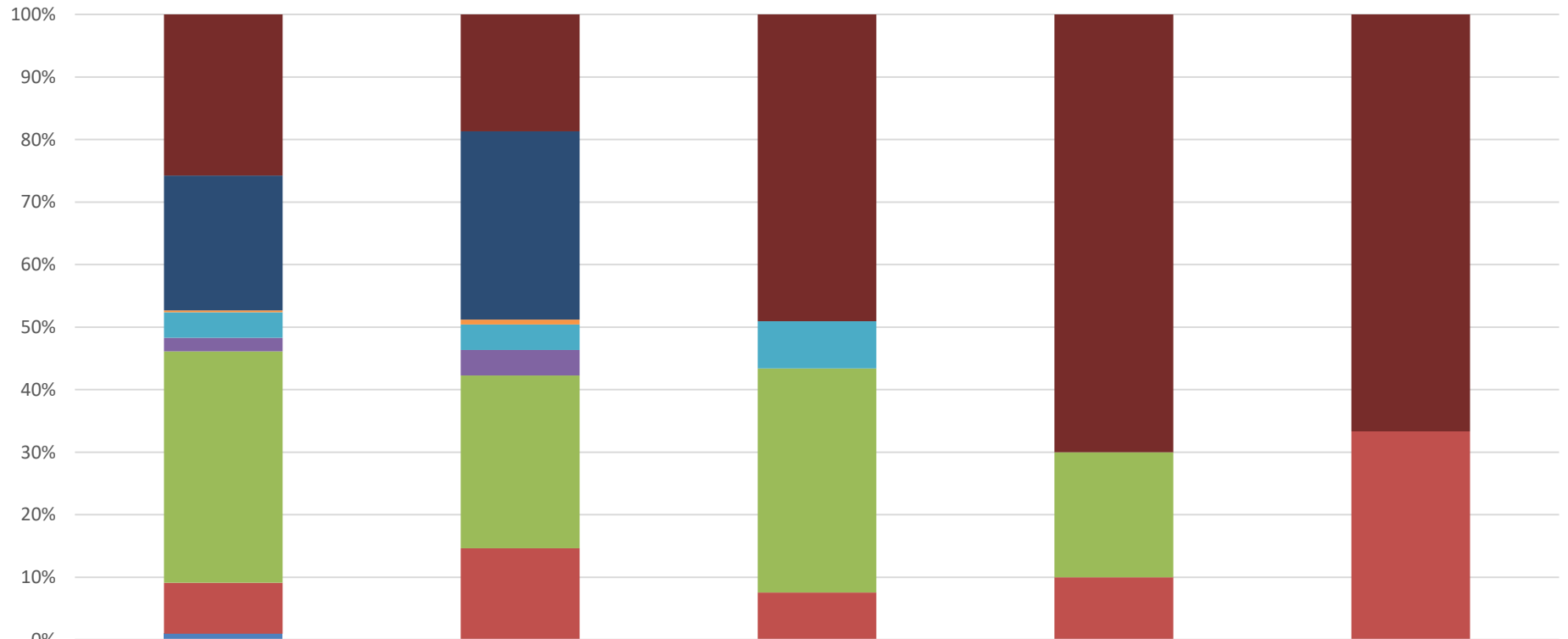

	2024	JAN	FEV	9	10
■ APA Serra da Caiçara	240	23	26	7	4
■ APA do Pratagy	201	37	0	0	0
■ APA do Catolé e Fernão Velho	3	1	0	0	0
■ APA de Santa Rita	38	5	4	0	0
■ APA de Piaçabuçu	20	5	0	0	0
■ APA de Murici	345	34	19	2	0
■ APA da Marituba do Peixe	76	18	4	1	2
■ APA Costa dos Corais	9	0	0	0	0



INSTITUTO DO MEIO AMBIENTE  
ESTADO DE ALAGOAS

Av. Fernandes Lima, 679  
Farol – CEP 57057-450 – Maceió, Alagoas.  
Fone: 3315-1738/1778  
Fax 3315-1732; www.ima.al.gov.

INSTITUTO DO MEIO AMBIENTE DE ALAGOAS  
ASSESSORIA AMBIENTAL DE GEOPROCESSAMENTO  
RELATÓRIO SEMANAL DE MONITORAMENTO DE FOCOS DE QUEIMADAS

Página: 7

Relatório:  
09 a 15/03/2025

Evolução dos Focos de Queimadas em RPPN's

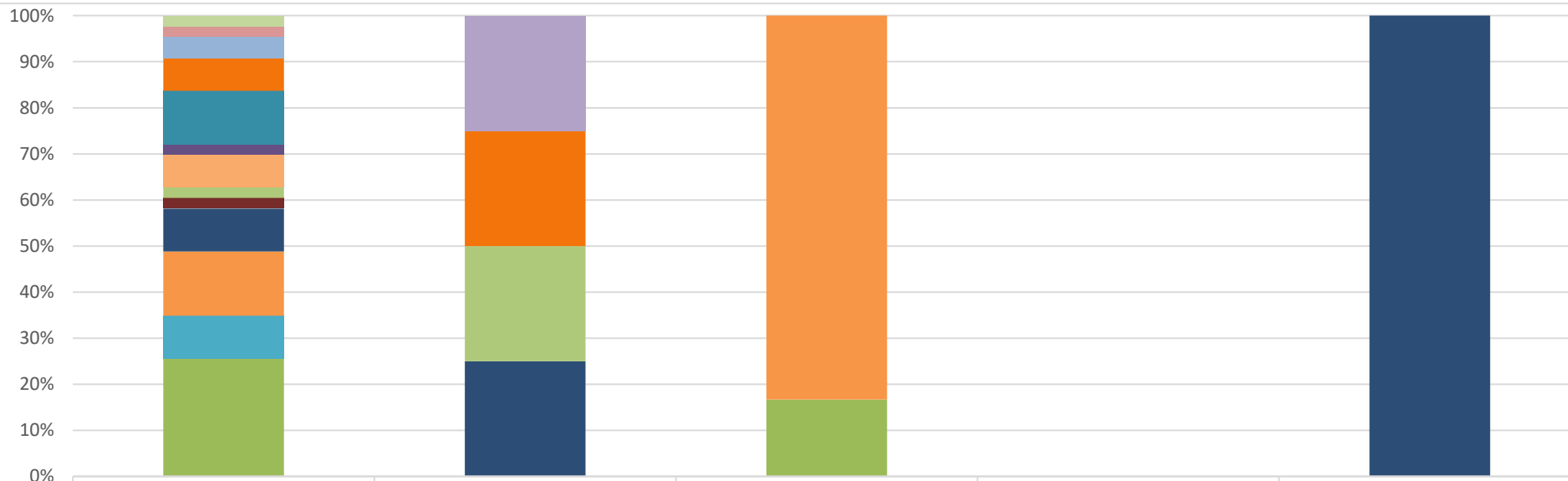

	2024	JAN	FEV	9	10
RPPN Baixa Grande	0	1	0	0	0
RPPN Rosa do Sol	1	0	0	0	0
RPPN Reserva Green Garden	1	0	0	0	0
RPPN Sereno	2	0	0	0	0
RPPN Reserva Mata da Sálvia	3	1	0	0	0
RPPN Lula Lobo	5	0	0	0	0
RPPN Olho d'Água	1	0	0	0	0
RPPN Serra d'Água	3	0	0	0	0
RPPN Quebra Carro	1	1	0	0	0
RPPN Eustáquio Toledo Neto	1	0	0	0	0
RPPN Dubinha Guimarães	4	1	0	0	2
RPPN Conceição Lyra 3	6	0	5	0	0
RPPN Conceição Lyra 2	4	0	0	0	0
RPPN Benedito Coutinho	11	0	1	0	0



INSTITUTO DO MEIO AMBIENTE  
ESTADO DE ALAGOAS

Av. Fernandes Lima, 679  
Farol – CEP 57057-450 – Maceió, Alagoas.  
Fone: 3315-1738/1778  
Fax 3315-1732; www.ima.al.gov.

## INSTITUTO DO MEIO AMBIENTE DE ALAGOAS

### SUPERVISÃO DE GEOPROCESSAMENTO

# RELATÓRIO SEMANAL DE MONITORAMENTO DE FOCOS DE QUEIMADAS

### Evolução dos Focos de Queimadas em Outras Unidades de Conservação

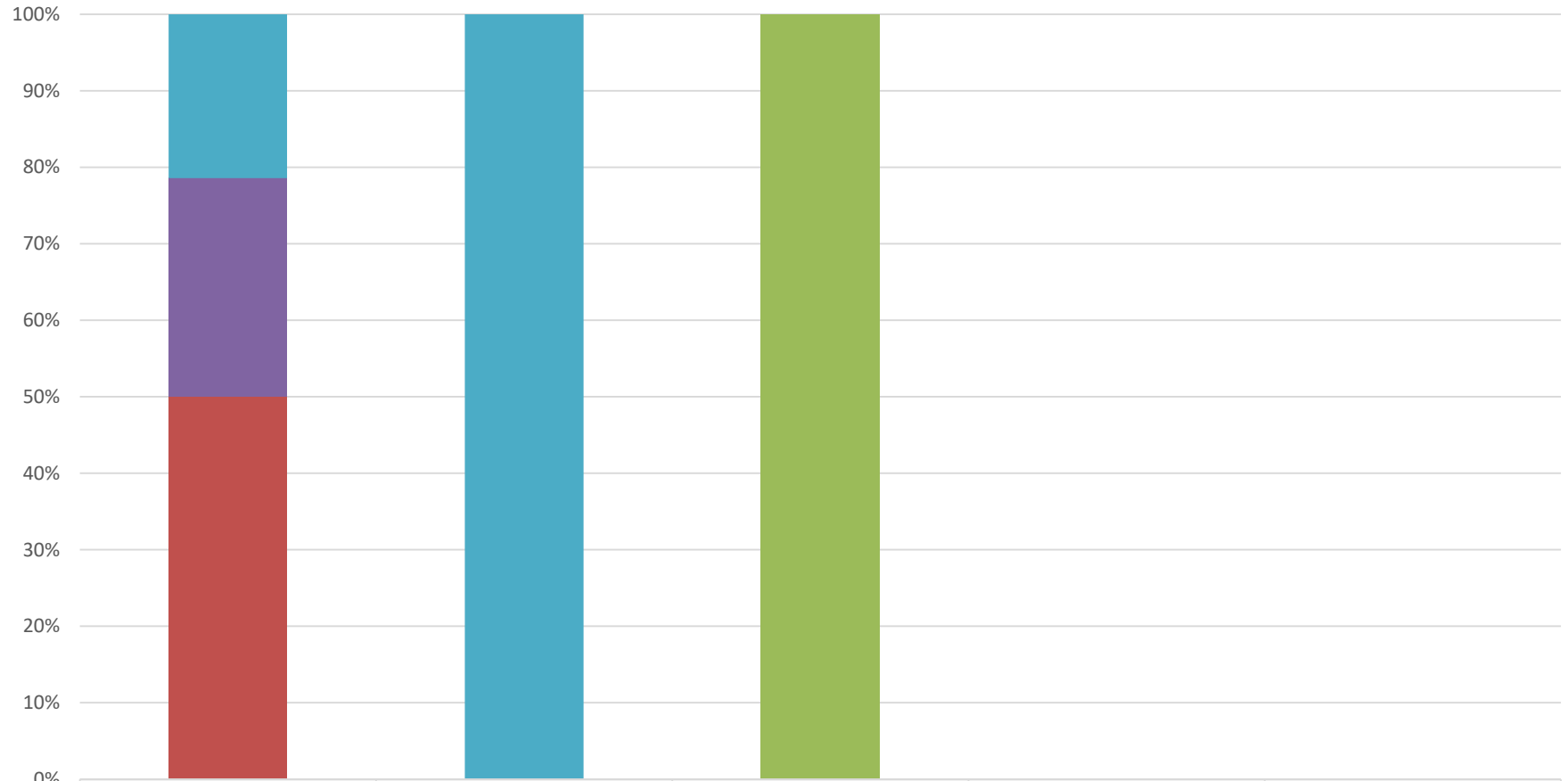

■ RVS Morros do Craunã	0	0	0	0	0
■ RESEX de Jequiá	3	1	0	0	0
■ RESEC Manguezais da Lagoa de Roteiro	4	0	0	0	0
■ REBIO de Pedra Talhada	0	0	2	0	0
■ MONA do Rio São Francisco	7	0	0	0	0



# DISTRIBUIÇÃO ESPACIAL DOS FOCOS DE QUEIMADAS – 09 a 15/03/2025

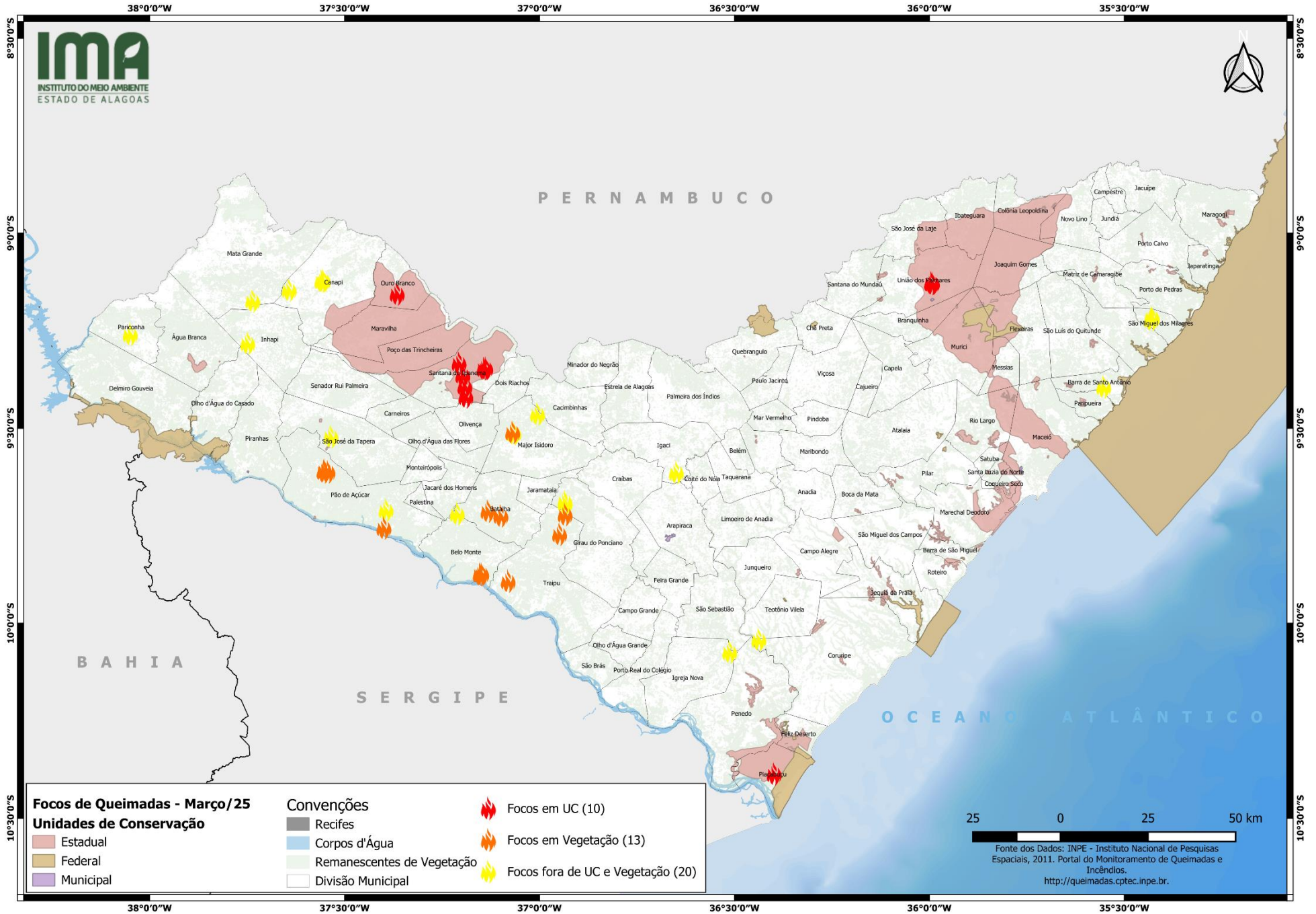

# CONCENTRAÇÃO DOS FOCOS DE QUEIMADAS – 01/01/2025 a 15/03/2025

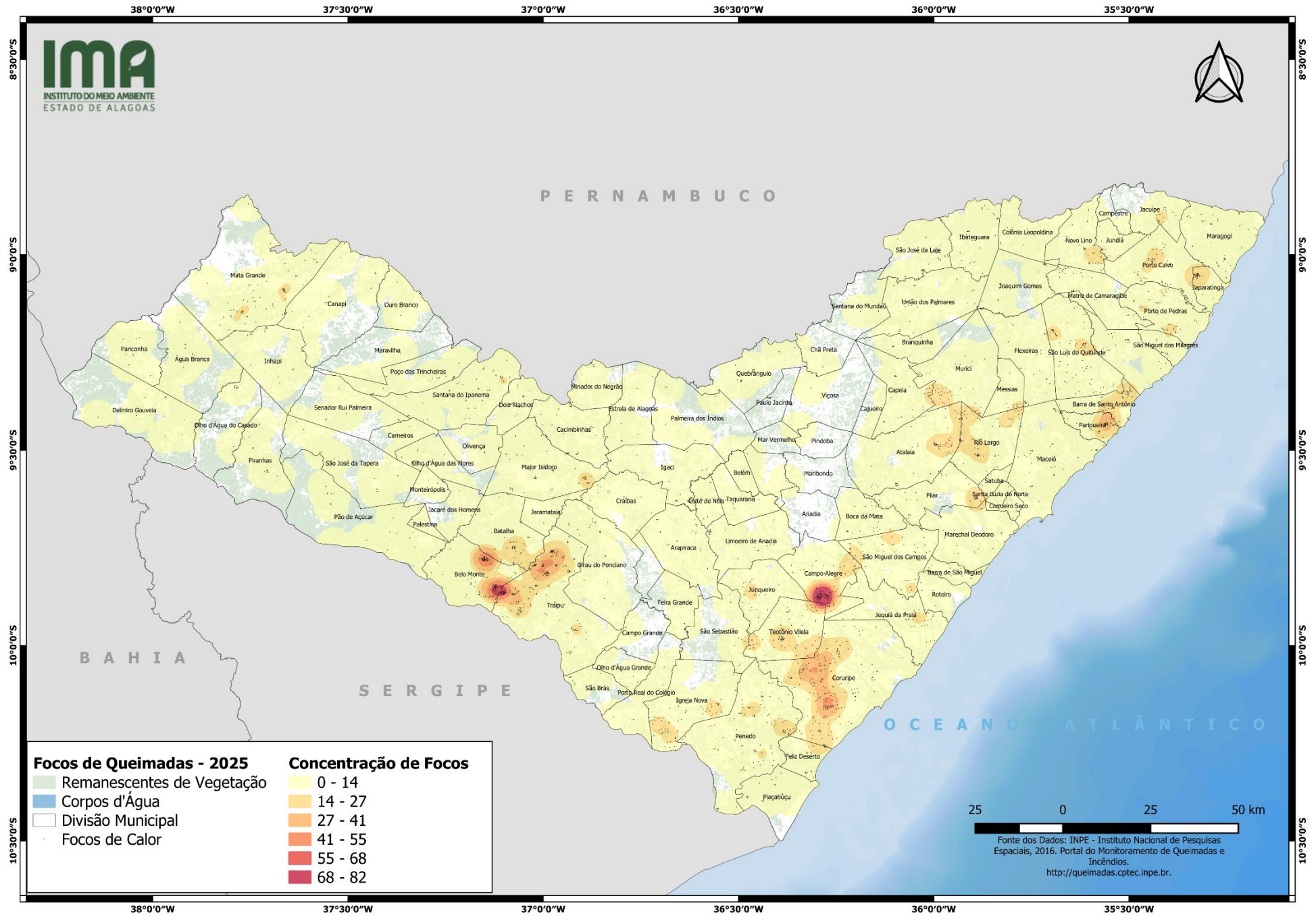



INSTITUTO DO MEIO AMBIENTE  
ESTADO DE ALAGOAS

Av. Fernandes Lima, 679  
Farol – CEP 57057-450 – Maceió, Alagoas.  
Fone: 3315-1738/1778  
Fax 3315-1732; www.ima.al.gov.

INSTITUTO DO MEIO AMBIENTE DE ALAGOAS  
ASSESSORIA AMBIENTAL DE GEOPROCESSAMENTO  
RELATÓRIO SEMANAL DE MONITORAMENTO DE FOCOS DE QUEIMADAS

Página: 11

Relatório:  
09 a 15/03/2025

MUNICÍPIO	QTD FOCOS	DATA (aaaa/mm/dd)	HORA GMT (hms)	LATITUDE	LONGITUDE	PRECIPITAÇÃO (mm)	UNIDADE DE CONSERVAÇÃO	TIPO DE VEGETAÇÃO AFETADA	CÓDIGO DA PROPRIEDADE DE OCORRÊNCIA DO FOCO DE QUEIMADA
Traipu	24	15/03/2025	16:05:00	-9,76371	-36,89777	0,00	-	-	AL-2702900-85F25DD52C8E40EAA75A17045A8C4A65
		11/03/2025	15:39:00	-9,87419	-36,99314	0,00	-	-	AL-2709202-00F1C87D5D3D48EB9D7B264E7F89373B
		11/03/2025	15:39:00	-9,87432	-36,99545	0,00	-	-	AL-2709202-040F02299F974E7C8E0AC5E7ED0A8CF1
		09/03/2025	16:18:00	-9,96104	-36,94590	0,06	-	-	AL-2709202-11BDEA4F92B24BA8B6A1AE6A053D5E7
		11/03/2025	16:05:00	-9,92014	-36,89326	0,00	-	-	AL-2709202-2AC92FDF49EA4CF6A128C7DEDE9DBC31
		10/03/2025	16:01:00	-10,06542	-36,92619	0,00	-	-	AL-2709202-594ABF54F3974218A867DE8B4F43AD25
		11/03/2025	16:05:00	-10,00087	-36,91796	0,00	-	-	AL-2709202-86B24FB43F94F18BA63D1D621ADBB06
		09/03/2025	16:18:00	-9,96769	-36,93697	0,10	-	-	AL-2709202-D1D2C49F593641E1B8B7B6AAB4978F5E
		15/03/2025	16:33:00	-9,91268	-36,99984	0,00	-	-	AL-2709202-E1F4BB0AA5454BB691A90BA7081CDA5B
		15/03/2025	16:05:00	-9,91358	-36,99759	0,00	-	-	AL-2709202-EB4A340928934AF1819725A7F70D6695
		11/03/2025	16:28:00	-9,97954	-36,96931	0,00	-	-	AL-2709202-EDFB75BBB75144CFA9314852E73D3241
		11/03/2025	16:05:00	-9,99296	-36,93435	0,00	-	Caatinga	-
		11/03/2025	16:05:00	-9,96908	-36,93822	0,00	-	Caatinga	-
		11/03/2025	15:39:00	-10,00351	-36,91569	0,00	-	Caatinga	AL-2709202-E061B8B1EA71401597B89AA72DB8B9B7
		09/03/2025	16:18:00	-9,96312	-36,94885	0,08	-	Caatinga	AL-2709202-EDFB75BBB75144CFA9314852E73D3241
		11/03/2025	16:05:00	-9,97714	-36,96707	0,00	-	Caatinga	AL-2709202-EDFB75BBB75144CFA9314852E73D3241
		14/03/2025	15:31:00	-9,87090	-37,05753	0,00	-	Caatinga	AL-2709202-F0B1BDA982794EC78DF042BE8AF97710
		11/03/2025	16:28:00	-9,79607	-36,94454	0,00	-	Transição Fitoecológica	-
		15/03/2025	16:33:00	-9,79131	-36,95322	0,00	-	Transição Fitoecológica	-
		15/03/2025	15:14:00	-9,76785	-36,89705	0,00	-	Transição Fitoecológica	AL-2702900-D3C6B1290AEC465792DBA6FB00AD73F4
15/03/2025	16:05:00	-9,76712	-36,89723	0,00	-	Transição Fitoecológica	AL-2702900-D3C6B1290AEC465792DBA6FB00AD73F4		
15/03/2025	15:14:00	-9,76538	-36,89710	0,00	-	Transição Fitoecológica	AL-2702900-F882EC333FC449C6A524F7BA6F767C3B		
15/03/2025	16:33:00	-9,79025	-36,94727	0,00	-	Transição Fitoecológica	AL-2709202-BA001E656F924A41A4032D805DBFAF54		
15/03/2025	16:05:00	-10,00241	-36,89288	0,00	-	Transição Fitoecológica	AL-2709202-D0362706623A46DC80E416FDA39D5127		
Belo Monte	11	15/03/2025	03:55:00	-9,78602	-37,21453	0,00	-	-	AL-2700904-1E0D348AEDAFA4178AFE0098CEDBAD5DF
		11/03/2025	16:05:00	-9,86142	-37,16378	0,00	-	-	AL-2700904-8217E666F3044E2481873170E981F09E
		15/03/2025	03:30:00	-9,78756	-37,21432	0,00	-	-	AL-2700904-BF4C8DB2276E466B848E18D1AC967BFC
		14/03/2025	23:43:00	-9,78560	-37,21250	0,00	-	-	AL-2700904-C19BD38AABCC40AD9C72BDD64FD12C32
		12/03/2025	16:09:00	-9,78431	-37,14514	0,00	-	Caatinga	-
		11/03/2025	16:28:00	-9,78458	-37,14571	0,00	-	Caatinga	-
		11/03/2025	15:39:00	-9,87667	-37,12442	0,00	-	Caatinga	AL-2700904-1A2DF9FD716D479ABEFEF0A6E950958A
		11/03/2025	16:28:00	-9,87886	-37,12384	0,00	-	Caatinga	AL-2700904-1A2DF9FD716D479ABEFEF0A6E950958A
		12/03/2025	15:46:00	-9,78652	-37,14580	0,00	-	Caatinga	AL-2700904-2A1CFA637F54E459428FD82C1637E9C
		12/03/2025	16:09:00	-9,86443	-37,19619	0,00	-	Caatinga	AL-2700904-E43D12C3FB804ADEA2266C70DC5ABCA5
		11/03/2025	16:28:00	-9,85869	-37,12262	0,00	-	Caatinga	AL-2700904-E4A5341442F34A58B744A6781AA9B77C
Mata Grande	10	09/03/2025	16:18:00	-9,13024	-37,82119	1,41	-	-	AL-2705002-21D8E61DB9E94EDB954358C6344B08B5
		09/03/2025	15:26:00	-9,13121	-37,82046	1,40	-	-	AL-2705002-21D8E61DB9E94EDB954358C6344B08B5
		09/03/2025	15:26:00	-9,13393	-37,82208	1,42	-	-	AL-2705002-8A7B9500ABEE45E0B64EB7CC4B3F0913
		15/03/2025	03:55:00	-9,14294	-37,67596	0,00	-	-	AL-2705002-C9A3411F968E45728DE5520E286A43C4
		15/03/2025	04:17:00	-9,14235	-37,67489	0,00	-	-	AL-2705002-C9A3411F968E45728DE5520E286A43C4



INSTITUTO DO MEIO AMBIENTE  
ESTADO DE ALAGOAS

Av. Fernandes Lima, 679  
Farol – CEP 57057-450 – Maceió, Alagoas.  
Fone: 3315-1738/1778  
Fax 3315-1732; www.ima.al.gov.

INSTITUTO DO MEIO AMBIENTE DE ALAGOAS  
SUPERVISÃO DE GEOPROCESSAMENTO

RELATÓRIO SEMANAL DE MONITORAMENTO DE FOCOS DE QUEIMADAS

Página: 12

Relatório:  
09 a 15/03/2025

		15/03/2025	03:30:00	-9,14424	-37,67402	0,00	-	-	AL-2705002-C9A3411F968E45728DE5520E286A43C4
		09/03/2025	15:26:00	-9,13163	-37,82361	1,43	-	-	AL-2705002-D8B64B6D97824318A00ADE2782391112
		13/03/2025	15:29:00	-9,09678	-37,77094	0,00	-	-	AL-2705002-FA5F72D229384BDBA871632F006CB3A0
		15/03/2025	03:55:00	-9,14350	-37,67236	0,00	-	Transição Fitoecológica	-
		13/03/2025	15:29:00	-9,16372	-37,78548	0,00	-	Transição Fitoecológica	AL-2705002-AB9A8F44876C41B49241B62DAB2692DE
		12/03/2025	21:20:00	-9,79680	-36,22960	0,00	-	-	AL-2701407-98EFF0310AAB468E86DB2DD843629AF7
		12/03/2025	21:20:00	-9,77700	-36,26000	0,00	-	-	AL-2701407-98EFF0310AAB468E86DB2DD843629AF7
		12/03/2025	21:20:00	-9,79630	-36,25670	0,00	-	-	AL-2701407-9EC48AEE07D24FF4AB3E9BE32B776DC5
		13/03/2025	21:20:00	-9,81460	-36,30740	0,13	-	-	AL-2701407-E1046F6E0294494A980FF69F62C6ED60
		14/03/2025	20:10:00	-9,81460	-36,30740	0,00	-	-	AL-2701407-E1046F6E0294494A980FF69F62C6ED60
		11/03/2025	21:00:00	-9,80000	-36,28000	0,20	-	-	AL-2701407-E1046F6E0294494A980FF69F62C6ED60
		11/03/2025	21:00:00	-9,80000	-36,24000	0,20	-	-	AL-2701407-98EFF0310AAB468E86DB2DD843629AF7
		11/03/2025	21:00:00	-9,77000	-36,24000	0,35	RPPN Dubinha Guimarães	Floresta Ombrófila	AL-2701407-98EFF0310AAB468E86DB2DD843629AF7
		12/03/2025	21:20:00	-9,77750	-36,23300	0,00	RPPN Dubinha Guimarães	Floresta Ombrófila	AL-2701407-98EFF0310AAB468E86DB2DD843629AF7
		13/03/2025	15:52:00	-9,12251	-37,53900	0,00	-	-	AL-2701605-099F8461329544A2BCD7071C0F0559
		10/03/2025	16:26:00	-9,11666	-37,57160	0,70	-	-	AL-2701605-13102727B5FD4894A976F200A3391AB5
		11/03/2025	12:04:00	-9,11509	-37,57788	0,00	-	-	AL-2701605-13102727B5FD4894A976F200A3391AB5
		12/03/2025	16:09:00	-9,11433	-37,57044	0,00	-	-	AL-2701605-13102727B5FD4894A976F200A3391AB5
		12/03/2025	16:09:00	-9,07613	-37,46860	0,00	-	-	AL-2701605-7CFFC914C7224C749DE44D793FC827A8
		10/03/2025	16:26:00	-9,11596	-37,56756	0,70	-	-	AL-2701605-E24E4952346840278A70D1C99EECC82A
		11/03/2025	12:04:00	-9,11650	-37,56764	0,00	-	-	AL-2701605-E24E4952346840278A70D1C99EECC82A
		12/03/2025	16:09:00	-9,07548	-37,46450	0,00	-	Caatinga	AL-2701605-B8E85BF12CC04459AC6585084E557878
		12/03/2025	15:22:00	-9,30030	-36,46270	0,00	-	-	AL-2707602-0F7B3957BDF24CB4B5C0815726D17088
		12/03/2025	15:22:00	-9,29711	-36,46404	0,00	-	-	AL-2707602-0F7B3957BDF24CB4B5C0815726D17088
		12/03/2025	15:22:00	-9,30224	-36,46296	0,00	-	-	AL-2707602-0F7B3957BDF24CB4B5C0815726D17088
		12/03/2025	16:09:00	-9,30083	-36,46307	0,00	-	-	AL-2707602-0F7B3957BDF24CB4B5C0815726D17088
		12/03/2025	16:09:00	-9,30349	-36,46154	0,00	-	-	AL-2707602-0F7B3957BDF24CB4B5C0815726D17088
		15/03/2025	16:33:00	-9,29350	-36,54812	0,00	-	-	AL-2707602-1EA9B52CFB3141EEBDA3A4F9C6B7820
		12/03/2025	16:09:00	-9,30459	-36,46254	0,00	-	-	AL-2707602-46402250F7C94D219C401C27BB8E4D7F
		15/03/2025	16:33:00	-9,28843	-36,54914	0,00	-	-	AL-2707602-F4AA354DA710483489E0E9F0F383999B
		12/03/2025	15:46:00	-9,96417	-36,51397	0,00	-	-	AL-2708808-0BE58B28C3854159800DE85139961880
		12/03/2025	16:09:00	-9,96483	-36,51145	0,00	-	-	AL-2708808-0BE58B28C3854159800DE85139961880
		12/03/2025	16:09:00	-9,96626	-36,51020	0,00	-	-	AL-2708808-7A93AC34BC814C9090C5E689FEFF3CA9
		12/03/2025	16:09:00	-9,96853	-36,51087	0,00	-	-	AL-2708808-7A93AC34BC814C9090C5E689FEFF3CA9
		12/03/2025	16:09:00	-9,96328	-36,51524	0,00	-	-	AL-2708808-8B7970CD6F4041CB8853813C24299646
		12/03/2025	15:46:00	-9,96359	-36,50995	0,00	-	-	AL-2708808-CAB50E6AB5E74C18AFA8D09675D889D9
		12/03/2025	16:09:00	-9,96256	-36,51079	0,00	-	-	AL-2708808-CAB50E6AB5E74C18AFA8D09675D889D9
		11/03/2025	16:05:00	-9,78315	-37,10871	0,00	-	Transição Fitoecológica	-
		11/03/2025	15:39:00	-9,78207	-37,11063	0,00	-	Transição Fitoecológica	-
		11/03/2025	16:05:00	-9,77975	-37,10925	0,00	-	Transição Fitoecológica	AL-2700706-A614623C18DD460D9FAE67A4B64F9957
		11/03/2025	15:39:00	-9,77841	-37,10870	0,00	-	Transição Fitoecológica	AL-2700706-A614623C18DD460D9FAE67A4B64F9957
		15/03/2025	15:14:00	-9,73234	-37,07365	0,00	-	Transição Fitoecológica	AL-2700706-B4C474AFC3714C7BAC70F9DD3E7F746D
		15/03/2025	15:14:00	-9,73289	-37,07814	0,00	-	Transição Fitoecológica	AL-2700706-B4C474AFC3714C7BAC70F9DD3E7F746D



INSTITUTO DO MEIO AMBIENTE  
ESTADO DE ALAGOAS

Av. Fernandes Lima, 679  
Farol – CEP 57057-450 – Maceió, Alagoas.  
Fone: 3315-1738/1778  
Fax 3315-1732; www.ima.al.gov.

INSTITUTO DO MEIO AMBIENTE DE ALAGOAS  
ASSESSORIA AMBIENTAL DE GEOPROCESSAMENTO  
RELATÓRIO SEMANAL DE MONITORAMENTO DE FOCOS DE QUEIMADAS

Página: 13

Relatório:  
09 a 15/03/2025

Major Isidoro	5	15/03/2025	16:05:00	-9,47228	-37,09231	0,00	-	-	AL-2704401-14F0A25E3392465293C0CFA447574A4B
		10/03/2025	17:17:00	-9,60815	-37,01783	1,99	-	-	AL-2704401-458AB4D4336E4FF4AEAFCD1DF2CC4FB04
		15/03/2025	16:33:00	-9,59238	-36,92589	0,00	-	-	AL-2704401-5AED7F8D560945C1A9C6D943DAD205A4
		15/03/2025	16:05:00	-9,59005	-36,92884	0,00	-	Transição Fitoecológica	-
		15/03/2025	16:33:00	-9,59170	-36,92834	0,00	-	Transição Fitoecológica	-
Penedo	5	11/03/2025	16:28:00	-10,06602	-36,44965	0,00	-	-	AL-2706703-9E1D0BA1572046F692522502BB157DA0
		11/03/2025	16:05:00	-10,16443	-36,40480	0,00	-	-	AL-2706703-A0804751667A41FDBF71F56450E2D635
		11/03/2025	16:05:00	-10,26540	-36,51740	0,00	-	-	AL-2706703-B710335FA0AD4018A81CC9193625B7DB
		11/03/2025	16:28:00	-10,26401	-36,51708	0,00	-	-	AL-2706703-B710335FA0AD4018A81CC9193625B7DB
		15/03/2025	15:14:00	-10,32018	-36,48513	0,00	-	Formações Pioneiras	AL-2706703-AA96224F54044F25A922540283FB23AB
Craibás	4	12/03/2025	16:09:00	-9,58121	-36,77354	0,00	-	-	AL-2702355-227F4D93F326436CA78503E990629E2F
		10/03/2025	16:48:00	-9,62088	-36,87636	0,77	-	-	AL-2702355-6292C7124BEF48B38A79DD895B8C1C68
		10/03/2025	16:01:00	-9,61605	-36,87733	0,78	-	-	AL-2702355-C33F79CEED74421FAD49BD46238743B4
		10/03/2025	16:48:00	-9,61759	-36,87838	0,79	-	-	AL-2702355-C33F79CEED74421FAD49BD46238743B4
Igaci	4	12/03/2025	15:22:00	-9,62278	-36,62837	0,00	-	-	AL-2703106-20884A91FF9F4F4DAB416D1D64DDDD05
		15/03/2025	16:33:00	-9,60545	-36,65871	0,00	-	-	AL-2703106-6BDAAD5A537C4446B4EDFC5784A87DC1
		12/03/2025	16:09:00	-9,60443	-36,66227	0,00	-	-	AL-2703106-CDA8A5348758409795A565918D6175B4
		12/03/2025	16:09:00	-9,62151	-36,62764	0,00	-	Transição Fitoecológica	-
Porto Calvo	4	12/03/2025	15:48:00	-9,03248	-35,49194	0,00	-	-	AL-2707305-A603116563BE45C8BEB37702411E13AB
		12/03/2025	15:48:00	-9,03231	-35,49241	0,00	-	-	AL-2707305-A603116563BE45C8BEB37702411E13AB
		12/03/2025	16:09:00	-9,03168	-35,48943	0,00	-	-	AL-2707305-A603116563BE45C8BEB37702411E13AB
		12/03/2025	16:09:00	-9,03402	-35,49221	0,00	-	Floresta Ombrófila	AL-2707305-A603116563BE45C8BEB37702411E13AB
Santana do Ipanema	4	15/03/2025	16:05:00	-9,29246	-37,17801	0,00	APA Serra da Caiçara	-	AL-2708006-A2E542B5DAAD412EB37A6EE8E8FA1EC24B7E
		13/03/2025	16:43:00	-9,30117	-37,19744	0,00	APA Serra da Caiçara	Transição Fitoecológica	AL-2708006-87AF31D93816458CB6B8E8FA1EC24B7E
		13/03/2025	16:43:00	-9,29859	-37,19638	0,00	APA Serra da Caiçara	Transição Fitoecológica	AL-2708006-87AF31D93816458CB6B8E8FA1EC24B7E
		10/03/2025	16:01:00	-9,26979	-37,10035	1,15	APA Serra da Caiçara	Transição Fitoecológica	AL-2708006-BF89FE6169D449A49340F2DB370DCOA6
Água Branca	3	15/03/2025	03:55:00	-9,33029	-37,84076	0,00	-	-	AL-2700102-4C66230487CE447DA64021BAE3A93B8F
		15/03/2025	03:55:00	-9,33084	-37,83717	0,00	-	Caatinga	-
		15/03/2025	03:30:00	-9,33325	-37,83986	0,00	-	Caatinga	AL-2700102-4C66230487CE447DA64021BAE3A93B8F
Olho d'Água Grande	3	11/03/2025	16:28:00	-10,09641	-36,76257	0,00	-	-	AL-2705903-74EB9702C5DF4864A595E3B87F02DB50
		11/03/2025	16:05:00	-10,09467	-36,76113	0,00	-	-	AL-2705903-DE3EDD8841964769ACAF37C0D4CDC2CF
		11/03/2025	16:05:00	-10,06036	-36,85477	0,00	-	-	AL-2705903-EB08ABB777204B26B84477C8BF7B8514
Arapiraca	2	11/03/2025	16:05:00	-9,81074	-36,66895	0,00	-	-	AL-2700300-2AF68360B0724A3EBOA1C26A2CE627CF
		09/03/2025	16:18:00	-9,69349	-36,60863	0,00	-	-	AL-2700300-41F8BEE3308C487E8687F39112D6B611
Atalaia	2	13/03/2025	16:43:00	-9,54953	-36,05624	0,00	-	-	AL-2700409-8FA3A9E1CF55429F9E76C2231DD4538A
		12/03/2025	16:09:00	-9,54306	-36,19392	0,00	-	Floresta Ombrófila	AL-2700409-8EB1DD530FEA484F8D34E889E4BD84CE
Cacimbinhas	2	11/03/2025	16:28:00	-9,47918	-36,97044	0,00	-	-	AL-2701209-3C6528F844BD47C4A842FBE698A08EA4
		11/03/2025	16:28:00	-9,47667	-36,97453	0,00	-	Transição Fitoecológica	AL-2701209-E0115F9458A44451A579963DFEF0299E
Flexeiras	2	13/03/2025	16:43:00	-9,18641	-35,74260	0,04	-	-	AL-2702801-0D470E77CBAE4AF68E53577DF91C0FF3
		12/03/2025	16:09:00	-9,29024	-35,70824	0,00	-	-	AL-2702801-FABF57A89F6F41A58A71E06814310AE1
Girau do Ponciano	2	15/03/2025	15:14:00	-9,72929	-36,85290	0,00	-	-	AL-2702900-04404FEAD30C45D7808D7E156448E6D9
		15/03/2025	15:14:00	-9,73208	-36,85290	0,00	-	-	AL-2702900-1F4727BE4AD143FFB656C301E01BB474
Igreja Nova	2	11/03/2025	15:39:00	-10,09534	-36,51714	0,00	-	-	AL-2703205-4EE31991997446A5B9326E097COECD05



INSTITUTO DO MEIO AMBIENTE  
ESTADO DE ALAGOAS

Av. Fernandes Lima, 679  
Farol – CEP 57057-450 – Maceió, Alagoas.  
Fone: 3315-1738/1778  
Fax 3315-1732; www.ima.al.gov.

INSTITUTO DO MEIO AMBIENTE DE ALAGOAS  
SUPERVISÃO DE GEOPROCESSAMENTO

RELATÓRIO SEMANAL DE MONITORAMENTO DE FOCOS DE QUEIMADAS

Página: 14

Relatório:  
09 a 15/03/2025

		14/03/2025	16:24:00	-10,22370	-36,69568	0,00	-	Floresta Estacional	AL-2703205-2518C0BF70D943E2A1067C706799E144
Maragogi	2	13/03/2025	15:03:00	-9,05650	-35,25231	0,00	-	-	AL-2704500-A25AC3F3BB2C40928F0E16B41FEBDDCC
		13/03/2025	15:03:00	-9,05724	-35,25385	0,00	-	-	AL-2704500-A25AC3F3BB2C40928F0E16B41FEBDDCC
Minador do Negrão	2	11/03/2025	16:28:00	-9,37854	-36,91931	0,00	-	-	AL-2705309-1657161FFA5C40BDB61079BB669A52F2
		11/03/2025	16:28:00	-9,37806	-36,92238	0,00	-	-	AL-2705309-1C0A10E9504C4BE58361282192229751
Olivença	2	11/03/2025	16:05:00	-9,44716	-37,14791	0,00	-	Caatinga	AL-2706000-6516CE6FF5E5464E878D6325DA982B20
		11/03/2025	16:05:00	-9,44740	-37,14827	0,00	-	Caatinga	AL-2706000-6516CE6FF5E5464E878D6325DA982B20
Piaçabuçu	2	14/03/2025	16:24:00	-10,33478	-36,35188	0,00	APA da Marituba do Peixe	-	-
		14/03/2025	16:24:00	-10,37220	-36,43201	0,00	APA da Marituba do Peixe	Formações Pioneiras	-
Capela	1	14/03/2025	16:24:00	-9,37660	-36,06186	0,76	-	-	AL-2701704-AB31E7414B0A42D88C1355418E50DC7D
Coité do Nóia	1	10/03/2025	16:01:00	-9,65608	-36,58405	0,10	-	-	AL-2702009-2A4F4F9CB82E4B9B9EF74D509F55CE34
Inhapi	1	11/03/2025	15:39:00	-9,28379	-37,75321	0,00	-	-	AL-2703304-27CB19E1C19C4F52959AFF74683E3C76
Limoeiro de Anadia	1	13/03/2025	15:03:00	-9,77325	-36,42006	0,10	-	-	AL-2704203-1F12023C243747B9894989B3DD1B3264
Olho d'Água das Flores	1	11/03/2025	16:05:00	-9,50416	-37,26650	0,00	-	-	AL-2705705-99BFF3DAF8DB47ABABE3558E32C190A9
Olho d'Água do Casado	1	11/03/2025	15:39:00	-9,53722	-37,87013	0,00	-	Caatinga	AL-2705804-C83FD0E06E9B481E820089DEFB1B9737
Palmeira dos Índios	1	15/03/2025	16:05:00	-9,33263	-36,67926	0,00	-	Floresta Estacional	AL-2706307-C2989C724AD04268A2209CB7EA49BCCE
Piranhas	1	15/03/2025	16:33:00	-9,53054	-37,72863	0,00	-	Caatinga	-