

# RELATÓRIO DE MONITORAMENTO DE FOCOS DE QUEIMADAS

24 a 30 de Setembro de 2017

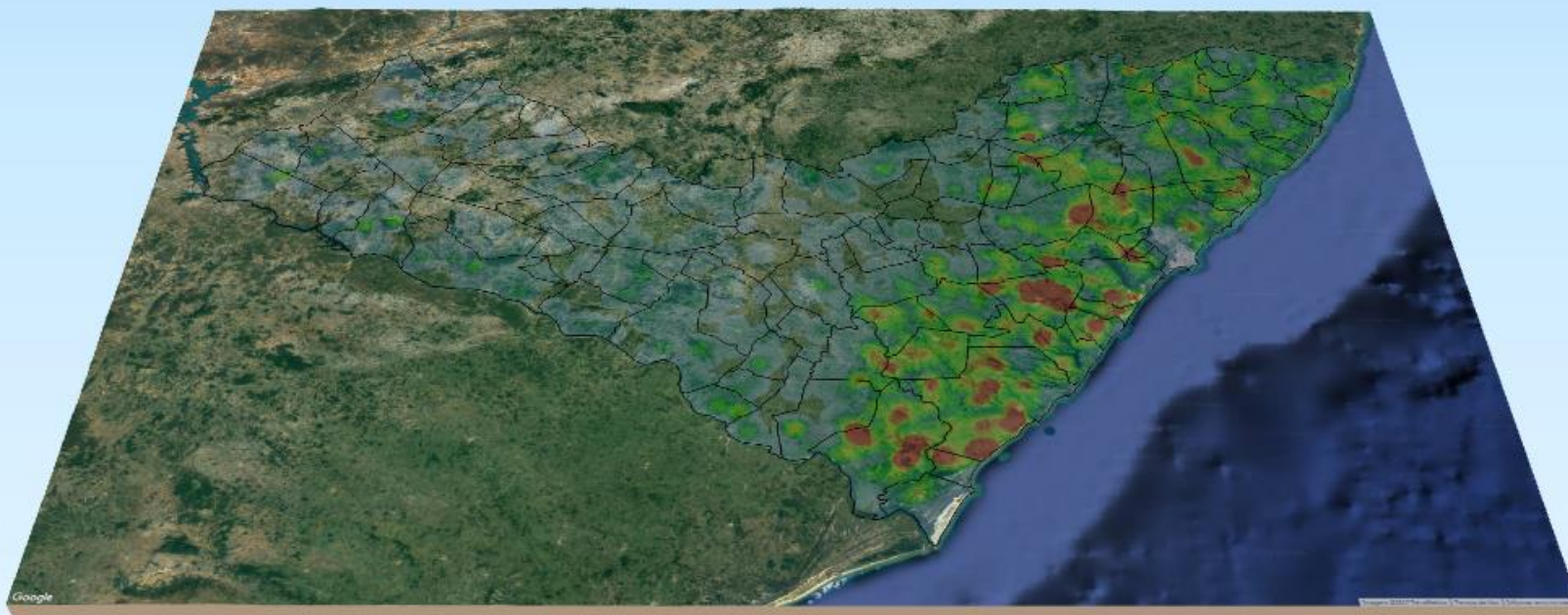

**MONITORAMENTO DE FOCOS DE QUEIMADAS NO ESTADO DE ALAGOAS**  
**RELATÓRIO TÉCNICO**

**JOSÉ RENAN VASCONCELOS CALHEIROS FILHO**

Governador do Estado de Alagoas

**CLÁUDIO ALEXANDRE AYRES DA COSTA**

Secretário de Estado do Meio Ambiente e dos Recursos Hídricos

**GUSTAVO LOPES DA RESSURREIÇÃO**

Diretor-Presidente do Instituto do Meio Ambiente de Alagoas

**LEONARDO LOPES DE AZEVEDO VIEIRA**

Assessor Executivo de Gestão do  
Instituto do Meio Ambiente de Alagoas

**EPITÁCIO CORREIA DE FARIAS JÚNIOR**

Gerente de Fauna, Flora e Unidades de Conservação do  
Instituto do Meio Ambiente de Alagoas

**DANIEL NIVALDO DA CONCEIÇÃO**

Assessor Ambiental de Geoprocessamento do  
Instituto do Meio Ambiente de Alagoas

## RESUMO DAS OCORRÊNCIAS DOS FOCOS DE QUEIMADAS

24 a 30/09/2017

QUANTIDADE TOTAL DE FOCOS NO ESTADO: 17

QUANTIDADE DE FOCOS MONITORADOS<sup>1</sup>: 14

QUANTIDADE DE FOCOS QUE AFETARAM UNIDADES DE CONSERVAÇÃO: 1

QUANTIDADE DE FOCOS QUE AFETARAM VEGETAÇÃO: 5

Relações dos Focos Monitorados em Relação ao Total Registrado

■ Focos Monitorados ■ Focos Não Monitorados

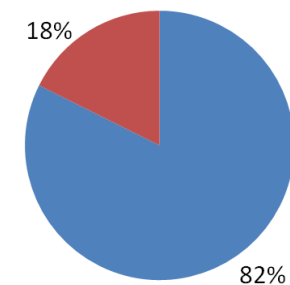

Tipos de Vegetação Afetados Pelos Focos

■ Formações Pioneiras ■ Transição Fitoecológica ■ Refúgio Ecológico ■ Floresta Estacional

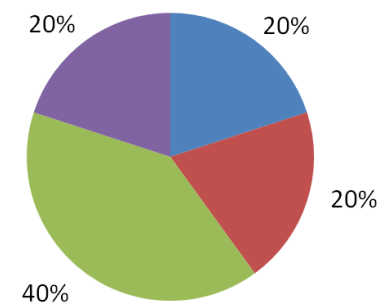

Unidades de Conservação Afetadas Pelos Focos

■ APA de Murici

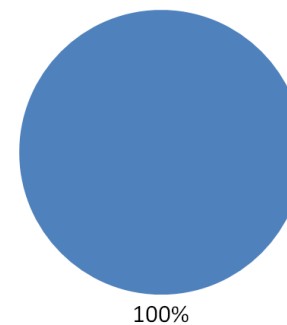

<sup>1</sup> Focos monitorados correspondem àqueles que afetaram remanescentes de vegetação ou unidades de conservação, além das ocorrências identificadas nas propriedades rurais, segundo dados do Cadastro Ambiental Rural.

### Evolução dos Focos de Queimadas - 2017

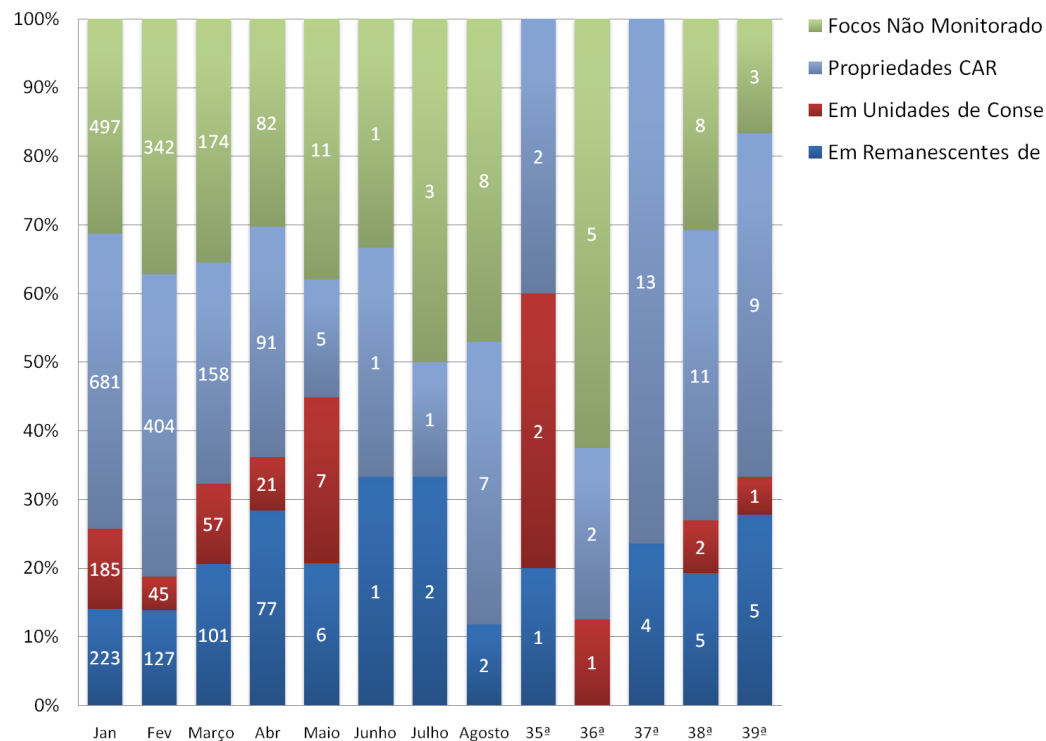

### Evolução dos Focos de Queimadas em Remanescentes de Vegetação 2017

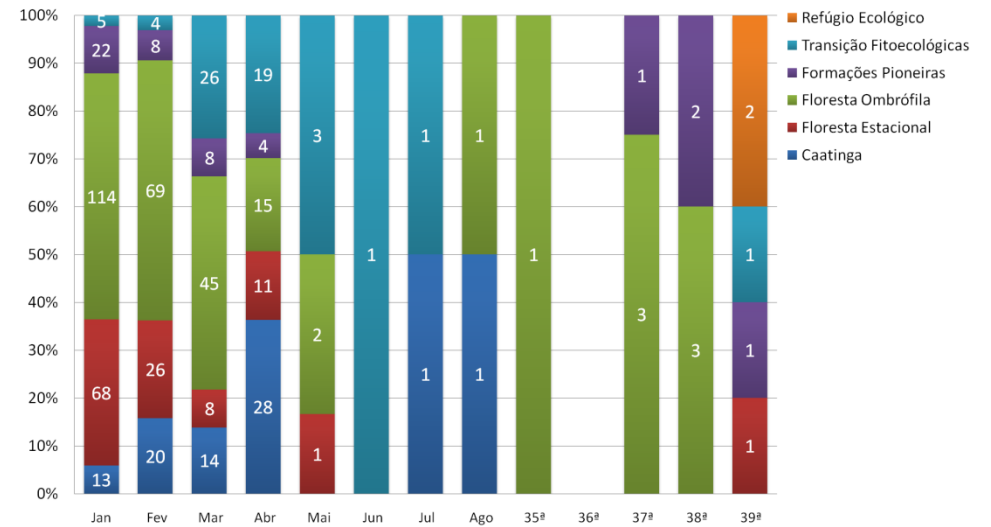

**Evolução dos Focos de Queimadas em Unidades de Conservação - 2017**

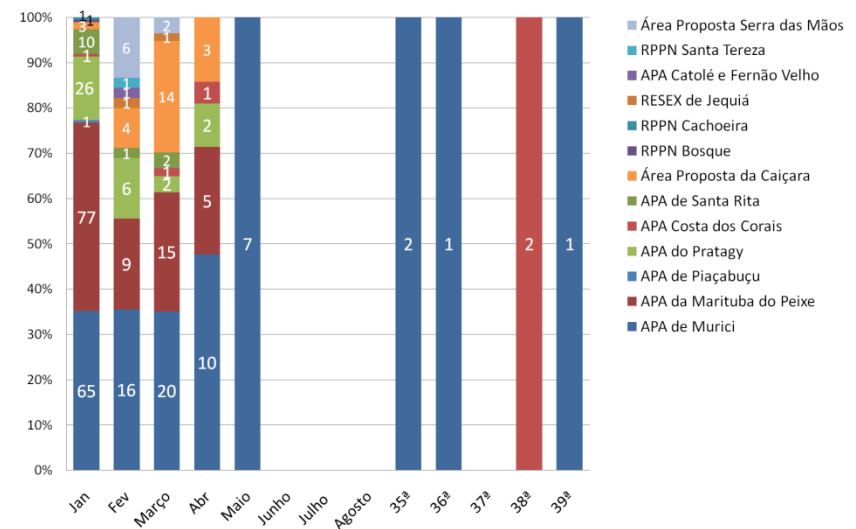

# DISTRIBUIÇÃO ESPACIAL DOS FOCOS DE QUEIMADAS - 24 a 30/09/2017

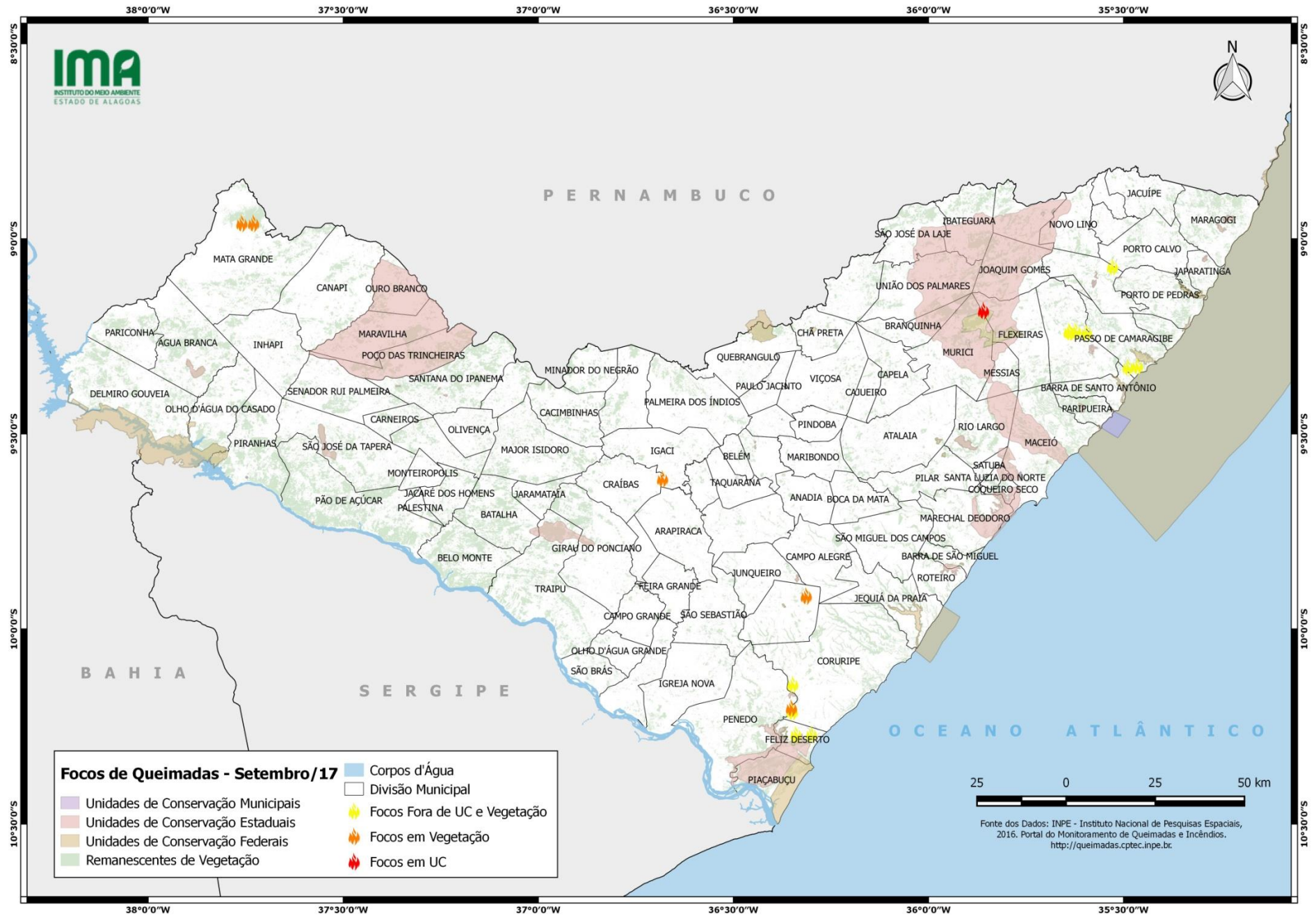



# CONCENTRAÇÃO DOS FOCOS DE QUEIMADAS – 24 a 30/09/2017

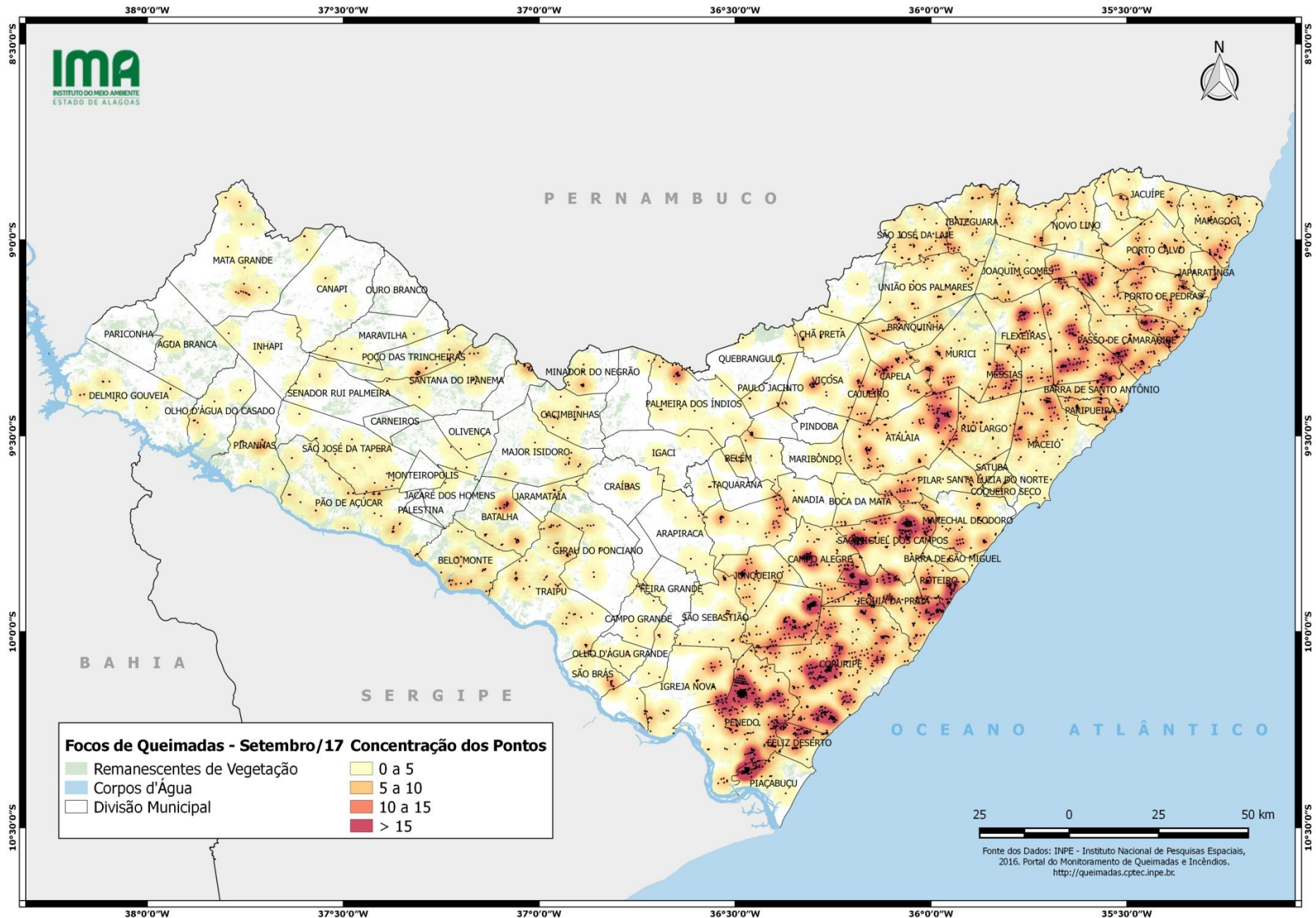



INSTITUTO DO MEIO AMBIENTE  
ESTADO DE ALAGOAS

Av. Major Cícero de Góes Monteiro, 2197,  
Mutange – CEP 57017-515– Maceió, Alagoas.  
Fone: 3315-1738/1778  
Fax 3315-1732; www.ima.al.gov.

INSTITUTO DO MEIO AMBIENTE DE ALAGOAS  
ASSESSORIA AMBIENTAL DE GEOPROCESSAMENTO  
RELATÓRIO SEMANAL DE MONITORAMENTO DE FOCOS DE QUEIMADAS

Página: 7

Relatório:  
201724-30/09-17

MUNICÍPIO	QTD FOCOS	DATA (aaaammdd)	HORA GMT (hms)	LATITUDE	LONGITUDE	PRECIPITAÇÃO (mm)	TIPO DE VEGETAÇÃO AFETADA	UNIDADE DE CONSERVAÇÃO	CÓDIGO DA PROPRIEDADE DE OCORRÊNCIA DO FOCO DE QUEIMADA
Barra De Santo Antônio	1	28/09/2017	16:14:17	-9,32905	-35,48875	0,0			AL-2706505-BCE8A7A58DA34AB7A8DBA1740727BAA7
Coruripe	3	29/09/2017	21:36:57	-10,14160	-36,34800	0,0			AL-2702306-FC765BB1174E4C12976FFD3DA6A2B9A0
		29/09/2017	21:36:57	-10,20240	-36,35130	0,0	Formações Pioneiras		
		29/09/2017	21:36:57	-10,21210	-36,34910	0,0			AL-2702306-2AA52249D311429DA83ADF533C07FB74
		29/09/2017	21:36:57	-10,21210	-36,34910	0,0			AL-2702306-2AA52249D311429DA83ADF533C07FB74
Feliz Deserto	2	25/09/2017	20:19:26	-10,27000	-36,34000	0,0			AL-2702702-185ABA8269454795A86AC7311C32F13F
		25/09/2017	20:19:26	-10,27000	-36,30000	0,0			AL-2702702-9D0C84C4BAFB4573A1002F9FE2185237
Flexeiras	1	30/09/2017	03:09:37	-9,18408	-35,85914	0,0		APA de Murici	
Igaci	1	26/09/2017	04:23:54	-9,61496	-36,68169	0,0	Transição Fitoecológica		AL-2703106-9BECDF18BOCB4E83A1E147542FB4B9B0
Mata Grande	2	27/09/2017	12:30:35	-8,96000	-37,73000	0,0	Refúgio Ecológico		
		27/09/2017	12:30:35	-8,96000	-37,76000	0,0	Refúgio Ecológico		
Passo De Camaragibe	1	26/09/2017	15:13:58	-9,32618	-35,46458	0,0			AL-2706505-BCE8A7A58DA34AB7A8DBA1740727BAA7
São Luis Do Quitunde	2	26/09/2017	15:13:58	-9,23893	-35,63757	0,0			AL-2708501-73847C0263A44DCC92B1D4E62D7AE502
		26/09/2017	15:13:58	-9,23772	-35,63982	0,0			AL-2708501-73847C0263A44DCC92B1D4E62D7AE502
Teotônio Vilela	1	28/09/2017	03:46:03	-9,91535	-36,31339	0,0	Floresta Estacional		