

RELATÓRIO DE MONITORAMENTO DE FOCOS DE QUEIMADAS

22 a 28 de Outubro de 2017

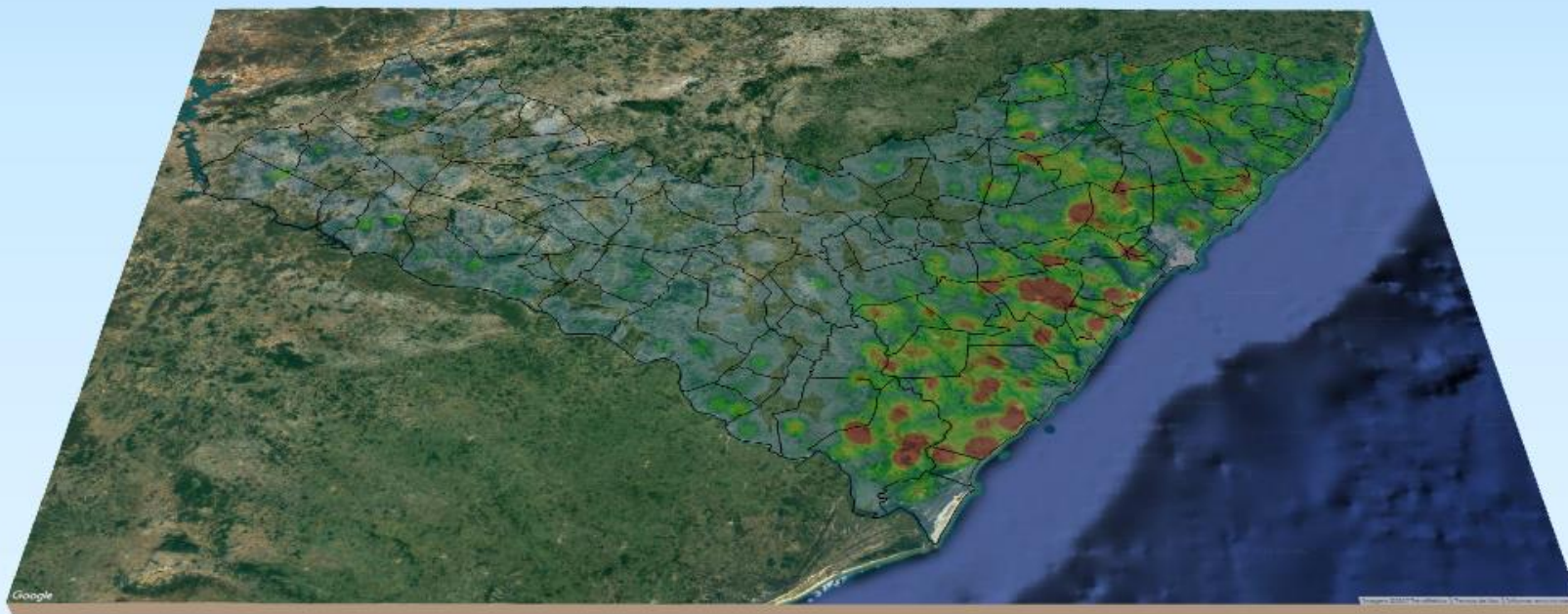

MONITORAMENTO DE FOCOS DE QUEIMADAS NO ESTADO DE ALAGOAS
RELATÓRIO TÉCNICO

JOSÉ RENAN VASCONCELOS CALHEIROS FILHO

Governador do Estado de Alagoas

CLÁUDIO ALEXANDRE AYRES DA COSTA

Secretário de Estado do Meio Ambiente e dos Recursos Hídricos

GUSTAVO LOPES DA RESSURREIÇÃO

Diretor-Presidente do Instituto do Meio Ambiente de Alagoas

LEONARDO LOPES DE AZEVEDO VIEIRA

Assessor Executivo de Gestão do
Instituto do Meio Ambiente de Alagoas

EPITÁCIO CORREIA DE FARIAS JÚNIOR

Gerente de Fauna, Flora e Unidades de Conservação do
Instituto do Meio Ambiente de Alagoas

DANIEL NIVALDO DA CONCEIÇÃO

Assessor Ambiental de Geoprocessamento do
Instituto do Meio Ambiente de Alagoas

RESUMO DAS OCORRÊNCIAS DOS FOCOS DE QUEIMADAS

22 a 28/10/2017

QUANTIDADE TOTAL DE FOCOS NO ESTADO: 23

QUANTIDADE DE FOCOS MONITORADOS¹: 16

QUANTIDADE DE FOCOS QUE AFETARAM UNIDADES DE CONSERVAÇÃO: 2

QUANTIDADE DE FOCOS QUE AFETARAM VEGETAÇÃO: 7

Relações dos Focos Monitorados em Relação ao Total Registrado

Focos Monitorados Focos Não Monitorados

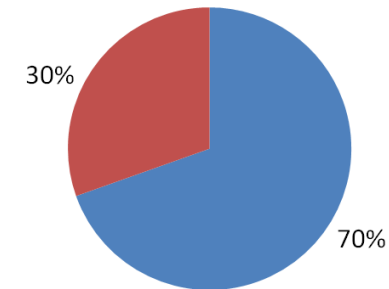

Tipos de Vegetação Afetados Pelos Focos

Floresta Ombrófila Formações Pioneiras Floresta Estacional Caatinga

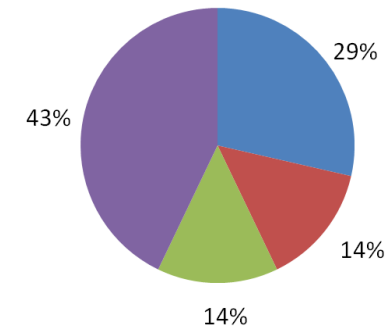

Unidades de Conservação Afetadas Pelos Focos

APA do Pratygy Serra da Caiçara

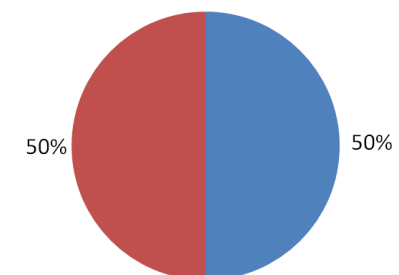

¹ Focos monitorados correspondem àqueles que afetaram remanescentes de vegetação ou unidades de conservação, além das ocorrências identificadas nas propriedades rurais, segundo dados do Cadastro Ambiental Rural.

Evolução dos Focos de Queimadas - 2017

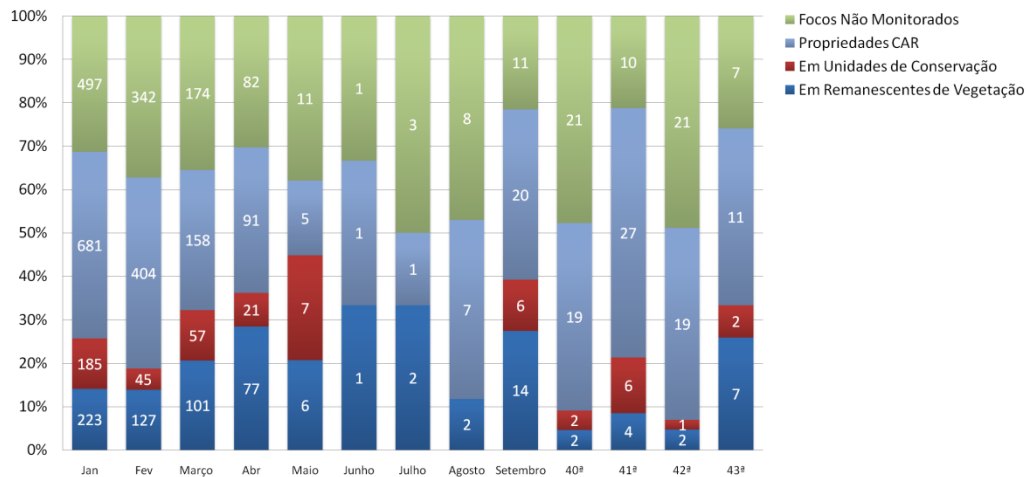

Evolução dos Focos de Queimadas em Remanescentes de Vegetação 2017

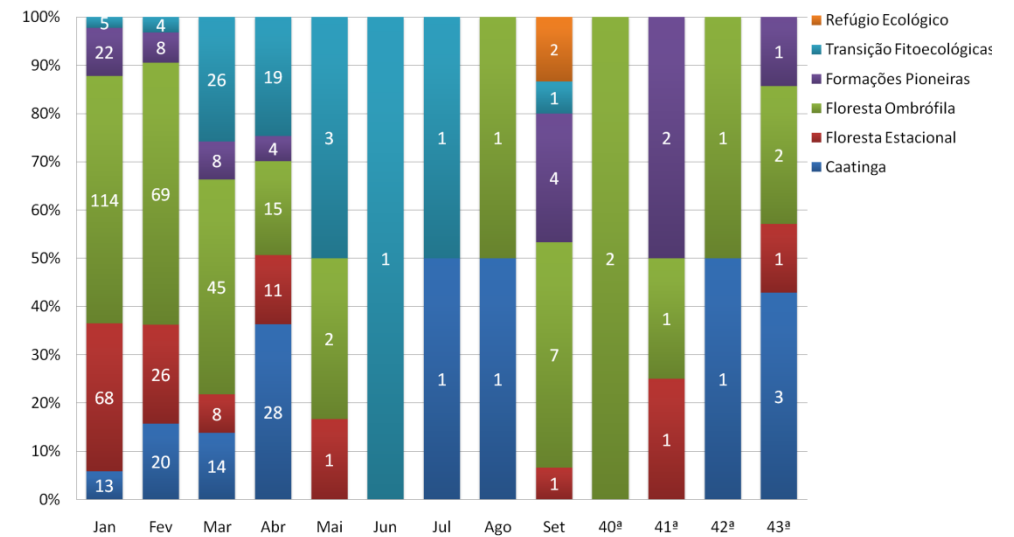

Evolução dos Focos de Queimadas em Unidades de Conservação - 2017

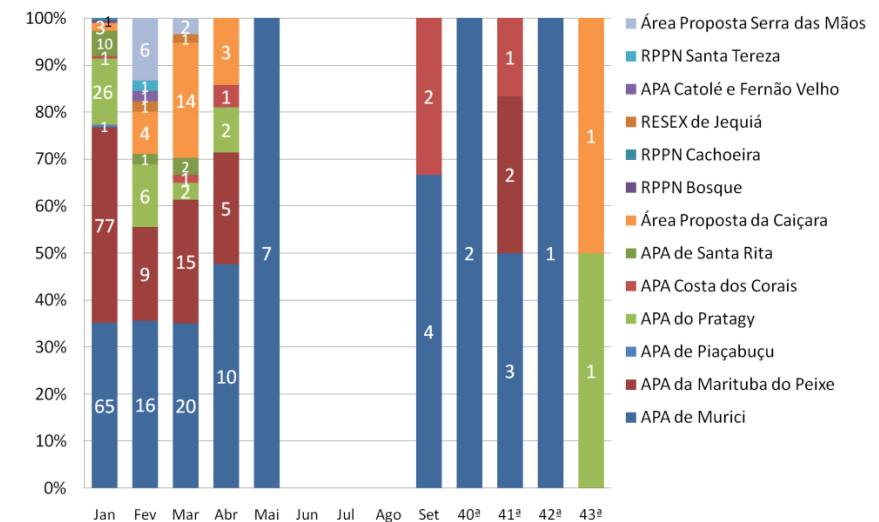

DISTRIBUIÇÃO ESPACIAL DOS FOCOS DE QUEIMADAS - 22 a 28/10/2017

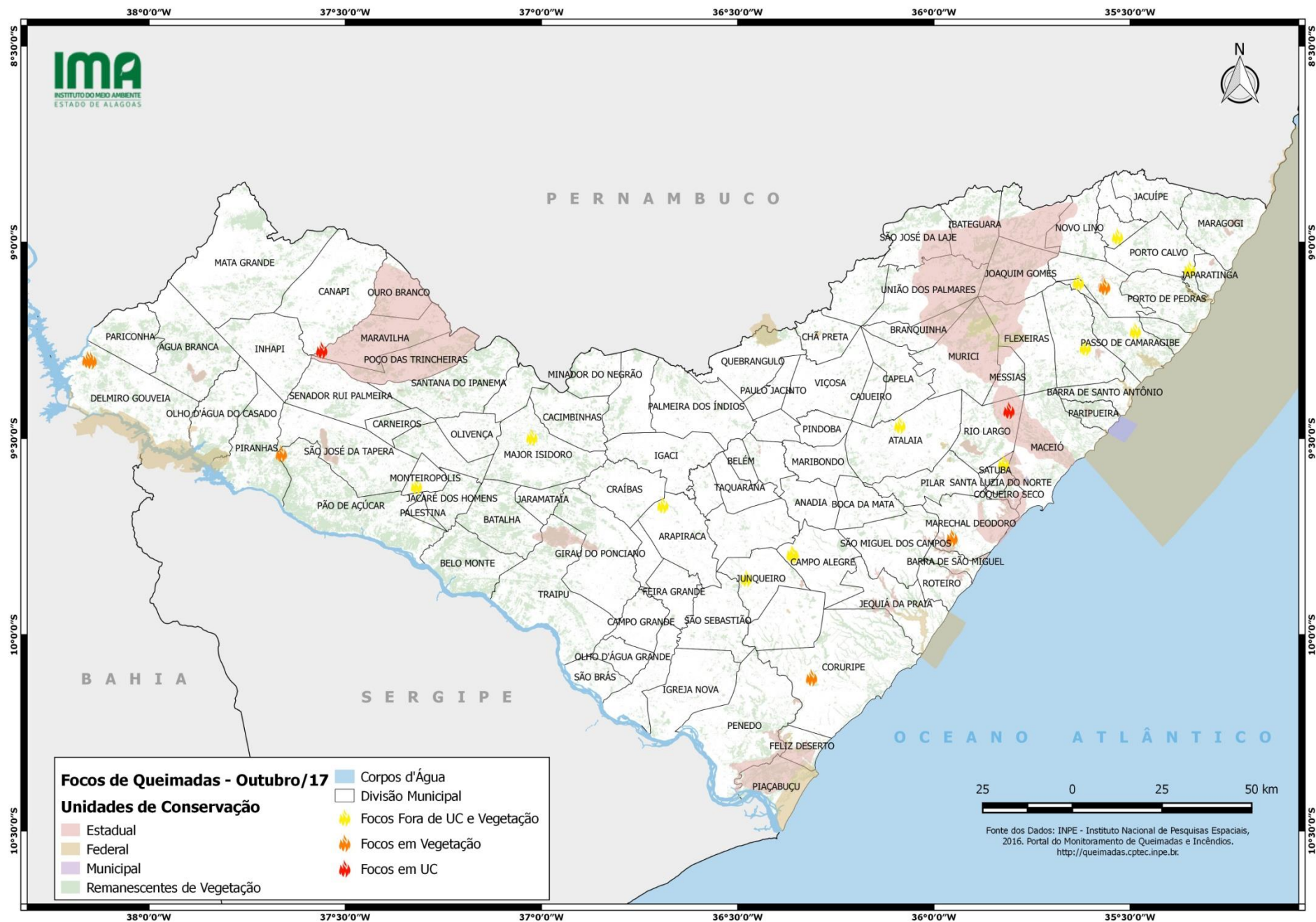

CONCENTRAÇÃO DOS FOCOS DE QUEIMADAS – 22 a 28/10/2017

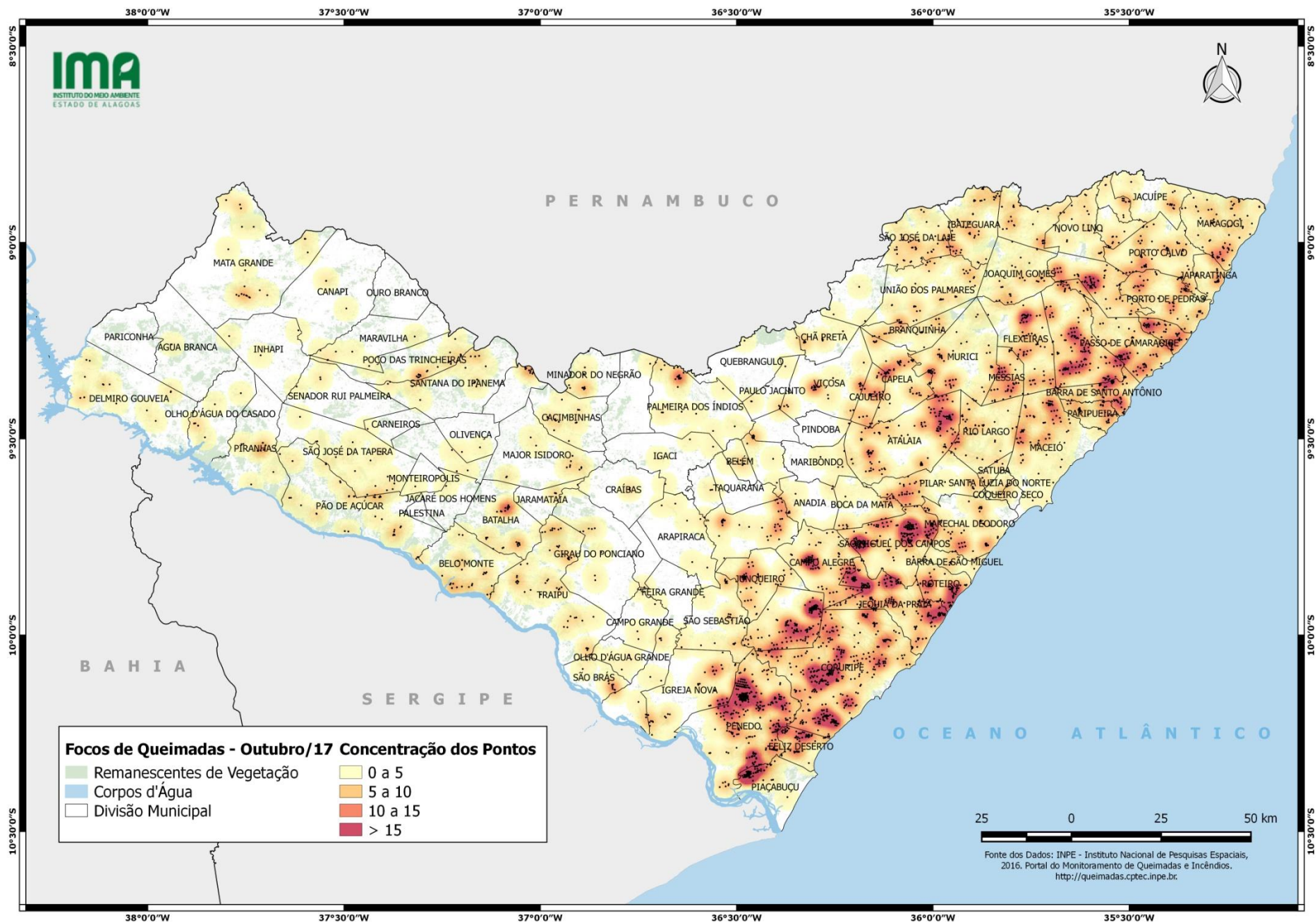



INSTITUTO DO MEIO AMBIENTE
ESTADO DE ALAGOAS

Av. Major Cícero de Góes Monteiro, 2197,
Mutange – CEP 57017-515– Maceió, Alagoas.
Fone: 3315-1738/1778
Fax 3315-1732; www.ima.al.gov.

INSTITUTO DO MEIO AMBIENTE DE ALAGOAS
ASSESSORIA AMBIENTAL DE GEOPROCESSAMENTO
RELATÓRIO SEMANAL DE MONITORAMENTO DE FOCOS DE QUEIMADAS

Página: 7

Relatório:
201722-28/10-17

MUNICÍPIO	QTD FOCOS	DATA (aaaammdd)	HORA GMT (hms)	LATITUDE	LONGITUDE	PRECIPITAÇÃO (mm)	TIPO DE VEGETAÇÃO AFETADA	UNIDADE DE CONSERVAÇÃO	CÓDIGO DA PROPRIEDADE DE OCORRÊNCIA DO FOCO DE QUEIMADA
Campo Alegre	2	22/10/2017	15:26:59	-9,79600	-36,35900	0,0			AL-2701407-57F5A91F2E744D68ACBE8DFF248037EC
		22/10/2017	15:26:59	-9,79424	-36,36167	0,0			AL-2701407-57F5A91F2E744D68ACBE8DFF248037EC
Coruripe	1	22/10/2017	00:21:04	-10,10930	-36,31190	0,0	Floresta Estacional		
Delmiro Gouveia	2	27/10/2017	00:18:22	-9,30110	-38,14770	0,0	Caatinga		
		27/10/2017	01:10:00	-9,29900	-38,15600	0,0	Caatinga		
Junqueiro	1	22/10/2017	02:58:45	-9,85679	-36,47786	0,0			AL-2704005-138EDB268EB847F79EE5B8E08F935CD7
Major Isidoro	1	28/10/2017	15:14:26	-9,49639	-37,02460	0,0			AL-2704401-E5F155091B8345C2B1695B9CC4E69D2A
Maravilha	1	27/10/2017	16:25:00	-9,27500	-37,56000	0,0		Serra da Caiçara	
Marechal Deodoro	2	24/10/2017	15:49:50	-9,75300	-35,95400	0,0	Floresta Ombrófila		AL-2704708-DF8650582B074EE5A1C1EBFF4C06DCB6
		24/10/2017	15:55:00	-9,75400	-35,95400	0,0	Floresta Ombrófila		AL-2704708-DF8650582B074EE5A1C1EBFF4C06DCB6
Matriz De Camaragibe	2	28/10/2017	12:39:56	-9,11200	-35,56500	0,0			AL-2705101-944BE92A4D1F411B8ED0D88E769E34D5
		28/10/2017	12:40:00	-9,11300	-35,56500	0,0	Formações Pioneiras		AL-2705101-944BE92A4D1F411B8ED0D88E769E34D5
Pão De Açúcar	1	26/10/2017	03:22:38	-9,53876	-37,66308	0,0	Caatinga		
Rio Largo	1	22/10/2017	02:58:45	-9,42841	-35,80890	0,0		APA do Pratagy	AL-2707701-C65BCC029EE44040A9B4CDBE411E6993
São Luís Do Quitunde	1	27/10/2017	15:31:56	-9,26799	-35,61451	0,0			AL-2708501-6E635E0052FB4A94A4386EBB470C549A
Satuba	1	22/10/2017	15:26:59	-9,56358	-35,82279	0,0			AL-2708907-542F4F7402AB4F3EB435F3597A109404