

RELATÓRIO DE MONITORAMENTO DE FOCOS DE QUEIMADAS

20 a 26 de janeiro de 2019

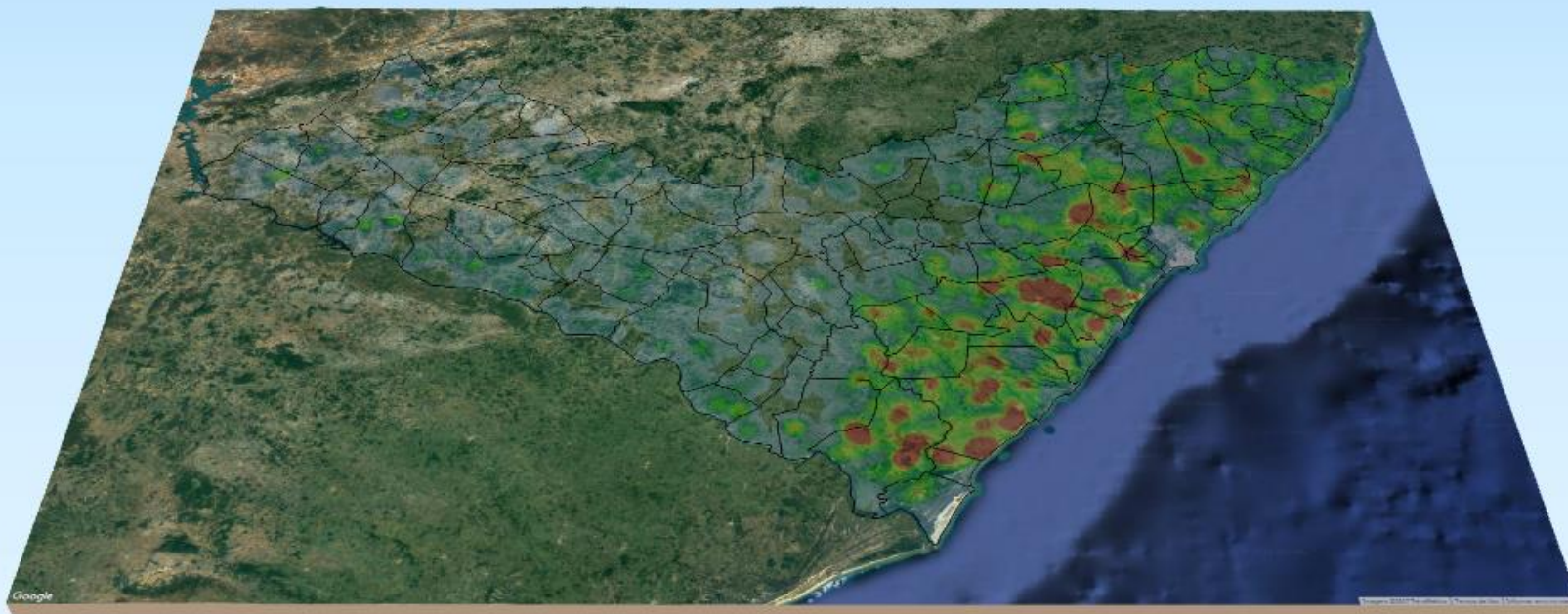

MONITORAMENTO DE FOCOS DE QUEIMADAS NO ESTADO DE ALAGOAS
RELATÓRIO TÉCNICO

JOSÉ RENAN VASCONCELOS CALHEIROS FILHO

Governador do Estado de Alagoas

CLÁUDIO ALEXANDRE AYRES DA COSTA

Secretário de Estado do Meio Ambiente e dos Recursos Hídricos

LEONARDO LOPES DE AZEREDO VIEIRA

Diretor-Presidente do Instituto do Meio Ambiente de Alagoas

EPITÁCIO CORREIA DE FARIAS JÚNIOR

Gerente de Fauna, Flora e Unidades de Conservação do
Instituto do Meio Ambiente de Alagoas

DANIEL NIVALDO DA CONCEIÇÃO

Assessor Ambiental de Geoprocessamento do
Instituto do Meio Ambiente de Alagoas

RESUMO DAS OCORRÊNCIAS DOS FOCOS DE QUEIMADAS

20 a 26/01/2019

QUANTIDADE TOTAL DE FOCOS NO ESTADO: 50

QUANTIDADE DE FOCOS MONITORADOS¹: 35

QUANTIDADE DE FOCOS QUE AFETARAM UNIDADES DE CONSERVAÇÃO: 1

Área Proposta da Serra da Caiçara: 1

QUANTIDADE DE FOCOS QUE AFETARAM VEGETAÇÃO: 8

Caatinga: 2

Floresta Estacional: 2

Floresta Ombrófila: 3

Transição Fitoecológica: 1

RANKING DOS 5 MUNICÍPIOS COM MAIOR QUANTIDADE DE REGISTROS DE FOCOS:

1- Coruripe: 10

2- Penedo: 7

3- Jequiá da Praia: 5

4- Igreja Nova: 2

5- Jundiá: 2

RANKING DOS 5 MUNICÍPIOS COM MENOR QUANTIDADE DE REGISTROS DE FOCOS:

1- Maceió: 1

2- Maragogi: 1

3- Ouro Branco: 1

4- Roteiro: 1

5- São Brás: 1

Relações dos Focos Monitorados em Relação ao Total Registrado

■ Focos Monitorados ■ Focos Não Monitorados

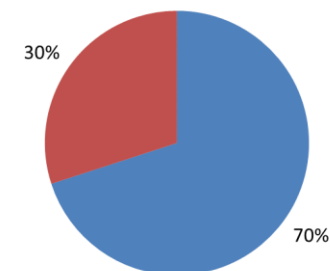

Tipos de Vegetação Afetados Pelos Focos

■ Caatinga ■ Floresta Estacional
■ Floresta Ombrófila ■ Transição Fitoecológicas

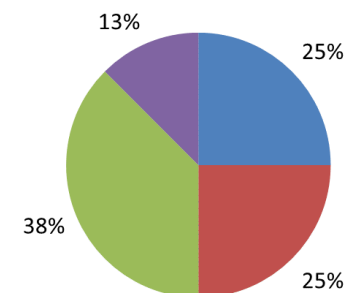

Unidades de Conservação Afetadas Pelos Focos

■ APA da Serra da Caiçara

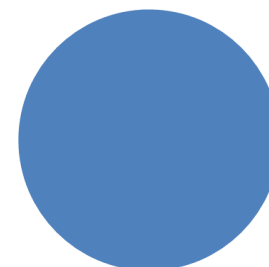

¹Focos monitorados correspondem àqueles que afetaram remanescentes de vegetação ou unidades de conservação, além das ocorrências identificadas nas propriedades rurais, segundo dados do Cadastro Ambiental Rural.

Evolução dos Focos de Queimadas

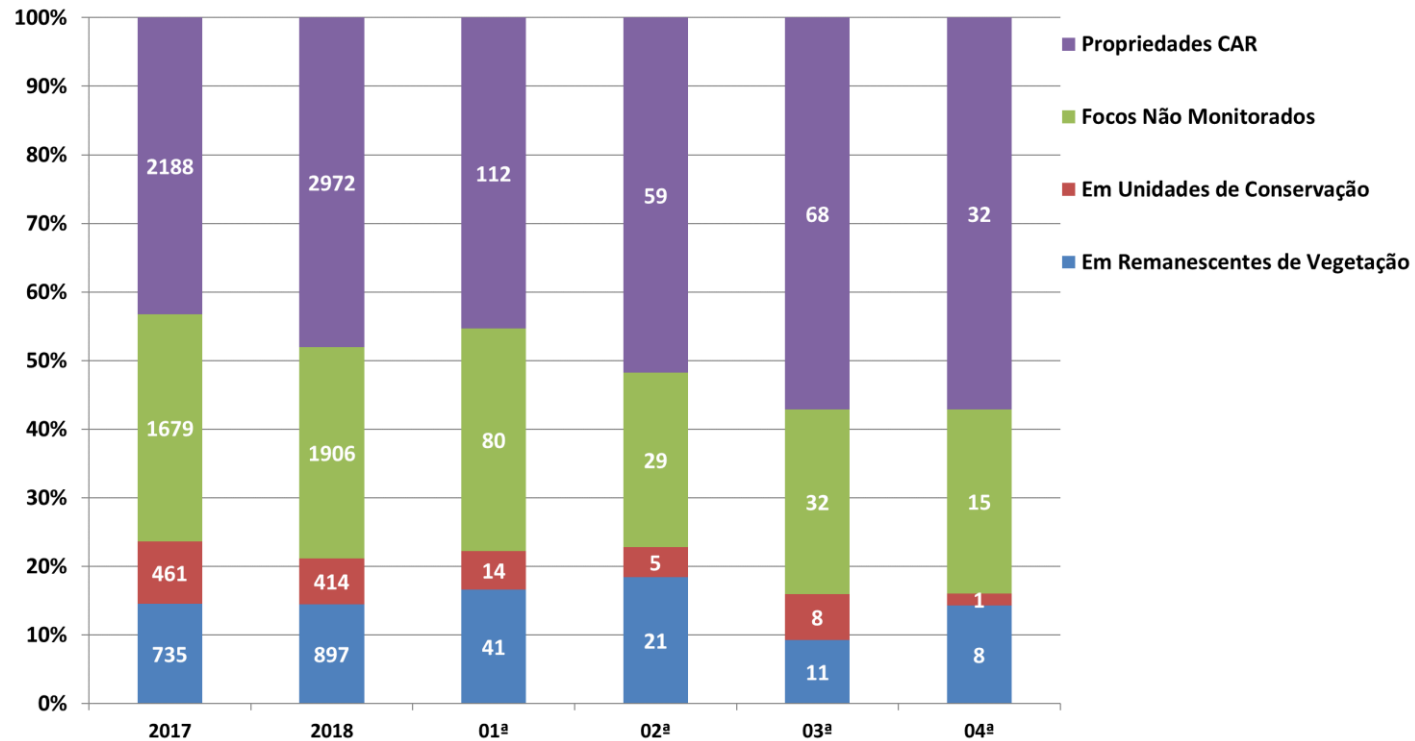

Evolução dos Focos de Queimadas em Remanescentes de Vegetação

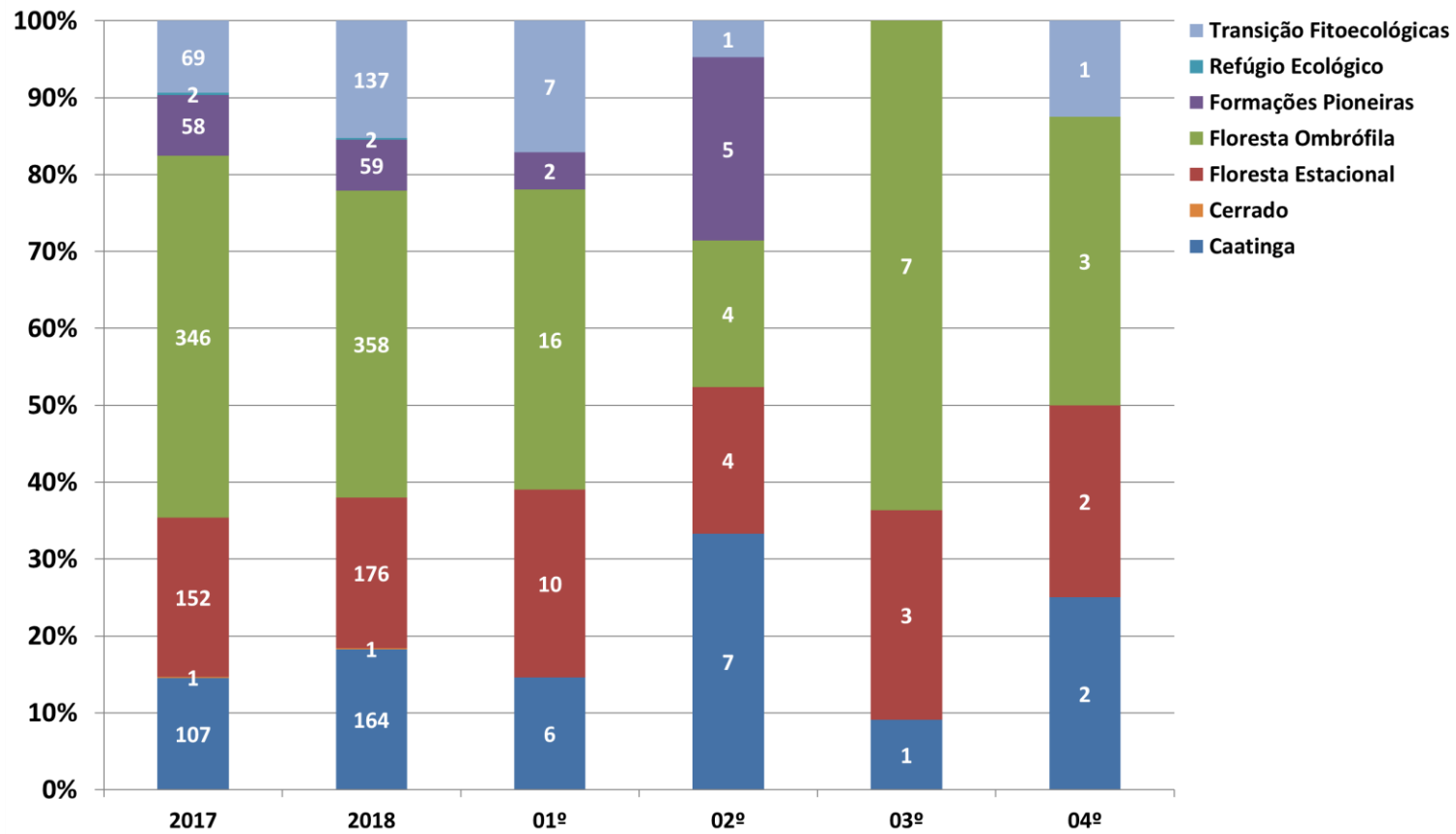

DISTRIBUIÇÃO ESPACIAL DOS FOCOS DE QUEIMADAS- 20 a 26/01/2019

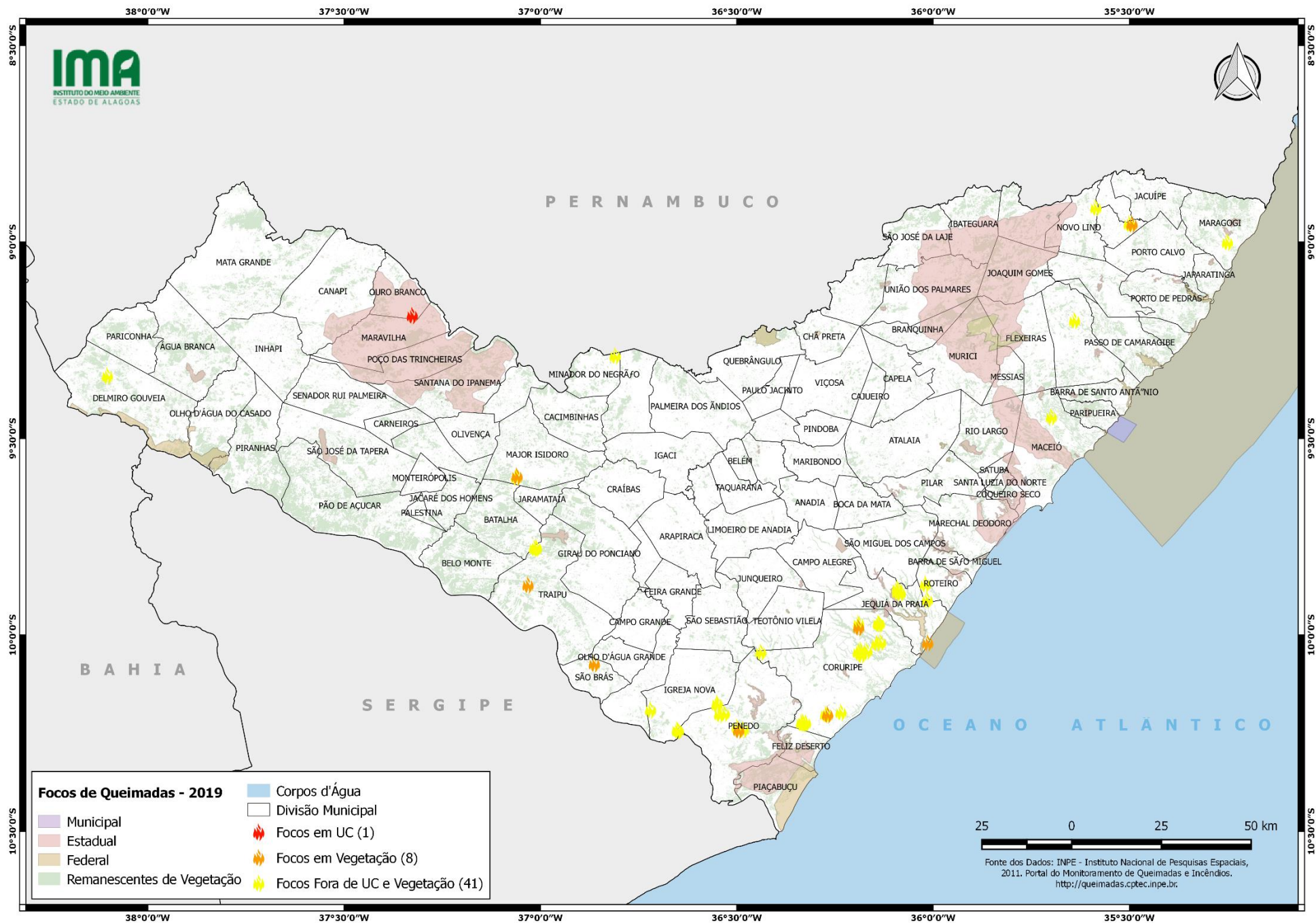

Fonte dos Dados: INPE - Instituto Nacional de Pesquisas Espaciais, 2011. Portal do Monitoramento de Queimadas e Incêndios. <http://queimadas.cptec.inpe.br>

CONCENTRAÇÃO DOS FOCOS DE QUEIMADAS – 01 a 26/01/2019

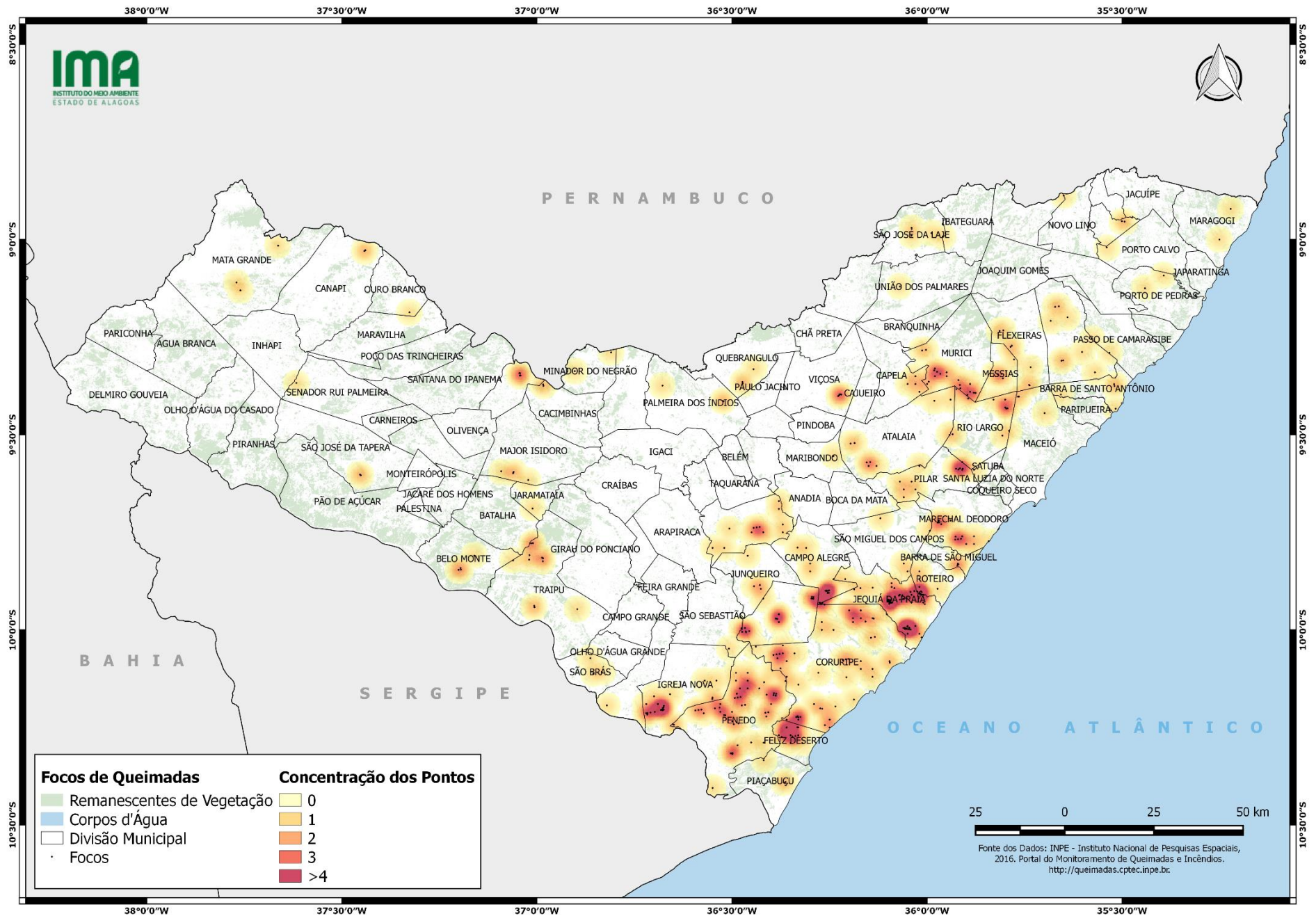

INSTITUTO DO MEIO AMBIENTE DE ALAGOAS
ASSESSORIA AMBIENTAL DE GEOPROCESSAMENTO
RELATÓRIO SEMANAL DE MONITORAMENTO DE FOCOS DE QUEIMADAS

MUNICÍPIO	QTD FOCOS	DATA (aaaammdd)	HORA GMT (hms)	LATITUDE	LONGITUDE	PRECIPITAÇÃO (mm)	TIPO DE VEGETAÇÃO AFETADA	UNIDADE DE CONSERVAÇÃO	CÓDIGO DA PROPRIEDADE DE OCORRÊNCIA DO FOCO DE QUEIMADA
Coruripe	10	2019/01/20	00:55:00	-9,971000	-36,137000	0,00	-	-	AL-2703759-AA67B454D97A472DBB12352D78358166
		2019/01/20	01:04:25	-9,970000	-36,140000	0,00	-	-	AL-2703759-AA67B454D97A472DBB12352D78358166
		2019/01/20	21:49:25	-9,980000	-36,190000	0,00	Floresta Ombrófila	-	AL-2702306-559113734041401B8B841D232C66483C
		2019/01/20	21:49:25	-9,970000	-36,190000	0,00	-	-	AL-2702306-559113734041401B8B841D232C66483C
		2019/01/22	16:00:00	-10,043000	-36,439000	0,00	-	-	AL-2702306-91529EAB9C664FECBE466068BFC2D3D1
		2019/01/24	00:30:00	-10,037000	-36,185000	0,00	-	-	AL-2702306-BC632E6717E94300B25C3A0087EA9FED
		2019/01/24	00:30:00	-10,043000	-36,191000	0,00	-	-	AL-2702306-BC632E6717E94300B25C3A0087EA9FED
		2019/01/24	00:30:00	-10,050000	-36,183000	0,00	-	-	AL-2702306-BC632E6717E94300B25C3A0087EA9FED
		2019/01/26	00:20:00	-10,201000	-36,274000	0,00	-	-	AL-2702306-E04242891CAF47729B4083DD631C27D4
		2019/01/26	00:20:00	-10,202000	-36,269000	0,00	Floresta Estacional	-	AL-2702306-440B675BD84F40C7817B49C14D44490D
Penedo	7	2019/01/20	00:06:14	-10,234200	-36,499401	0,00	-	-	AL-2706703-80AA3E21984A40A4B8CC699047CE40AA
		2019/01/25	01:15:00	-10,199000	-36,532000	0,00	-	-	AL-2706703-642A1D6AA7F0449BB463EEDDD2566190
		2019/01/25	01:15:00	-10,201000	-36,544000	0,00	-	-	AL-2706703-642A1D6AA7F0449BB463EEDDD2566190
		2019/01/25	16:48:00	-10,241290	-36,651930	0,00	-	-	AL-2703205-8AA59B5C21CA40CAB3135B0F79F7CD9A
		2019/01/25	16:48:00	-10,242790	-36,649060	0,00	-	-	AL-2703205-8AA59B5C21CA40CAB3135B0F79F7CD9A
		2019/01/25	23:17:43	-10,241641	-36,495590	0,00	Floresta Estacional	-	AL-2706703-7D585E21CC1844CE8D3BF5336B3E5008
		2019/01/25	23:17:43	-10,239506	-36,483719	0,00	-	-	AL-2706703-92DDB7953B2B4A50B52291BAA847EC15
Jequiá da Praia	5	2019/01/25	04:12:00	-9,880450	-36,091220	0,00	-	-	AL-2703759-033ACC50020A4C0D83B5F4D114948D86
		2019/01/26	00:20:00	-9,890000	-36,091000	0,00	-	-	AL-2703759-033ACC50020A4C0D83B5F4D114948D86
		2019/01/26	00:20:00	-9,893000	-36,084000	0,00	-	-	AL-2703759-033ACC50020A4C0D83B5F4D114948D86
		2019/01/26	03:20:00	-9,910000	-36,015000	0,00	-	-	AL-2703759-FC33FEA8B91642CFA5E93F02C0D32484
		2019/01/26	03:54:00	-10,019260	-36,014010	0,00	Floresta Ombrófila	-	-
Igreja Nova	2	2019/01/26	03:54:00	-10,173360	-36,550250	0,00	-	-	AL-2706703-642A1D6AA7F0449BB463EEDDD2566190
		2019/01/26	03:54:00	-10,176900	-36,550790	0,00	-	-	AL-2706703-642A1D6AA7F0449BB463EEDDD2566190
Jundiá	2	2019/01/26	15:35:00	-8,953000	-35,501000	0,00	-	-	AL-2703908-38B817A673DF4C02A3DE14DEC3CF5E3F
		2019/01/26	15:35:00	-8,954000	-35,494000	0,00	Floresta Ombrófila	-	-
Major Isidoro	2	2019/01/25	16:48:00	-9,595340	-37,059860	0,00	Caatinga	-	AL-2704401-892230E9AED246A1B4362EE0C3B9A029
		2019/01/25	16:48:00	-9,598600	-37,061130	0,00	-	-	AL-2704401-B84230BF2DD642D7B79208B0C6E525FE
Maceió	1	2019/01/26	16:30:00	-9,444560	-35,699120	0,00	-	-	AL-2704302-9EDB1D2A35D94388A18FE5853DCE52BD
Maragogi	1	2019/01/25	15:06:00	-8,999900	-35,250880	0,00	-	-	AL-2704500-686C4CB5D6C243B8A0B52180875B9CAF
Ouro branco	1	2019/01/26	16:30:00	-9,186430	-37,326630	0,00	-	APA Serra da Caiçara	-
Roteiro	1	2019/01/20	22:34:26	-9,870000	-36,020000	0,00	-	-	AL-2707800-9A5D0E4AA8CB436CA007055591776678
São Brás	1	2019/01/25	16:48:00	-10,072450	-36,863080	0,00	Transição Fitoecológica	-	AL-2708204-D13737795B86452C903EABC4EBE9A40D
São Luís do Quitunde	1	2019/01/20	15:00:00	-9,199100	-35,640230	0,00	-	-	AL-2708501-8CCB216C42A14BEFB0B00B8ADC5F0580
Traipu	1	2019/01/24	15:50:00	-9,872000	-37,032000	0,00	Caatinga	-	AL-2709202-1E0E8BCE70C94C56B2788B09C0FD0818