

RELATÓRIO DE MONITORAMENTO DE FOCOS DE QUEIMADAS

31 de Dezembro de 2023 a 06 de Janeiro de 2024

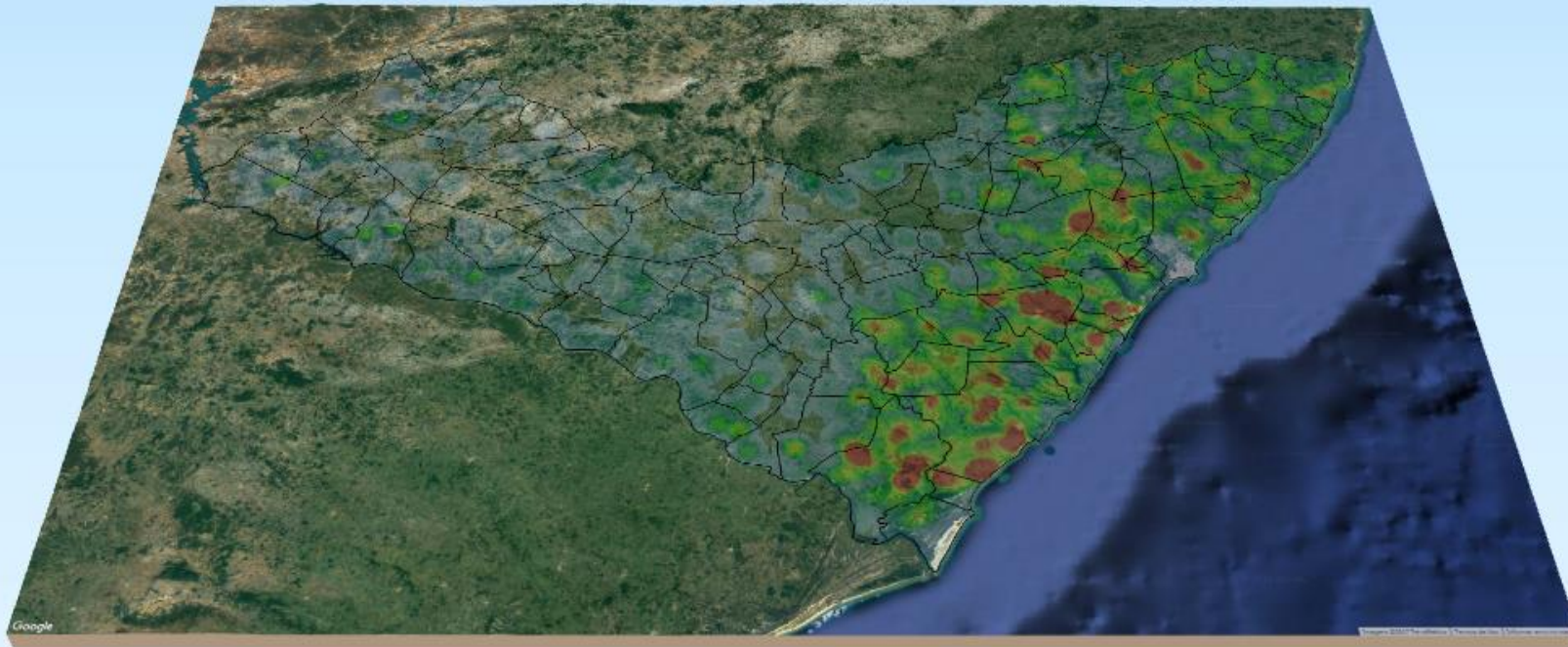

MONITORAMENTO DE FOCOS DE QUEIMADAS NO ESTADO DE ALAGOAS
RELATÓRIO TÉCNICO

PAULO SURUAGY DO AMARAL DANTAS

Governador do Estado de Alagoas

GINO CÉSAR MENESES PAIVA

Secretário de Estado do Meio Ambiente e dos Recursos Hídricos

GUSTAVO RESSURREIÇÃO LOPES

Diretor-Presidente do Instituto do Meio Ambiente de Alagoas

IVENS BARBOZA LEÃO

Diretor Executivo de Gestão do
Instituto do Meio Ambiente de Alagoas

DANIEL NIVALDO DA CONCEIÇÃO

Supervisor de Geoprocessamento do
Instituto do Meio Ambiente de Alagoas

RESUMO DAS OCORRÊNCIAS DOS FOCOS DE QUEIMADAS

31/12/2023 a 06/01/2024

QUANTIDADE TOTAL DE FOCOS NO ESTADO: 368

QUANTIDADE DE FOCOS MONITORADOS¹: 300

QUANTIDADE DE FOCOS QUE AFETARAM UNIDADES DE CONSERVAÇÃO: 28

APA Serra da Caiçara: 8	APA Costa dos Corais: 1	RESEX de Jequiá: 1
APA de Murici: 7	APA do Catolé e Fernão Velho: 1	RPPN Antônio Coutinho: 1
APA do Pratygy: 5	APA de Piaçabuçu: 1	
RPPN Mata do Cedro: 2	APA da Marituba do Peixe: 1	

QUANTIDADE DE FOCOS QUE AFETARAM VEGETAÇÃO: 76

Floresta Estacional: 30	Formações Pioneiras: 6
Floresta Ombrófila: 26	Caatinga: 5
Transição Fitoecológica: 8	Cerrado: 1

RANKING DOS MUNICÍPIOS COM MAIOR QUANTIDADE DE REGISTROS DE FOCOS:

- 1- Coruripe: 72
- 2- Igreja Nova: 22
- 3- Jequiá da Praia: 16
- 4- Penedo: 14
- 5- Maceió: 13

RANKING DOS MUNICÍPIOS COM MENOR QUANTIDADE DE REGISTROS DE FOCOS:

- 1- Barra de São Miguel: 1
- 2- Boca da Mata: 1
- 3- Coqueiro Seco: 1
- 4- Inhapi: 1
- 5- Japaratinga: 1

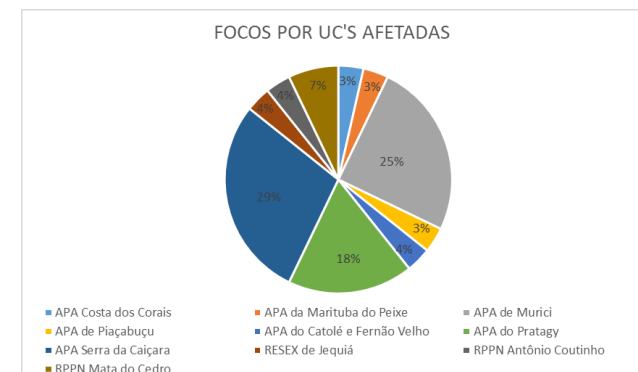
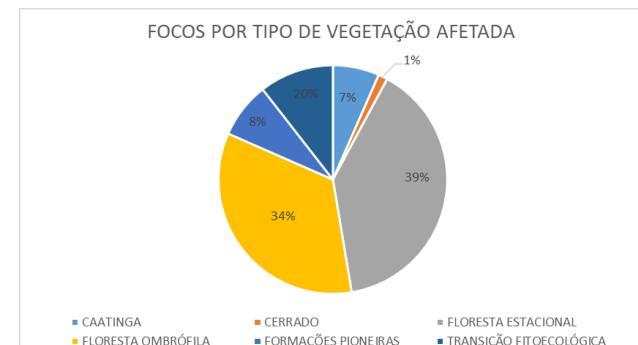
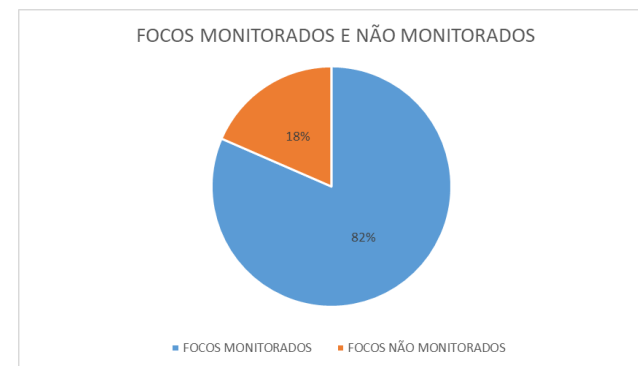

¹Focos monitorados correspondem àqueles que afetaram remanescentes de vegetação ou unidades de conservação, além das ocorrências identificadas nas propriedades rurais, segundo dados do Cadastro Ambiental Rural.



INSTITUTO DO MEIO AMBIENTE
ESTADO DE ALAGOAS

Av. Fernandes Lima, 679
Farol – CEP 57057-450 – Maceió, Alagoas.
Fone: 3315-1738/1778
Fax 3315-1732; www.ima.al.gov.

INSTITUTO DO MEIO AMBIENTE DE ALAGOAS

SUPERVISÃO DE GEOPROCESSAMENTO

RELATÓRIO SEMANAL DE MONITORAMENTO DE FOCOS DE QUEIMADAS

Página: 4

Relatório:
31/12/2023 a
06/01/2024

Evolução dos Focos de Queimadas

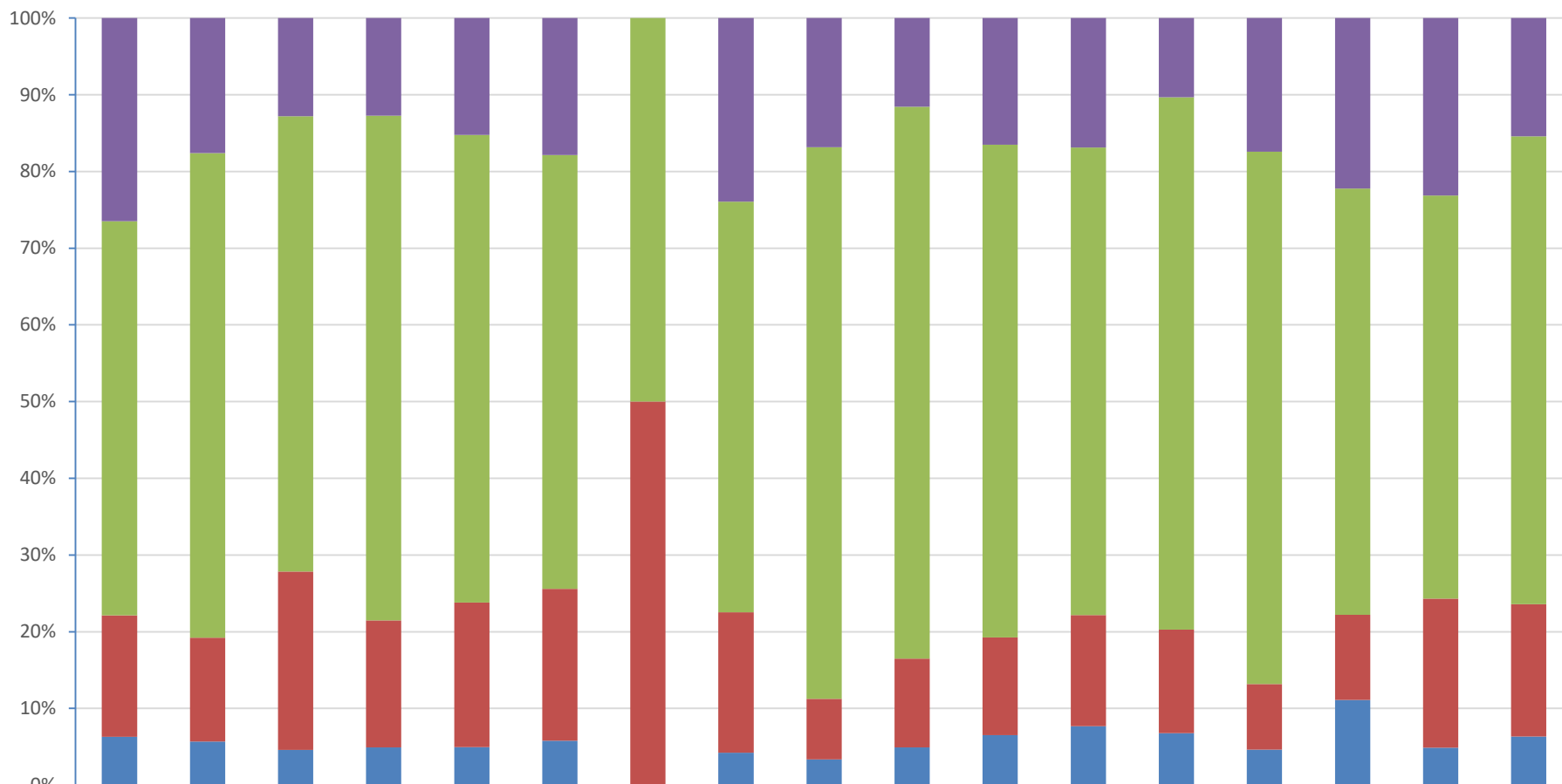

	2022	JAN	FEV	MAR	ABR	MAI	JUN	JUL	AGO	SET	OUT	NOV	49	50	51	52	53
■ Focos Não Monitorados	1825	239	201	137	151	37	0	17	15	33	223	393	29	49	8	137	68
■ Propriedades CAR	3542	857	931	707	604	117	9	38	64	205	867	1418	195	195	20	311	269
■ Em Remanescentes de Vegetação	1089	184	365	178	187	41	9	13	7	33	172	337	38	24	4	115	76
■ Em Unidades de Conservação	435	77	72	53	49	12	0	3	3	14	88	179	19	13	4	29	28



INSTITUTO DO MEIO AMBIENTE
ESTADO DE ALAGOAS

Av. Fernandes Lima, 679
Farol – CEP 57057-450 – Maceió, Alagoas.
Fone: 3315-1738/1778
Fax 3315-1732; www.ima.al.gov.

INSTITUTO DO MEIO AMBIENTE DE ALAGOAS
ASSESSORIA AMBIENTAL DE GEOPROCESSAMENTO
RELATÓRIO SEMANAL DE MONITORAMENTO DE FOCOS DE QUEIMADAS

Evolução dos Focos de Queimadas em Remanescentes de Vegetação

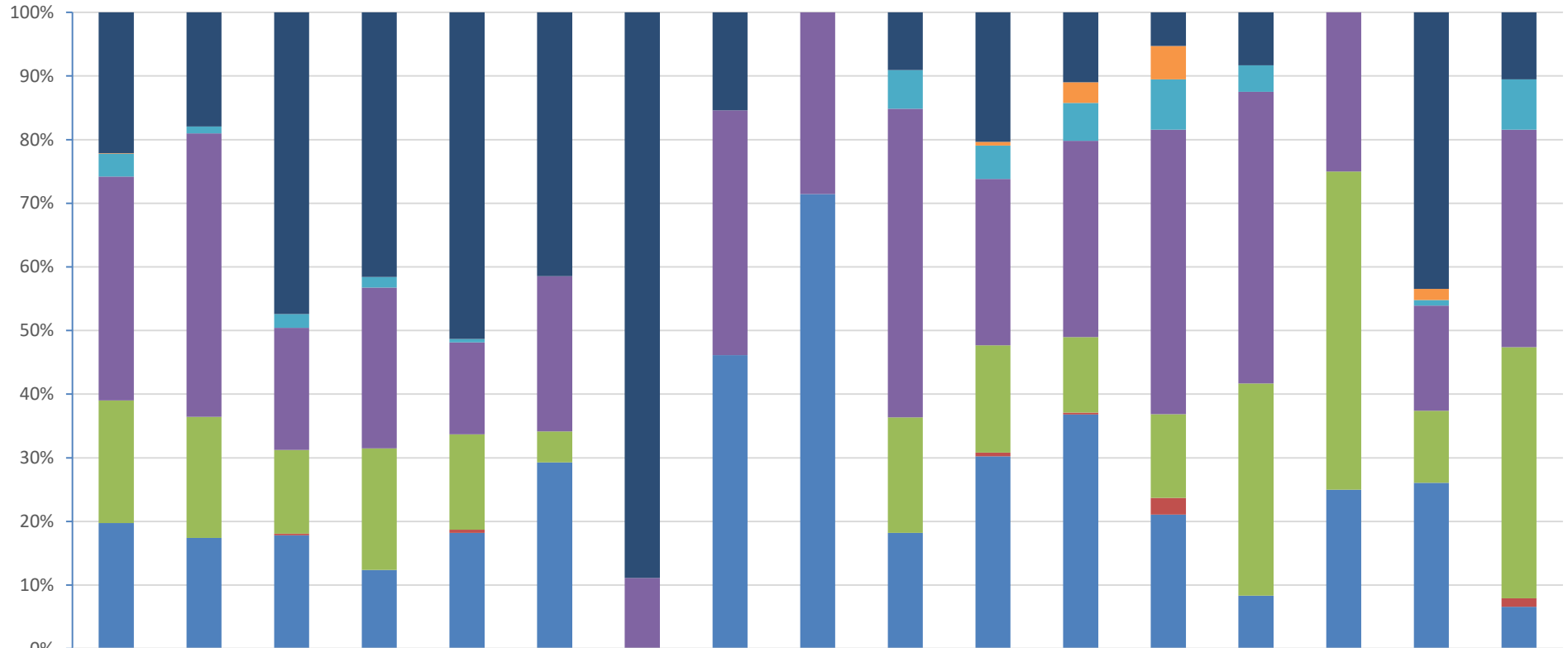

	2022	JAN	FEV	MAR	ABR	MAI	JUN	JUL	AGO	SET	OUT	NOV	49	50	51	52	53
■ Transição Fitoecológicas	241	33	173	74	96	17	8	2	0	3	35	37	2	2	0	50	8
■ Refúgio Ecológico	1	0	0	0	0	0	0	0	0	0	1	11	2	0	0	2	0
■ Formações Pioneiras	39	2	8	3	1	0	0	0	0	2	9	20	3	1	0	1	6
■ Floresta Ombrófila	383	82	70	45	27	10	1	5	2	16	45	104	17	11	1	19	26
■ Floresta Estacional	210	35	48	34	28	2	0	0	0	6	29	40	5	8	2	13	30
■ Cerrado	0	0	1	0	1	0	0	0	0	0	1	1	1	0	0	0	1
■ Caatinga	215	32	65	22	34	12	0	6	5	6	52	124	8	2	1	30	5



**INSTITUTO DO MEIO AMBIENTE
ESTADO DE ALAGOAS**

Av. Fernandes Lima, 679
Farol – CEP 57057-450 – Maceió, Alagoas.
Fone: 3315-1738/1778
Fax 3315-1732; www.ima.al.gov.

INSTITUTO DO MEIO AMBIENTE DE ALAGOAS

SUPERVISÃO DE GEOPROCESSAMENTO

RELATÓRIO SEMANAL DE MONITORAMENTO DE FOCOS DE QUEIMADAS

Evolução dos Focos de Queimadas em APAs

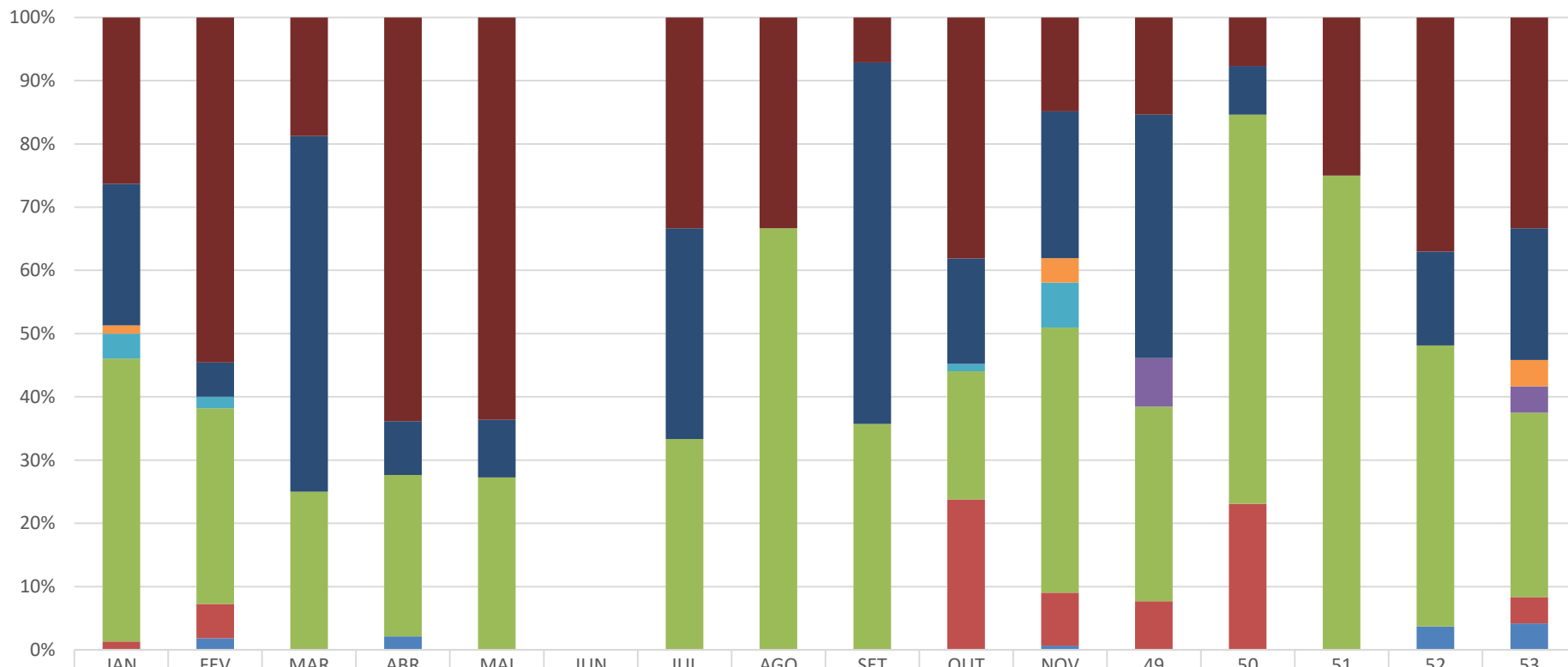

	JAN	FEV	MAR	ABR	MAI	JUN	JUL	AGO	SET	OUT	NOV	49	50	51	52	53
■ APA Serra da Caiçara	20	30	9	30	7	0	1	1	1	32	23	2	1	1	10	8
■ APA do Pratagy	17	3	27	4	1	0	1	0	8	14	36	5	1	0	4	5
■ APA do Catolé e Fernão Velho	1	0	0	0	0	0	0	0	0	0	6	0	0	0	0	1
■ APA de Santa Rita	3	1	0	0	0	0	0	0	0	1	11	0	0	0	0	0
■ APA de Piaçabuçu	0	0	0	0	0	0	0	0	0	0	0	1	0	0	0	1
■ APA de Murici	34	17	12	12	3	0	1	2	5	17	65	4	8	3	12	7
■ APA da Marituba do Peixe	1	3	0	0	0	0	0	0	0	20	13	1	3	0	0	1
■ APA Costa dos Corais	0	1	0	1	0	0	0	0	0	0	1	0	0	0	1	1

DISTRIBUIÇÃO ESPACIAL DOS FOCOS DE QUEIMADAS – 31/12/2023 a 06/01/2024

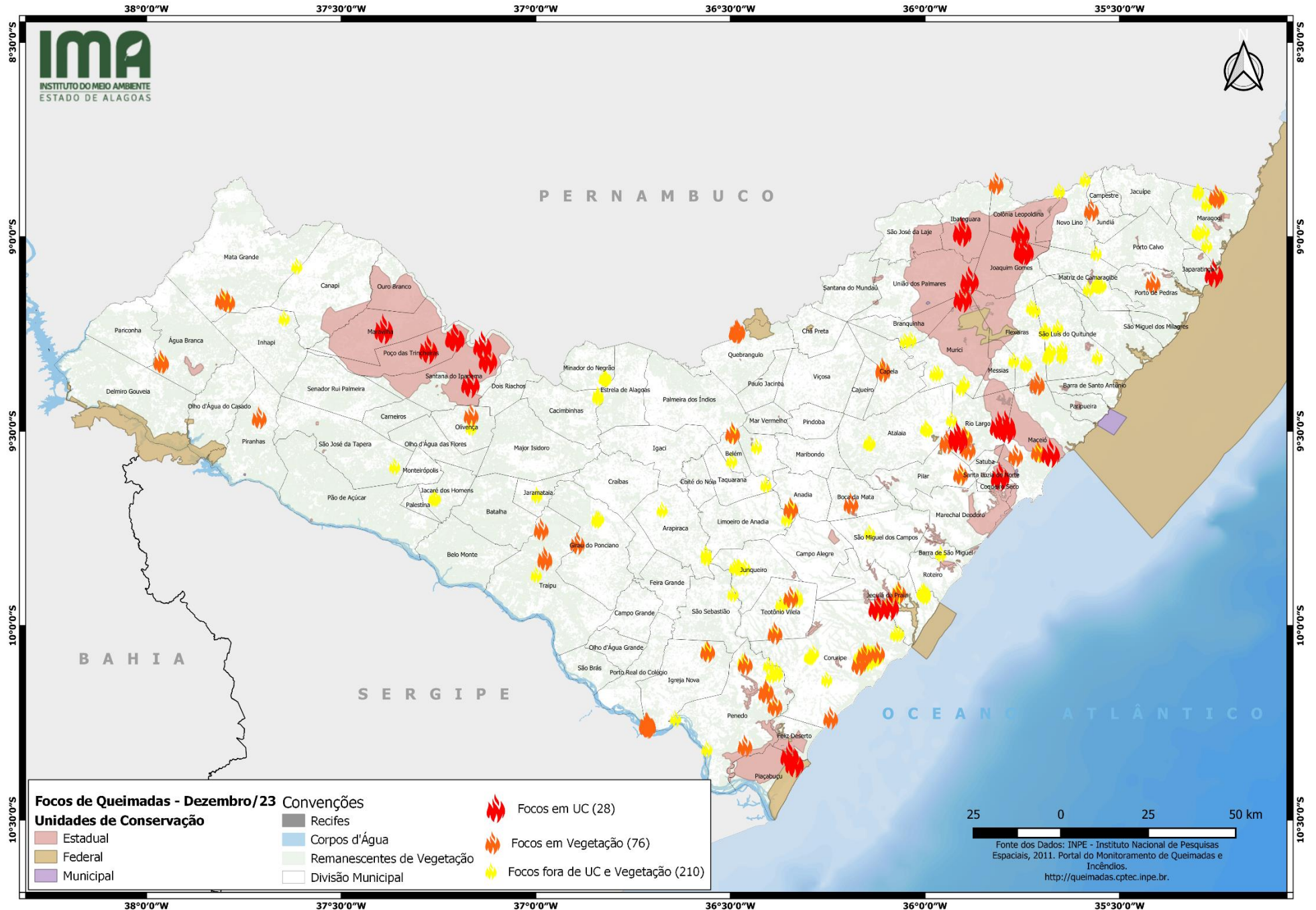

CONCENTRAÇÃO DOS FOCOS DE QUEIMADAS – 01/01/2023 a 06/01/2024

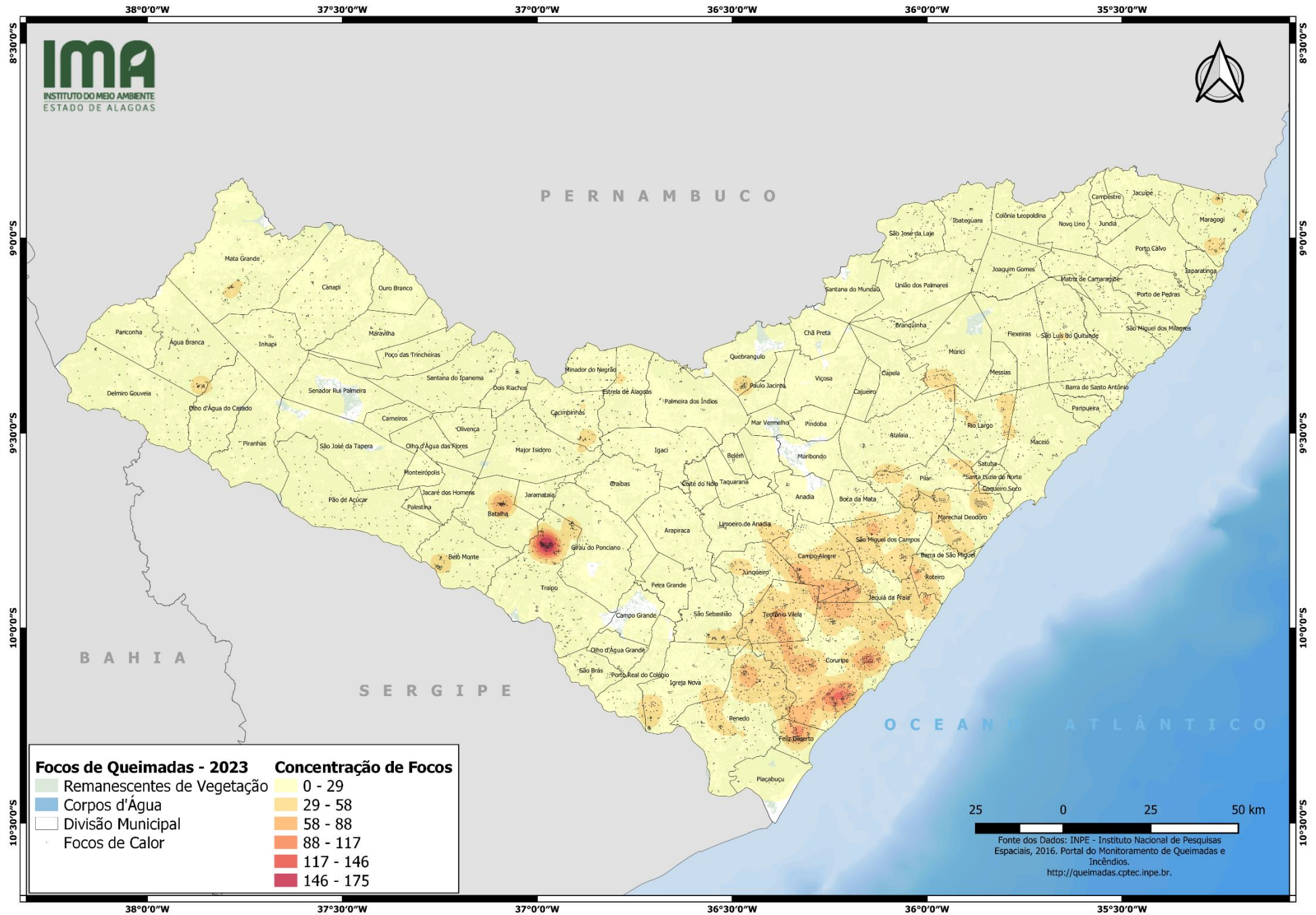



INSTITUTO DO MEIO AMBIENTE
ESTADO DE ALAGOAS

Av. Fernandes Lima, 679
Farol – CEP 57057-450 – Maceió, Alagoas.
Fone: 3315-1738/1778
Fax 3315-1732; www.ima.al.gov.

INSTITUTO DO MEIO AMBIENTE DE ALAGOAS
ASSESSORIA AMBIENTAL DE GEOPROCESSAMENTO
RELATÓRIO SEMANAL DE MONITORAMENTO DE FOCOS DE QUEIMADAS

Página: 11

31/12/2023 a
06/01/2024

MUNICÍPIO	QTD FOCOS	DATA (aaaa/mm/dd)	HORA GMT (hms)	LATITUDE	LONGITUDE	PRECIPITAÇÃO (mm)	UNIDADE DE CONSERVAÇÃO	TIPO DE VEGETAÇÃO AFETADA	CÓDIGO DA PROPRIEDADE DE OCORRÊNCIA DO FOCO DE QUEIMADA
Coruripe	72	05/01/2024	23:29:24	0,00	-9,95200	-36,12200	Floresta Ombrófila	RPPN Antônio Coutinho	AL-2703759-AC4E0DCEFD0C47D79E64751EC342622F
		06/01/2024	12:14:00	0,00	-10,06948	-36,12225	Floresta Ombrófila	-	AL-2702306-7BA123EB9093491EB9965A5F1A1A878F
		06/01/2024	15:28:00	0,00	-10,07806	-36,15593	Floresta Ombrófila	-	AL-2702306-9E67CAF9EB3149019563A32EE0FAEE3F
		06/01/2024	15:28:00	0,00	-10,07342	-36,15653	Floresta Ombrófila	-	AL-2702306-9E67CAF9EB3149019563A32EE0FAEE3F
		02/01/2024	16:43:00	0,00	-10,23694	-36,24271	Formações Pioneiras	-	AL-2702306-6F0681DF5A6B47EA8252A57AAC4236CB
		06/01/2024	16:34:00	0,00	-10,09882	-36,17016	Formações Pioneiras	-	AL-2702306-9E67CAF9EB3149019563A32EE0FAEE3F
		03/01/2024	03:49:00	0,00	-10,07953	-36,29732	-	-	AL-2702306-2255FA73EF494DE091B60B056902AF03
		03/01/2024	03:49:00	0,00	-10,08009	-36,29367	-	-	AL-2702306-2255FA73EF494DE091B60B056902AF03
		04/01/2024	03:29:00	0,00	-10,06976	-36,28687	-	-	AL-2702306-2255FA73EF494DE091B60B056902AF03
		04/01/2024	16:07:00	0,00	-10,13772	-36,25278	-	-	AL-2702306-BC632E6717E94300B25C3A0087EA9FED
		04/01/2024	23:50:23	0,00	-10,01920	-36,06790	-	-	AL-2702306-961B096C15414ED59498D13B6D71F86E
		04/01/2024	23:50:23	0,00	-10,02090	-36,07560	-	-	AL-2702306-961B096C15414ED59498D13B6D71F86E
		05/01/2024	23:29:23	0,00	-9,96180	-36,12010	-	-	AL-2703759-94545E0830A145D18EE5A761CE65F0FD
		06/01/2024	12:14:00	0,00	-10,08047	-36,12065	-	-	AL-2702306-7BA123EB9093491EB9965A5F1A1A878F
		06/01/2024	12:14:00	0,00	-10,07918	-36,12960	-	-	AL-2702306-618FEFCA8BFB4D9A9F4B6019B29BFB05
		06/01/2024	16:34:00	0,00	-10,09743	-36,16079	-	-	AL-2702306-9E67CAF9EB3149019563A32EE0FAEE3F
		06/01/2024	16:34:00	0,00	-10,09604	-36,15140	-	-	AL-2702306-27563B0535854367AD26C23040CF9070
		06/01/2024	16:34:00	0,00	-10,09465	-36,14201	-	-	AL-2702306-7BA123EB9093491EB9965A5F1A1A878F
		06/01/2024	16:34:00	0,00	-10,08836	-36,16220	-	-	AL-2702306-9E67CAF9EB3149019563A32EE0FAEE3F
		06/01/2024	16:34:00	0,00	-10,08696	-36,15282	-	-	AL-2702306-9E67CAF9EB3149019563A32EE0FAEE3F
		06/01/2024	16:34:00	0,00	-10,08557	-36,14342	-	-	AL-2702306-D4E1449BEBD543379E75358A1E86DBD0
		06/01/2024	16:34:00	0,00	-10,08278	-36,12461	-	-	AL-2702306-618FEFCA8BFB4D9A9F4B6019B29BFB05
		06/01/2024	16:34:00	0,00	-10,07927	-36,16361	-	-	AL-2702306-9E67CAF9EB3149019563A32EE0FAEE3F
		06/01/2024	16:34:00	0,00	-10,07788	-36,15422	-	-	AL-2702306-9E67CAF9EB3149019563A32EE0FAEE3F
		06/01/2024	16:34:00	0,00	-10,07999	-36,15954	-	-	AL-2702306-9E67CAF9EB3149019563A32EE0FAEE3F
		06/01/2024	15:28:00	0,00	-10,08608	-36,14511	-	-	AL-2702306-D4E1449BEBD543379E75358A1E86DBD0
		06/01/2024	15:28:00	0,00	-10,08544	-36,14030	-	-	AL-2702306-C034254B1C34487885B81CEFA74E2F9B
		06/01/2024	15:28:00	0,00	-10,08417	-36,13069	-	-	AL-2702306-618FEFCA8BFB4D9A9F4B6019B29BFB05
		06/01/2024	15:28:00	0,00	-10,08398	-36,16497	-	-	AL-2702306-9E67CAF9EB3149019563A32EE0FAEE3F
		06/01/2024	15:28:00	0,00	-10,08353	-36,12590	-	-	AL-2702306-618FEFCA8BFB4D9A9F4B6019B29BFB05
		06/01/2024	15:28:00	0,00	-10,08334	-36,16014	-	-	AL-2702306-9E67CAF9EB3149019563A32EE0FAEE3F
		06/01/2024	15:28:00	0,00	-10,08271	-36,15533	-	-	AL-2702306-9E67CAF9EB3149019563A32EE0FAEE3F
		06/01/2024	15:28:00	0,00	-10,08207	-36,15051	-	-	AL-2702306-9E67CAF9EB3149019563A32EE0FAEE3F
06/01/2024	15:28:00	0,00	-10,08144	-36,14570	-	-	AL-2702306-9E67CAF9EB3149019563A32EE0FAEE3F		
06/01/2024	15:28:00	0,00	-10,08080	-36,14090	-	-	AL-2702306-D4E1449BEBD543379E75358A1E86DBD0		
06/01/2024	15:28:00	0,00	-10,07997	-36,17042	-	-	AL-2702306-7BA123EB9093491EB9965A5F1A1A878F		
06/01/2024	15:28:00	0,00	-10,07933	-36,16558	-	-	AL-2702306-7BA123EB9093491EB9965A5F1A1A878F		
06/01/2024	15:28:00	0,00	-10,07890	-36,12650	-	-	AL-2702306-618FEFCA8BFB4D9A9F4B6019B29BFB05		
06/01/2024	15:28:00	0,00	-10,07870	-36,16074	-	-	AL-2702306-9E67CAF9EB3149019563A32EE0FAEE3F		
06/01/2024	15:28:00	0,00	-10,07827	-36,12172	-	-	AL-2702306-7BA123EB9093491EB9965A5F1A1A878F		



Av. Fernandes Lima, 679
Farol – CEP 57057-450 – Maceió, Alagoas.
Fone: 3315-1738/1778
Fax 3315-1732; www.ima.al.gov.

INSTITUTO DO MEIO AMBIENTE DE ALAGOAS
SUPERVISÃO DE GEOPROCESSAMENTO

RELATÓRIO SEMANAL DE MONITORAMENTO DE FOCOS DE QUEIMADAS

Página: 12

Relatório:
31/12/2023 a
06/01/2024

06/01/2024	15:28:00	0,00	-10,07679	-36,14629	-	-	AL-2702306-9E67CAF9EB3149019563A32EE0FAEE3F
06/01/2024	15:28:00	0,00	-10,07616	-36,14148	-	-	AL-2702306-9E67CAF9EB3149019563A32EE0FAEE3F
06/01/2024	15:28:00	0,00	-10,07279	-36,15171	-	-	AL-2702306-9E67CAF9EB3149019563A32EE0FAEE3F
06/01/2024	15:28:00	0,00	-10,07215	-36,14689	-	-	AL-2702306-7BA123EB9093491EB9965A5F1A1A878F
06/01/2024	15:28:00	0,00	-10,07152	-36,14208	-	-	AL-2702306-7BA123EB9093491EB9965A5F1A1A878F
06/01/2024	15:28:00	0,00	-10,07089	-36,13728	-	-	AL-2702306-7BA123EB9093491EB9965A5F1A1A878F
06/01/2024	15:28:00	0,00	-10,07026	-36,13249	-	-	AL-2702306-7BA123EB9093491EB9965A5F1A1A878F
06/01/2024	16:17:00	0,00	-10,09305	-36,16998	-	-	AL-2702306-9E67CAF9EB3149019563A32EE0FAEE3F
06/01/2024	16:17:00	0,00	-10,09241	-36,16616	-	-	AL-2702306-9E67CAF9EB3149019563A32EE0FAEE3F
06/01/2024	16:17:00	0,00	-10,09177	-36,16235	-	-	AL-2702306-9E67CAF9EB3149019563A32EE0FAEE3F
06/01/2024	16:17:00	0,00	-10,08918	-36,14694	-	-	AL-2702306-D4E1449BED543379E75358A1E86DBD0
06/01/2024	16:17:00	0,00	-10,08853	-36,14310	-	-	AL-2702306-C034254B1C34487885B81CEFA74E2F9B
06/01/2024	16:17:00	0,00	-10,08826	-36,16690	-	-	AL-2702306-9E67CAF9EB3149019563A32EE0FAEE3F
06/01/2024	16:17:00	0,00	-10,08762	-36,16307	-	-	AL-2702306-9E67CAF9EB3149019563A32EE0FAEE3F
06/01/2024	16:17:00	0,00	-10,08697	-36,15923	-	-	AL-2702306-9E67CAF9EB3149019563A32EE0FAEE3F
06/01/2024	16:17:00	0,00	-10,08632	-36,15538	-	-	AL-2702306-9E67CAF9EB3149019563A32EE0FAEE3F
06/01/2024	16:17:00	0,00	-10,08567	-36,15153	-	-	AL-2702306-9E67CAF9EB3149019563A32EE0FAEE3F
06/01/2024	16:17:00	0,00	-10,08502	-36,14769	-	-	AL-2702306-D4E1449BED543379E75358A1E86DBD0
06/01/2024	16:17:00	0,00	-10,08372	-36,13998	-	-	AL-2702306-D4E1449BED543379E75358A1E86DBD0
06/01/2024	16:17:00	0,00	-10,08112	-36,12455	-	-	AL-2702306-618FFECA8BFB4D9A9F4B6019B29BF805
06/01/2024	16:17:00	0,00	-10,08086	-36,14840	-	-	AL-2702306-9E67CAF9EB3149019563A32EE0FAEE3F
06/01/2024	16:17:00	0,00	-10,08021	-36,14456	-	-	AL-2702306-9E67CAF9EB3149019563A32EE0FAEE3F
06/01/2024	16:17:00	0,00	-10,07930	-36,16451	-	-	AL-2702306-9E67CAF9EB3149019563A32EE0FAEE3F
06/01/2024	16:17:00	0,00	-10,07865	-36,16068	-	-	AL-2702306-9E67CAF9EB3149019563A32EE0FAEE3F
06/01/2024	16:17:00	0,00	-10,07800	-36,15683	-	-	AL-2702306-9E67CAF9EB3149019563A32EE0FAEE3F
06/01/2024	16:17:00	0,00	-10,07695	-36,12528	-	-	AL-2702306-7BA123EB9093491EB9965A5F1A1A878F
06/01/2024	16:17:00	0,00	-10,07630	-36,12141	-	-	AL-2702306-7BA123EB9093491EB9965A5F1A1A878F
06/01/2024	16:17:00	0,00	-10,07449	-36,16139	-	-	AL-2702306-7BA123EB9093491EB9965A5F1A1A878F
06/01/2024	16:17:00	0,00	-10,07384	-36,15755	-	-	AL-2702306-9E67CAF9EB3149019563A32EE0FAEE3F
06/01/2024	16:17:00	0,00	-10,07319	-36,15370	-	-	AL-2702306-9E67CAF9EB3149019563A32EE0FAEE3F
06/01/2024	16:17:00	0,00	-10,07254	-36,14986	-	-	AL-2702306-7BA123EB9093491EB9965A5F1A1A878F
06/01/2024	16:17:00	0,00	-10,06772	-36,14671	-	-	AL-2702306-7BA123EB9093491EB9965A5F1A1A878F
02/01/2024	15:52:00	0,00	-10,06568	-36,55865	Floresta Estacional	-	AL-2703205-7DDD412915D24AF683214F0BCA2875B4
03/01/2024	15:35:00	0,00	-10,25765	-36,71197	Floresta Estacional	-	-
03/01/2024	15:35:00	0,00	-10,25331	-36,71242	Floresta Estacional	-	-
03/01/2024	16:24:00	0,00	-10,25581	-36,71570	Floresta Estacional	-	AL-2703205-4B2E15C040DC41D4AF960376A2AFCF56
03/01/2024	16:24:00	0,00	-10,25503	-36,71137	Floresta Estacional	-	-
03/01/2024	16:24:00	0,00	-10,25393	-36,71566	Floresta Estacional	-	AL-2703205-4B2E15C040DC41D4AF960376A2AFCF56
04/01/2024	03:29:00	0,00	-10,25502	-36,71170	Floresta Estacional	-	-
04/01/2024	03:29:00	0,00	-10,25423	-36,71630	Floresta Estacional	-	-
04/01/2024	16:07:00	0,00	-10,26041	-36,71441	Floresta Estacional	-	-
04/01/2024	16:07:00	0,00	-10,25982	-36,71067	Floresta Estacional	-	-
04/01/2024	16:07:00	0,00	-10,25639	-36,71124	Floresta Estacional	-	-

Igreja Nova

22



INSTITUTO DO MEIO AMBIENTE
ESTADO DE ALAGOAS

Av. Fernandes Lima, 679
Farol – CEP 57057-450 – Maceió, Alagoas.
Fone: 3315-1738/1778
Fax 3315-1732; www.ima.al.gov.

INSTITUTO DO MEIO AMBIENTE DE ALAGOAS
ASSESSORIA AMBIENTAL DE GEOPROCESSAMENTO
RELATÓRIO SEMANAL DE MONITORAMENTO DE FOCOS DE QUEIMADAS

Página: 13

31/12/2023 a
06/01/2024

		04/01/2024	16:07:00	0,00	-10,25355	-36,71555	Floresta Estacional	-	-
		04/01/2024	16:07:00	0,00	-10,25297	-36,71183	Floresta Estacional	-	-
		04/01/2024	15:16:00	0,00	-10,25786	-36,71378	Floresta Estacional	-	-
		04/01/2024	15:16:00	0,00	-10,25188	-36,71430	Floresta Estacional	-	AL-2703205-4B2E15C040DC41D4AF960376A2AFCF56
		02/01/2024	15:01:00	0,00	-10,06567	-36,56051	-	-	AL-2703205-7DD412915D24AF683214F0BCA2875B4
		02/01/2024	15:52:00	0,00	-10,06620	-36,56224	-	-	AL-2703205-913FFDF2622A43BA9E56B49F07E644E6
		02/01/2024	15:52:00	0,00	-10,06414	-36,56303	-	-	AL-2703205-FDBE814B7C7441AA9358F85B3A7D0F38
		03/01/2024	15:35:00	0,00	-10,25822	-36,71621	-	-	AL-2703205-4B2E15C040DC41D4AF960376A2AFCF56
		04/01/2024	03:29:00	0,00	-10,25411	-36,71288	-	-	AL-2703205-310B706B89F54CD6A29A16D42205833F
		04/01/2024	15:16:00	0,00	-10,26059	-36,71044	-	-	AL-2703205-4F55D426C8434A17A7CDBDBD71D705944
		04/01/2024	15:16:00	0,00	-10,25731	-36,70933	-	-	AL-2703205-4F55D426C8434A17A7CDBDBD71D705944
		06/01/2024	03:42:00	0,00	-9,94939	-36,09108	Floresta Ombrófila	RESEX de Jequiá	AL-2703759-7080BF0B3B124925B053F2D9D69618A0
		05/01/2024	04:01:00	0,00	-9,91421	-36,06741	Floresta Ombrófila	-	AL-2703759-5889793CA5544071A5585023392183BF
		02/01/2024	04:08:00	0,00	-9,92495	-36,00034	-	-	AL-2703759-8A9CB95F195B45879504215181887F87
		02/01/2024	04:08:00	0,00	-9,92054	-35,99973	-	-	AL-2703759-8A9CB95F195B45879504215181887F87
		02/01/2024	04:08:00	0,00	-9,91994	-36,00404	-	-	AL-2703759-8A9CB95F195B45879504215181887F87
		02/01/2024	04:08:00	0,00	-9,91613	-35,99913	-	-	AL-2703759-8A9CB95F195B45879504215181887F87
		02/01/2024	04:08:00	0,00	-9,91554	-36,00343	-	-	AL-2703759-8A9CB95F195B45879504215181887F87
		02/01/2024	04:08:00	0,00	-9,91494	-36,00774	-	-	AL-2703759-ABA6D3C3BBC14C48B81CE1034A99B9C9
		02/01/2024	03:19:00	0,00	-9,91926	-36,00476	-	-	AL-2703759-8A9CB95F195B45879504215181887F87
		02/01/2024	03:19:00	0,00	-9,91489	-36,00393	-	-	AL-2703759-8A9CB95F195B45879504215181887F87
		02/01/2024	03:19:00	0,00	-9,91413	-36,00822	-	-	AL-2703759-ABA6D3C3BBC14C48B81CE1034A99B9C9
		04/01/2024	03:29:00	0,00	-9,92390	-36,06945	-	-	AL-2703759-5889793CA5544071A5585023392183BF
		05/01/2024	04:01:00	0,00	-9,91813	-36,06800	-	-	AL-2703759-5889793CA5544071A5585023392183BF
		05/01/2024	04:01:00	0,00	-9,91740	-36,07306	-	-	AL-2703759-5889793CA5544071A5585023392183BF
		05/01/2024	04:01:00	0,00	-9,91348	-36,07248	-	-	AL-2703759-5889793CA5544071A5585023392183BF
		05/01/2024	15:45:00	0,00	-9,94826	-36,09891	-	-	AL-2702306-57D3BF0B771D40BEAA9107BEC26873BB
		01/01/2024	15:22:00	0,00	-10,16755	-36,40783	Floresta Estacional	-	AL-2706703-6902749FE92E4990A97A21C79C7BD921
		01/01/2024	16:11:00	0,00	-10,17182	-36,40964	Floresta Estacional	-	AL-2706703-A0804751667A41FDBF71F56450E2D635
		03/01/2024	16:24:00	0,00	-10,30878	-36,46287	Floresta Estacional	-	-
		04/01/2024	15:16:00	0,00	-10,20521	-36,38581	Floresta Estacional	-	AL-2706703-A14DD65D1690494EBB090474E170FC24
		05/01/2024	23:50:00	0,00	-10,09849	-36,46209	Floresta Estacional	-	AL-2706703-982E691FFD17430D83743F9F24933D78
		01/01/2024	15:22:00	0,00	-10,16648	-36,40961	-	-	AL-2706703-B27BCE842D9E417ABFBB9599B0A01F1F
		03/01/2024	00:31:19	0,00	-10,12370	-36,37910	-	-	AL-2706703-9A5273F9FE37461D8A23C0D395DD7431
		03/01/2024	00:31:19	0,00	-10,12770	-36,39490	-	-	AL-2706703-3314D2BCBB414765B74169CA62E640C4
		03/01/2024	00:31:19	0,00	-10,11400	-36,38160	-	-	AL-2706703-B645978D7B874D67BF12A5D96644617C
		02/01/2024	15:52:00	0,00	-10,31711	-36,56069	-	-	AL-2706703-0A815F7A4D7D459C975C170C4F125F66
		04/01/2024	16:07:00	0,00	-10,20508	-36,38479	-	-	AL-2706703-AFFD0696A1F74EB7828E09FAC9120A5F
		05/01/2024	04:01:00	0,00	-10,10180	-36,40216	-	-	AL-2706703-34F5188157A64F13883C77798C9E965A
		05/01/2024	23:50:00	0,00	-10,09151	-36,46809	-	-	AL-2706703-1835D0F7D6EF45099E2662FBD056E894
		06/01/2024	16:17:00	0,00	-10,23898	-36,64109	-	-	AL-2703205-4A7665445826452BBD4F1F2BDA5E3DF0
		04/01/2024	16:05:00	0,00	-9,55604	-35,67790	-	APA do Pratagy	AL-2704302-16994D7E7220442289D20BCBAEB2D4F
		06/01/2024	03:42:00	0,00	-9,55593	-35,67800	-	APA do Pratagy	AL-2704302-16994D7E7220442289D20BCBAEB2D4F



Av. Fernandes Lima, 679
Farol – CEP 57057-450 – Maceió, Alagoas.
Fone: 3315-1738/1778
Fax 3315-1732; www.ima.al.gov.

INSTITUTO DO MEIO AMBIENTE DE ALAGOAS
SUPERVISÃO DE GEOPROCESSAMENTO

RELATÓRIO SEMANAL DE MONITORAMENTO DE FOCOS DE QUEIMADAS

Página: 14

Relatório:
31/12/2023 a
06/01/2024

		06/01/2024	15:28:00	0,00	-9,56213	-35,76772	Cerrado	-	-
		02/01/2024	15:52:00	0,00	-9,55249	-35,70941	Floresta Ombrófila	-	AL-2704302-D3C44CE5F0F448049BC6AE43719FDD4D
		06/01/2024	16:17:00	0,00	-9,37865	-35,71167	Floresta Ombrófila	-	AL-2704302-7823F9E4D9F54EBB9158CF71AFEE62F6
		02/01/2024	00:24:00	0,00	-9,55367	-35,70993	-	-	AL-2704302-D3C44CE5F0F448049BC6AE43719FDD4D
		02/01/2024	04:08:00	0,00	-9,55578	-35,70564	-	-	AL-2704302-519610B3CDD1473281CBCC906266BFFB
		02/01/2024	04:08:00	0,00	-9,55515	-35,71013	-	-	AL-2704302-D3C44CE5F0F448049BC6AE43719FDD4D
		02/01/2024	03:19:00	0,00	-9,55495	-35,70912	-	-	AL-2704302-D3C44CE5F0F448049BC6AE43719FDD4D
		02/01/2024	03:19:00	0,00	-9,55423	-35,71324	-	-	AL-2704302-D3C44CE5F0F448049BC6AE43719FDD4D
		02/01/2024	15:03:00	0,00	-9,55393	-35,70986	-	-	AL-2704302-D3C44CE5F0F448049BC6AE43719FDD4D
		02/01/2024	15:52:00	0,00	-9,55859	-35,70491	-	-	AL-2704302-519610B3CDD1473281CBCC906266BFFB
		02/01/2024	15:52:00	0,00	-9,55528	-35,70541	-	-	AL-2704302-519610B3CDD1473281CBCC906266BFFB
		02/01/2024	15:54:00	0,00	-8,89915	-35,24981	Floresta Ombrófila	-	AL-2704500-OADD1EF32F974E84BF68AC69A8D6AFE9
		03/01/2024	15:35:00	0,00	-8,89496	-35,25251	Floresta Ombrófila	-	AL-2704500-5FC1149415D34006B8700B8126629004
		31/12/2023	15:39:00	0,00	-8,89822	-35,23744	-	-	AL-2704500-E65E0D4684E4A1B8ADD7CC7EF61A096
		31/12/2023	15:39:00	0,00	-8,89525	-35,24201	-	-	AL-2704500-E65E0D4684E4A1B8ADD7CC7EF61A096
		01/01/2024	16:24:00	0,00	-8,98773	-35,30147	-	-	AL-2704500-37B500AB9D884A65BE57FA24597F680F
		01/01/2024	16:11:00	0,00	-8,98989	-35,29856	-	-	AL-2704500-27EB33504E44479295336FA0972D5B4D
		02/01/2024	15:54:00	0,00	-9,02191	-35,27655	-	-	AL-2704500-377B63BBADFE467090365A3A93F24FAB
		02/01/2024	15:54:00	0,00	-8,98563	-35,28286	-	-	AL-2704500-09AE9D3796F14A788405D856D061086A
		05/01/2024	04:01:00	0,00	-8,88651	-35,29963	-	-	AL-2704500-FA6DC17D58D548E2B217106175188549
		05/01/2024	04:01:00	0,00	-8,88250	-35,29778	-	-	AL-2704500-FA6DC17D58D548E2B217106175188549
		05/01/2024	04:01:00	0,00	-8,88245	-35,29902	-	-	AL-2704500-FA6DC17D58D548E2B217106175188549
		05/01/2024	15:48:00	0,00	-8,91542	-35,27633	-	-	AL-2704500-383DCC80C9D84EEAB6F2E61D32B4F4DC
		02/01/2024	00:24:00	0,00	-9,28699	-35,64825	-	-	AL-2708501-F53F4F5DD9AF410AB1F30525F1E58F45
		03/01/2024	15:35:00	0,00	-9,30832	-35,68497	-	-	AL-2708501-A44D3EB8AC11455188CAAE945D3FDF91
		03/01/2024	15:35:00	0,00	-9,30653	-35,68336	-	-	AL-2708501-A44D3EB8AC11455188CAAE945D3FDF91
		05/01/2024	15:48:00	0,00	-9,30918	-35,55750	-	-	AL-2708501-7D792C6428DD4A9CB97ED130A79CF038
		05/01/2024	15:48:00	0,00	-9,30482	-35,64845	-	-	AL-2708501-BE5FA0C52C4A48B087606A67B1C724C2
		05/01/2024	15:48:00	0,00	-9,23325	-35,65907	-	-	AL-2708501-8B1CB560922F4C55873A6075BC682626
		05/01/2024	16:37:00	0,00	-9,30678	-35,64846	-	-	AL-2708501-BE5FA0C52C4A48B087606A67B1C724C2
		06/01/2024	16:34:00	0,00	-9,24303	-35,69402	-	-	AL-2702801-FA450BEC9C8A43E4A7BFA45ABA56F0F0
		06/01/2024	15:28:00	0,00	-9,29221	-35,67939	-	-	AL-2708501-A44D3EB8AC11455188CAAE945D3FDF91
		06/01/2024	16:17:00	0,00	-9,29241	-35,67792	-	-	AL-2708501-A44D3EB8AC11455188CAAE945D3FDF91
		06/01/2024	16:17:00	0,00	-9,24411	-35,68956	-	-	AL-2702801-43EEC43D700D492F8A03573521CD7C72
		06/01/2024	16:17:00	0,00	-9,23975	-35,69029	-	-	AL-2702801-FA450BEC9C8A43E4A7BFA45ABA56F0F0
		05/01/2024	00:47:00	0,00	-9,49487	-35,79057	Floresta Ombrófila	APA do Pratagy	AL-2704302-FA183BBE7EF34765953220C41F10A0FE
		05/01/2024	00:47:00	0,00	-9,48554	-35,81037	-	APA do Pratagy	-
		05/01/2024	00:47:00	0,00	-9,48275	-35,79271	-	APA do Pratagy	AL-2707701-BOCD8DB67FE417EA35407B85953BD7C
		03/01/2024	00:31:27	0,00	-9,52070	-35,91460	Floresta Ombrófila	RPPN Mata do Cedro	AL-2707701-0ADE1FB73E4A4B7EAE8C55E4E1681A23
		03/01/2024	00:31:27	0,00	-9,51100	-35,91710	Floresta Ombrófila	RPPN Mata do Cedro	AL-2707701-0ADE1FB73E4A4B7EAE8C55E4E1681A23
		03/01/2024	00:31:27	0,00	-9,51630	-35,89710	Floresta Ombrófila	-	AL-2707701-0ADE1FB73E4A4B7EAE8C55E4E1681A23
		05/01/2024	15:45:00	0,00	-9,54605	-35,88954	Floresta Ombrófila	-	AL-2707701-0ADE1FB73E4A4B7EAE8C55E4E1681A23
		06/01/2024	16:17:00	0,00	-9,52928	-35,94403	Floresta Ombrófila	-	AL-2706901-7972996E400B4E52922B0B56382D0E2A

Rio Largo

11



INSTITUTO DO MEIO AMBIENTE
ESTADO DE ALAGOAS

Av. Fernandes Lima, 679
Farol – CEP 57057-450 – Maceió, Alagoas.
Fone: 3315-1738/1778
Fax 3315-1732; www.ima.al.gov.

INSTITUTO DO MEIO AMBIENTE DE ALAGOAS
ASSESSORIA AMBIENTAL DE GEOPROCESSAMENTO
RELATÓRIO SEMANAL DE MONITORAMENTO DE FOCOS DE QUEIMADAS

Página: 15

31/12/2023 a
06/01/2024

		06/01/2024	16:17:00	0,00	-9,52588	-35,94402	Floresta Ombrófila	-	AL-2706901-7972996E400B4E52922B0B56382D0E2A
		03/01/2024	00:31:27	0,00	-9,50660	-35,89960	-	-	AL-2707701-0ADE1FB73E4A4B7EAE8C55E4E1681A23
		02/01/2024	12:48:00	0,00	-9,47009	-35,93213	-	-	AL-2707701-C974536A0F9344E6B5C2E8DAC1937825
Junqueiro	8	31/12/2023	12:46:01	0,00	-9,85020	-36,46240	-	-	AL-2704005-1727F46B420040C2B6C8DF2E089B344D
		31/12/2023	15:39:00	0,00	-9,84982	-36,48140	-	-	AL-2704005-138EDB268EB847F79EE58E08F935CD7
		31/12/2023	15:39:00	0,00	-9,84914	-36,47665	-	-	AL-2704005-138EDB268EB847F79EE58E08F935CD7
		31/12/2023	18:16:01	0,00	-9,84970	-36,48930	-	-	AL-2704005-971C1961369D4E8A962999806C184171
		31/12/2023	18:16:01	0,00	-9,85020	-36,46240	-	-	AL-2704005-1727F46B420040C2B6C8DF2E089B344D
		31/12/2023	18:26:01	0,00	-9,84970	-36,48930	-	-	AL-2704005-971C1961369D4E8A962999806C184171
		31/12/2023	18:56:01	0,00	-9,84970	-36,48930	-	-	AL-2704005-971C1961369D4E8A962999806C184171
		31/12/2023	16:30:00	0,00	-9,85044	-36,47925	-	-	AL-2704005-138EDB268EB847F79EE58E08F935CD7
		Matriz de Camaragibe	7	03/01/2024	16:24:00	0,00	-9,12375	-35,54786	-
04/01/2024	16:05:00			0,00	-9,12625	-35,55478	-	-	AL-2705101-944BE92A4D1F411B8ED0D88E769E34D5
04/01/2024	16:05:00			0,00	-9,12605	-35,55615	-	-	AL-2705101-944BE92A4D1F411B8ED0D88E769E34D5
04/01/2024	16:05:00			0,00	-9,12328	-35,55965	-	-	AL-2705101-944BE92A4D1F411B8ED0D88E769E34D5
04/01/2024	16:05:00			0,00	-9,12260	-35,55537	-	-	AL-2705101-944BE92A4D1F411B8ED0D88E769E34D5
04/01/2024	16:05:00			0,00	-9,12241	-35,55674	-	-	AL-2705101-944BE92A4D1F411B8ED0D88E769E34D5
Teotônio Vilela	7	05/01/2024	23:50:00	0,00	-9,13442	-35,58073	-	-	AL-2705101-944BE92A4D1F411B8ED0D88E769E34D5
		04/01/2024	03:29:00	0,00	-10,01908	-36,38568	Floresta Estacional	-	AL-2709152-B23EC30CD59D48BEA3041E6A6890DED2
		05/01/2024	23:29:25	0,00	-9,92690	-36,34520	Floresta Estacional	-	AL-2709152-5918C7EFCF4E43E9811CA9867FAB9A1
		04/01/2024	03:29:00	0,00	-9,94479	-36,37104	-	-	AL-2709152-AE58363989B04710B87719DDE09B7A0
		04/01/2024	03:29:00	0,00	-10,01539	-36,38505	-	-	AL-2709152-B23EC30CD59D48BEA3041E6A6890DED2
		05/01/2024	23:29:25	0,00	-9,93320	-36,32690	-	-	AL-2709152-9A2F2417D57F4EF9A2E426D26B815775
Belém	5	05/01/2024	23:29:25	0,00	-9,93990	-36,35970	-	-	AL-2709152-A9F37F7E59AA4715B8C0BEDA91A496BC6
		05/01/2024	23:29:25	0,00	-9,92350	-36,32890	-	-	AL-2709152-FBD4B63286784212BA599E8E152EB263
		06/01/2024	16:17:00	0,00	-9,50504	-36,49465	Floresta Estacional	-	AL-2706307-97D92C2479FB41E7859D5C2F79120D3E
		06/01/2024	16:34:00	0,00	-9,57561	-36,49726	-	-	AL-2700805-294EAA7F24724EDB9C9E74C194BF5FEA
		06/01/2024	16:34:00	0,00	-9,51015	-36,49487	-	-	AL-2700805-F7DAD155694E4D66B3C7E162AA378EEF
		06/01/2024	15:28:00	0,00	-9,50560	-36,49594	-	-	AL-2700805-05F7E10D2A70460CB5D090962E0F5B09
Flexeiras	5	06/01/2024	16:17:00	0,00	-9,50916	-36,49401	-	-	AL-2700805-F7DAD155694E4D66B3C7E162AA378EEF
		06/01/2024	16:17:00	0,00	-9,37561	-35,71266	Floresta Ombrófila	-	AL-2704302-7823F9E4D9F54EBB9158CF71AEE62F6
		04/01/2024	00:07:00	0,00	-9,18831	-35,71787	-	-	AL-2708501-D6D5E0EACC1A45368CA59DA3944810EA
		04/01/2024	00:07:00	0,00	-9,18179	-35,72673	-	-	AL-2702801-4F94A4CDAE1749648AA0E0AB4D2AFD66
		05/01/2024	03:12:00	0,00	-9,32678	-35,73984	-	-	AL-2702801-AED14188345740BFBC8324FCA8175C8E
Girau do Ponciano	5	05/01/2024	04:01:00	0,00	-9,32504	-35,74196	-	-	AL-2702801-AED14188345740BFBC8324FCA8175C8E
		02/01/2024	15:52:00	0,00	-9,78785	-36,89302	Transição Fitoecológica	-	-
		04/01/2024	15:16:00	0,00	-9,72484	-36,84314	-	-	AL-2702900-2D1250156AE54159A11877A5B949DB6A
		04/01/2024	15:16:00	0,00	-9,72426	-36,83851	-	-	AL-2702900-55521041926E4332B27033B4E74A1D78
		04/01/2024	16:05:00	0,00	-9,72936	-36,84304	-	-	AL-2702900-E4ED136A8B0E4DAF8DF963970E791AE7
Mata Grande	5	04/01/2024	16:05:00	0,00	-9,72593	-36,84359	-	-	AL-2702900-2D1250156AE54159A11877A5B949DB6A
		03/01/2024	15:35:00	0,00	-9,16058	-37,80550	Transição Fitoecológica	-	AL-2705002-56A6EB41ACB94D39BC422F4B86526252
		05/01/2024	16:37:00	0,00	-9,16663	-37,79140	Transição Fitoecológica	-	AL-2705002-E9494DF0F424900819C358C0DF35B18
		03/01/2024	15:35:00	0,00	-9,15991	-37,80058	-	-	AL-2705002-77AE5593F46C42DCAF593C2F4933765F



Av. Fernandes Lima, 679
Farol – CEP 57057-450 – Maceió, Alagoas.
Fone: 3315-1738/1778
Fax 3315-1732; www.ima.al.gov.

INSTITUTO DO MEIO AMBIENTE DE ALAGOAS
SUPERVISÃO DE GEOPROCESSAMENTO

RELATÓRIO SEMANAL DE MONITORAMENTO DE FOCOS DE QUEIMADAS

Página: 16

Relatório:
31/12/2023 a
06/01/2024

		05/01/2024	15:48:00	0,00	-9,07541	-37,61409	-	-	AL-2705002-39ECD58B850447859D2473747DB80522
		05/01/2024	16:37:00	0,00	-9,16719	-37,79445	-	-	AL-2705002-97111197017449F49C7E569B02B15DD5
Murici	5	31/12/2023	15:39:00	0,00	-9,15740	-35,90368	Floresta Ombrófila	APA de Murici	AL-2709301-08A80B763C494662A314B57A808829CC
		03/01/2024	03:49:00	0,00	-9,37671	-35,89935	-	-	AL-2705507-B688319B7C624109BEA24B8EB69D098D
		04/01/2024	15:16:00	0,00	-9,38837	-35,90688	-	-	AL-2705507-D6F3E1F6C5CD43898A255344E14D6E42
		04/01/2024	23:50:34	0,00	-9,34970	-35,96700	-	-	AL-2705507-DF8F1E92C2FF4A88BD02F65B0CE914C2
		04/01/2024	23:50:34	0,00	-9,35140	-35,97460	-	-	AL-2705507-1743404195204C76A1A44AA1988925EB
Anadia	4	04/01/2024	03:29:00	0,00	-9,69825	-36,34515	Floresta Ombrófila	-	AL-2700201-4F03029901F741C8AC390D3D9CBF9D7F
		04/01/2024	03:29:00	0,00	-9,69899	-36,34071	-	-	AL-2700201-4F03029901F741C8AC390D3D9CBF9D7F
		04/01/2024	04:21:00	0,00	-9,69716	-36,34299	-	-	AL-2700201-4F03029901F741C8AC390D3D9CBF9D7F
		04/01/2024	04:21:00	0,00	-9,69672	-36,34626	-	-	AL-2700201-4F03029901F741C8AC390D3D9CBF9D7F
Atalaia	4	01/01/2024	16:24:00	0,00	-9,49237	-35,99889	-	-	AL-2700409-9423EAE8846245E9BF64E2A0C7FCEA80
		01/01/2024	16:11:00	0,00	-9,49501	-35,99464	-	-	AL-2700409-7BFFA0FD48914A77AFC15D282CA19E59
		03/01/2024	15:35:00	0,00	-9,53055	-36,14528	-	-	AL-2700409-480346CC100D42B3852DFF2008B13D63
		03/01/2024	15:35:00	0,00	-9,53005	-36,14159	-	-	AL-2700409-480346CC100D42B3852DFF2008B13D63
Capela	4	04/01/2024	15:16:00	0,00	-9,34495	-36,10813	Floresta Estacional	-	AL-2701704-73A8A9D03EE14F3FADA11EF0453B2C24
		04/01/2024	15:16:00	0,00	-9,34214	-36,10807	Floresta Estacional	-	AL-2701704-C71D92997C6E44DDB8D583B8C272211C
		04/01/2024	15:16:00	0,00	-9,33930	-36,10898	Floresta Estacional	-	-
		04/01/2024	15:16:00	0,00	-9,34261	-36,11174	-	-	AL-2701704-73A8A9D03EE14F3FADA11EF0453B2C24
Colônia Leopoldina	4	05/01/2024	15:48:00	0,00	-8,99021	-35,75521	Floresta Ombrófila	APA de Murici	-
		03/01/2024	15:35:00	0,00	-8,86271	-35,81764	Floresta Ombrófila	-	AL-2702108-508D1E52C2DF48FE8F62AE4AA3CA2D3F
		05/01/2024	15:48:00	0,00	-8,88154	-35,65534	-	-	AL-2705606-5A2509DF883944E38A00443278700A2B
		05/01/2024	15:48:00	0,00	-8,88099	-35,65580	-	-	AL-2705606-5A2509DF883944E38A00443278700A2B
Minador do Negrão	4	06/01/2024	15:28:00	0,00	-9,36470	-36,82047	-	-	AL-2705309-2090934FB15D43B3BE490AEEC492E8B7
		06/01/2024	15:28:00	0,00	-9,36397	-36,82464	-	-	AL-2705309-34E6B3F2F03D49D4A13F8E3A863DCBB1
		06/01/2024	15:28:00	0,00	-9,36331	-36,81944	-	-	AL-2705309-2090934FB15D43B3BE490AEEC492E8B7
		06/01/2024	16:17:00	0,00	-9,36363	-36,82180	-	-	AL-2705309-34E6B3F2F03D49D4A13F8E3A863DCBB1
Quebrangulo	4	03/01/2024	15:35:00	0,00	-9,24539	-36,48567	Floresta Estacional	-	-
		03/01/2024	15:35:00	0,00	-9,24484	-36,48168	Floresta Estacional	-	AL-2707602-BCA589E889B84A429B243A22EB1F52BD
		03/01/2024	16:26:00	0,00	-9,24321	-36,48415	Floresta Estacional	-	AL-2707602-D02454EB53EA44FC80C59A3021ABF313
		03/01/2024	16:24:00	0,00	-9,24139	-36,48110	Floresta Estacional	-	-
Traipu	4	01/01/2024	16:11:00	0,00	-9,75195	-36,98644	Transição Fitoecológica	-	-
		06/01/2024	12:14:00	0,00	-9,82537	-36,97726	Transição Fitoecológica	-	AL-2709202-82A6C4FAF1F84332ACC500F351B22F94
		06/01/2024	15:28:00	0,00	-9,82995	-36,97661	Transição Fitoecológica	-	AL-2709202-E935F0C6A8FD4F05A4ED988B00181070
		04/01/2024	16:05:00	0,00	-9,86876	-36,99913	-	-	AL-2709202-0632A415777E40CF96460E90C106DFFA
Água Branca	3	06/01/2024	16:17:00	0,00	-9,32281	-37,96144	Caatinga	-	AL-2700102-6AA7A0C5D0CD49B6BC6148999FD0F652
		06/01/2024	16:17:00	0,00	-9,31953	-37,96328	Caatinga	-	-
		06/01/2024	16:17:00	0,00	-9,32329	-37,96265	-	-	AL-2700102-6AA7A0C5D0CD49B6BC6148999FD0F652
Arapiraca	3	04/01/2024	00:07:00	0,00	-9,82569	-36,56145	-	-	AL-2700300-3FF3FDD2EDF0407D99D705C9B6680BB8
		04/01/2024	00:07:00	0,00	-9,81397	-36,56290	-	-	AL-2700300-3FF3FDD2EDF0407D99D705C9B6680BB8
		06/01/2024	16:17:00	0,00	-9,70205	-36,67562	-	-	AL-2700300-6214BF5182514BB6972037B7B8591017
Cacimbinhas	3	02/01/2024	15:03:00	1,96	-9,41291	-36,83989	-	-	AL-2701209-AFC981BD967246F5B9DB58D93223EC8D
		02/01/2024	15:03:00	1,93	-9,41067	-36,84117	-	-	AL-2701209-AFC981BD967246F5B9DB58D93223EC8D



INSTITUTO DO MEIO AMBIENTE
ESTADO DE ALAGOAS

Av. Fernandes Lima, 679
Farol – CEP 57057-450 – Maceió, Alagoas.
Fone: 3315-1738/1778
Fax 3315-1732; www.ima.al.gov.

INSTITUTO DO MEIO AMBIENTE DE ALAGOAS
ASSESSORIA AMBIENTAL DE GEOPROCESSAMENTO
RELATÓRIO SEMANAL DE MONITORAMENTO DE FOCOS DE QUEIMADAS

Página: 17

31/12/2023 a
06/01/2024

		02/01/2024	15:03:00	1,82	-9,40567	-36,84066	-	-	AL-2701209-AFC981BD967246F5B9DB58D93223EC8D
Poço das Trincheiras	3	03/01/2024	15:35:00	0,00	-9,28939	-37,27657	Caatinga	APA Serra da Caiçara	AL-2707206-5D1733291C7E49CD89EA16E7B58932A9
		04/01/2024	15:16:00	0,00	-9,25944	-37,20668	Transição Fitoecológica	APA Serra da Caiçara	AL-2707206-EBE2B0BC61F84C118202C12F1DADCA7F
		04/01/2024	15:16:00	0,00	-9,25864	-37,20950	-	APA Serra da Caiçara	AL-2707206-6FEC5BC86E824291810166AA185839D9
Santana do Ipanema	3	04/01/2024	16:05:00	0,00	-9,31600	-37,12320	Transição Fitoecológica	APA Serra da Caiçara	-
		02/01/2024	15:54:00	0,07	-9,27857	-37,13734	-	APA Serra da Caiçara	AL-2708006-92F2D0444BA043C48374F15DCAE7731F
		06/01/2024	15:28:00	0,00	-9,37671	-37,16828	-	APA Serra da Caiçara	AL-2708006-AA2786100FAB4C41BB1B14905F226079
Branquinha	2	05/01/2024	23:29:35	0,00	-9,26420	-36,03630	-	-	AL-2701100-39B2F74BA8784E1EB8A91803578D0AF8
		05/01/2024	23:29:35	0,00	-9,26740	-36,05150	-	-	AL-2701100-DD5F0810CED54336AAB9AA707DBDOE78
Ibateguara	2	04/01/2024	16:05:00	0,00	-8,98858	-35,90444	Floresta Ombrófila	APA de Murici	-
		04/01/2024	16:05:00	0,00	-8,98499	-35,90498	-	APA de Murici	AL-2703007-10E0E940B98247B7A3BB2F097BD95A17
Jacaré dos Homens	2	03/01/2024	15:35:00	0,00	-9,67248	-37,26247	-	-	AL-2703403-434157C004E64095AD756E3C83F98870
		03/01/2024	15:35:00	0,00	-9,67189	-37,25810	-	-	AL-2703403-434157C004E64095AD756E3C83F98870
Joaquim Gomes	2	05/01/2024	15:48:00	0,00	-9,03678	-35,74471	-	APA de Murici	AL-2703809-8FF50DCF66E74D659CF37483D2D388FE
		05/01/2024	15:48:00	0,00	-9,03393	-35,74903	-	APA de Murici	-
Maravilha	2	04/01/2024	16:05:00	0,00	-9,23894	-37,39056	-	APA Serra da Caiçara	-
		04/01/2024	16:05:00	0,00	-9,23556	-37,39109	-	APA Serra da Caiçara	AL-2704609-ABE3633C614943B784F4D6A9C5392E45
Oliveira	2	06/01/2024	03:42:00	0,00	-9,45848	-37,16635	Caatinga	-	AL-2706000-D430A88D9E2D4A9CB48B629C3A763FDD
		04/01/2024	16:05:00	0,00	-9,49038	-37,16649	-	-	AL-2706000-1436FEE6AACF49088519346D0611C955
Piaçabuçu	2	01/01/2024	16:11:00	0,00	-10,33318	-36,34821	Formações Pioneiras	APA da Marituba do Peixe	-
		01/01/2024	16:11:00	0,00	-10,35404	-36,33549	Formações Pioneiras	APA de Piaçabuçu	-
Pilar	2	31/12/2023	03:06:00	0,00	-9,61007	-35,90879	Formações Pioneiras	-	AL-2706901-F62396008693488192566CB0D0B59342
		31/12/2023	03:06:00	0,00	-9,61081	-35,90490	-	-	AL-2706901-F62396008693488192566CB0D0B59342
Roteiro	2	02/01/2024	04:08:00	0,00	-9,91113	-36,00283	-	-	AL-2703759-8A9CB95F195B45879504215181887F87
		02/01/2024	03:19:00	0,00	-9,91052	-36,00312	-	-	AL-2703759-8A9CB95F195B45879504215181887F87
Taucarana	2	05/01/2024	15:45:00	0,00	-9,63753	-36,40891	-	-	AL-2709103-A39092BD90BF4ACA9F1A23DDF652173B
		05/01/2024	15:45:00	0,00	-9,63679	-36,40916	-	-	AL-2709103-A39092BD90BF4ACA9F1A23DDF652173B
Barra de São Miguel	1	05/01/2024	16:37:00	0,00	-9,81504	-35,95983	-	-	AL-2700607-A52C97891B32415F9267DAEDA1CC2AA4
Boca da Mata	1	04/01/2024	00:07:00	0,00	-9,68607	-36,19057	Floresta Ombrófila	-	-
Coqueiro Seco	1	03/01/2024	16:24:00	0,00	-9,61631	-35,80746	Formações Pioneiras	APA do Catolé e Fernão Velho	-
Inhapi	1	06/01/2024	12:14:00	0,00	-9,20911	-37,64652	-	-	AL-2703304-E861924629DE4828B7192CC9B283FC6F
Japaratinga	1	02/01/2024	15:54:00	0,00	-9,09375	-35,25830	-	APA Costa dos Corais	-
Jaramataia	1	06/01/2024	16:17:00	0,00	-9,66393	-36,99752	-	-	AL-2703700-5B9EABD96F6C4A378FE2719A45EE2E15
Jundiá	1	04/01/2024	00:07:00	0,00	-8,93121	-35,57291	Floresta Ombrófila	-	AL-2705606-52B0105B933C44A1995A7B6A61D2E5F8
Limoeiro de Anadia	1	06/01/2024	15:28:00	0,00	-9,72454	-36,35567	-	-	AL-2704203-B3244B5F11A240169E9FBA061B27AE17
Messias	1	31/12/2023	15:39:00	0,00	-9,31740	-35,77244	-	-	AL-2702801-210074808F9549518622F197243F1416
Novo Lino	1	02/01/2024	15:54:00	0,00	-8,85245	-35,58904	-	-	AL-2705606-FB0C9C8B3BF64C8594B522CD8396F8AE
Piranhas	1	31/12/2023	15:39:00	0,10	-9,46495	-37,71071	Caatinga	-	-
Porto Calvo	1	06/01/2024	16:17:00	0,00	-9,04148	-35,56077	-	-	AL-2705606-93BD1012712641C0BB090515A80A8B5B
Porto de Pedras	1	31/12/2023	03:55:00	0,00	-9,11797	-35,41457	Floresta Ombrófila	-	AL-2707404-641E6615626A4BAC9D461B08D56478FE
São José da Tapera	1	03/01/2024	16:24:00	0,00	-9,59024	-37,36268	-	-	AL-2708402-D130C90D8B874303AAA9DD1F3BC25410
São Miguel dos Campos	1	04/01/2024	15:16:00	0,00	-9,76094	-36,14268	-	-	AL-2708600-E754F87892AF486B9C7E0D2FC991F622
São Sebastião	1	02/01/2024	15:52:00	0,00	-9,91788	-36,49397	-	-	AL-2704005-76DA04E8A7ED4268A055EA6CB1B00686



INSTITUTO DO MEIO AMBIENTE
ESTADO DE ALAGOAS

Av. Fernandes Lima, 679
Farol – CEP 57057-450 – Maceió, Alagoas.
Fone: 3315-1738/1778
Fax 3315-1732; www.ima.al.gov.

INSTITUTO DO MEIO AMBIENTE DE ALAGOAS

SUPERVISÃO DE GEOPROCESSAMENTO

RELATÓRIO SEMANAL DE MONITORAMENTO DE FOCOS DE QUEIMADAS

Página: 18

Relatório:
31/12/2023 a
06/01/2024

Tanque d'Arca	1	03/01/2024	16:24:00	0,00	-9,53909	-36,43307	-	-	AL-2709004-BDF55A96CA904B9BB1CD505102DCDCA4
União dos Palmares	1	06/01/2024	16:17:00	0,00	-9,11148	-35,88598	-	APA de Murici	AL-2709301-C3454BD3BC2F4B62A4F9A7969CE44409