

RELATÓRIO DE MONITORAMENTO DE FOCOS DE QUEIMADAS

23 de Fevereiro a 01 de Março de 2025

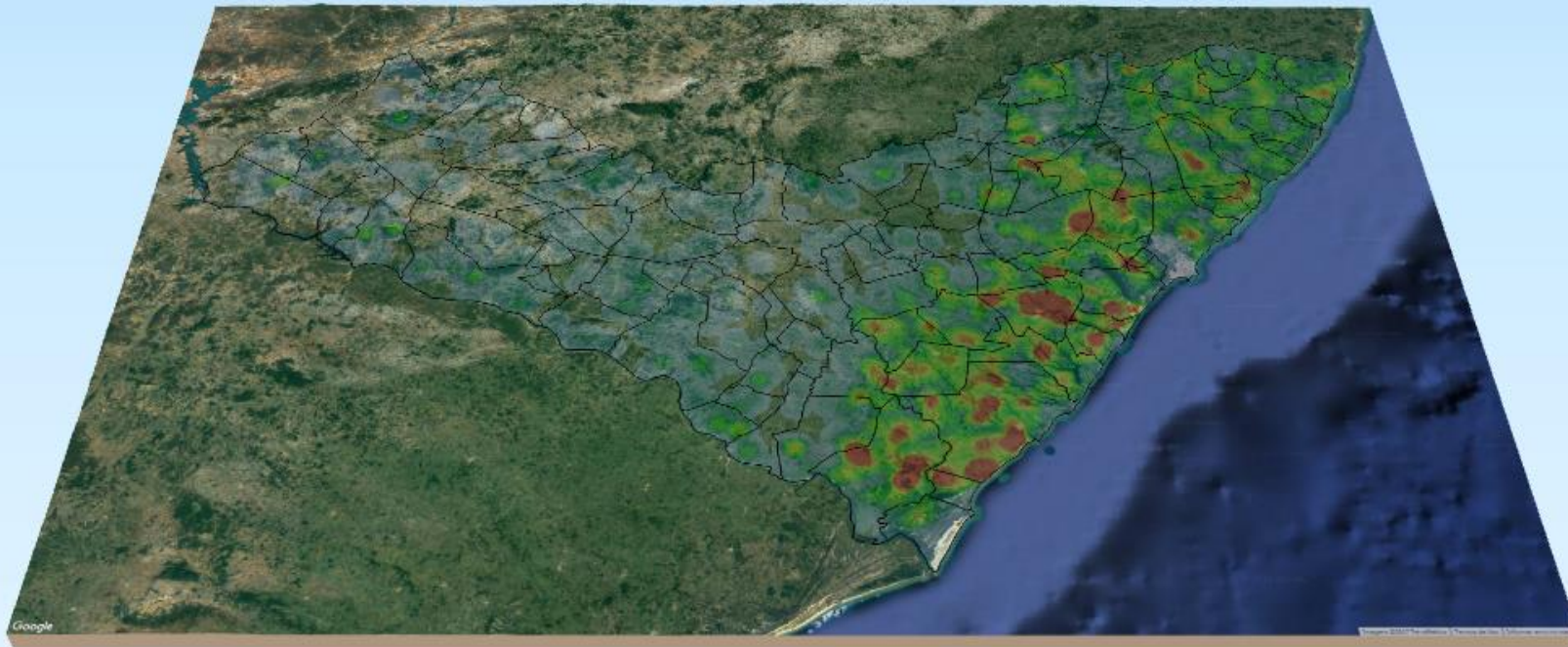

MONITORAMENTO DE FOCOS DE QUEIMADAS NO ESTADO DE ALAGOAS
RELATÓRIO TÉCNICO

PAULO SURUAGY DO AMARAL DANTAS
Governador do Estado de Alagoas

GINO CÉSAR MENESES PAIVA
Secretário de Estado do Meio Ambiente e dos Recursos Hídricos

GUSTAVO RESSURREIÇÃO LOPES
Diretor-Presidente do Instituto do Meio Ambiente de Alagoas

IVENS BARBOZA LEÃO
Diretor Executivo de Gestão do
Instituto do Meio Ambiente de Alagoas

DANIEL NIVALDO DA CONCEIÇÃO
Supervisor de Geoprocessamento do
Instituto do Meio Ambiente de Alagoas

RESUMO DAS OCORRÊNCIAS DOS FOCOS DE QUEIMADAS

23/02 a 01/03/2025

QUANTIDADE TOTAL DE FOCOS NO ESTADO: 208

QUANTIDADE DE FOCOS MONITORADOS¹: 175

QUANTIDADE DE FOCOS QUE AFETARAM UNIDADES DE CONSERVAÇÃO: 14

APA de Murici: 6

APA Serra da Caiçara: 6

RPPN Benedito Coutinho: 1

RPPN Conceição Lyra 3: 1

QUANTIDADE DE FOCOS QUE AFETARAM VEGETAÇÃO: 69

Transição Fitoecológicas: 36

Floresta Estacional: 2

Caatinga: 20

Floresta Ombrófila: 8

Formações Pioneiras: 3

RANKING DOS MUNICÍPIOS COM MAIOR QUANTIDADE DE REGISTROS DE FOCOS:

1- Traipu: 27

2- Belo Monte: 15

3- Major Isidoro: 13

4- Porto de Pedras: 11

5- Penedo: 7

RANKING DOS MUNICÍPIOS COM MENOR QUANTIDADE DE REGISTROS DE FOCOS:

1- Capela: 1

2- Coruripe: 1

3- Craíbas: 1

4- Girau do Ponciano: 1

5- Igaci: 1

FOCOS MONITORADOS E NÃO MONITORADOS

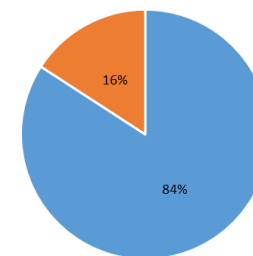

FOCOS POR TIPO DE VEGETAÇÃO AFETADA

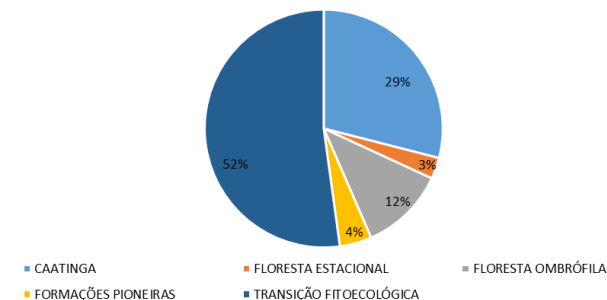

FOCOS POR UC'S AFETADAS

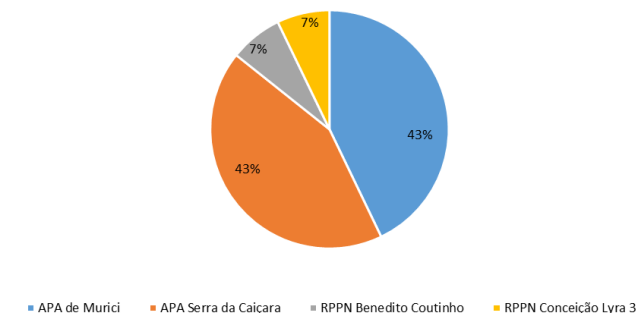

¹Focos monitorados correspondem àqueles que afetaram remanescentes de vegetação ou unidades de conservação, além das ocorrências identificadas nas propriedades rurais, segundo dados do Cadastro Ambiental Rural.



INSTITUTO DO MEIO AMBIENTE
ESTADO DE ALAGOAS

Av. Fernandes Lima, 679
Farol – CEP 57057-450 – Maceió, Alagoas.
Fone: 3315-1738/1778
Fax 3315-1732; www.ima.al.gov.

INSTITUTO DO MEIO AMBIENTE DE ALAGOAS

SUPERVISÃO DE GEOPROCESSAMENTO

RELATÓRIO SEMANAL DE MONITORAMENTO DE FOCOS DE QUEIMADAS

Evolução dos Focos de Queimadas

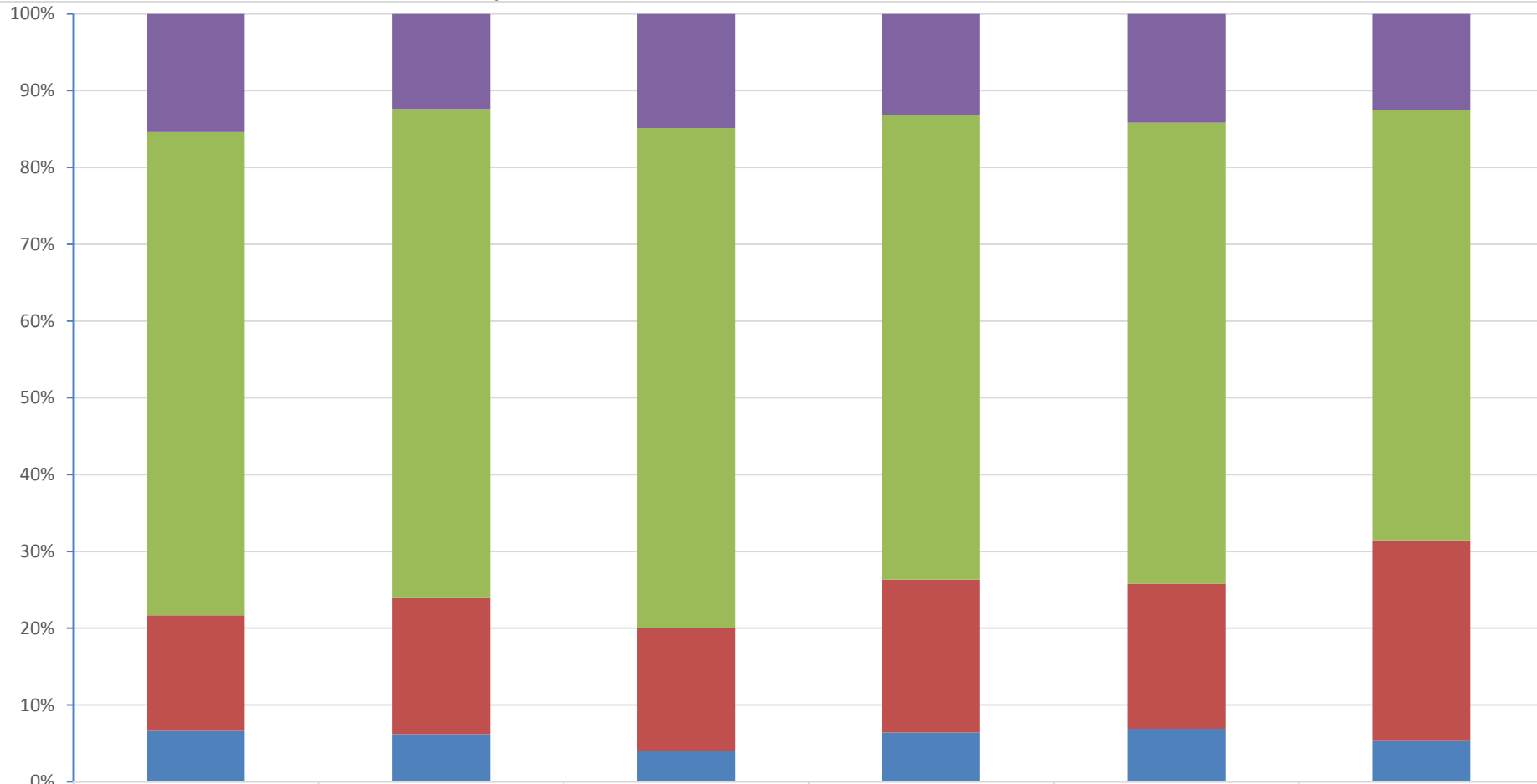

■ Focos Não Monitorados

■ Propriedades CAR

■ Em Remanescentes de Vegetação

■ Em Unidades de Conservação

2024

JAN

5

6

7

8

2322

256

26

45

39

33

9492

1315

114

207

165

148

2274

366

28

68

52

69

998

128

7

22

19

14



INSTITUTO DO MEIO AMBIENTE
ESTADO DE ALAGOAS

Av. Fernandes Lima, 679
Farol – CEP 57057-450 – Maceió, Alagoas.
Fone: 3315-1738/1778
Fax 3315-1732; www.ima.al.gov.

INSTITUTO DO MEIO AMBIENTE DE ALAGOAS
ASSESSORIA AMBIENTAL DE GEOPROCESSAMENTO
RELATÓRIO SEMANAL DE MONITORAMENTO DE FOCOS DE QUEIMADAS

Evolução dos Focos de Queimadas em Remanescentes de Vegetação

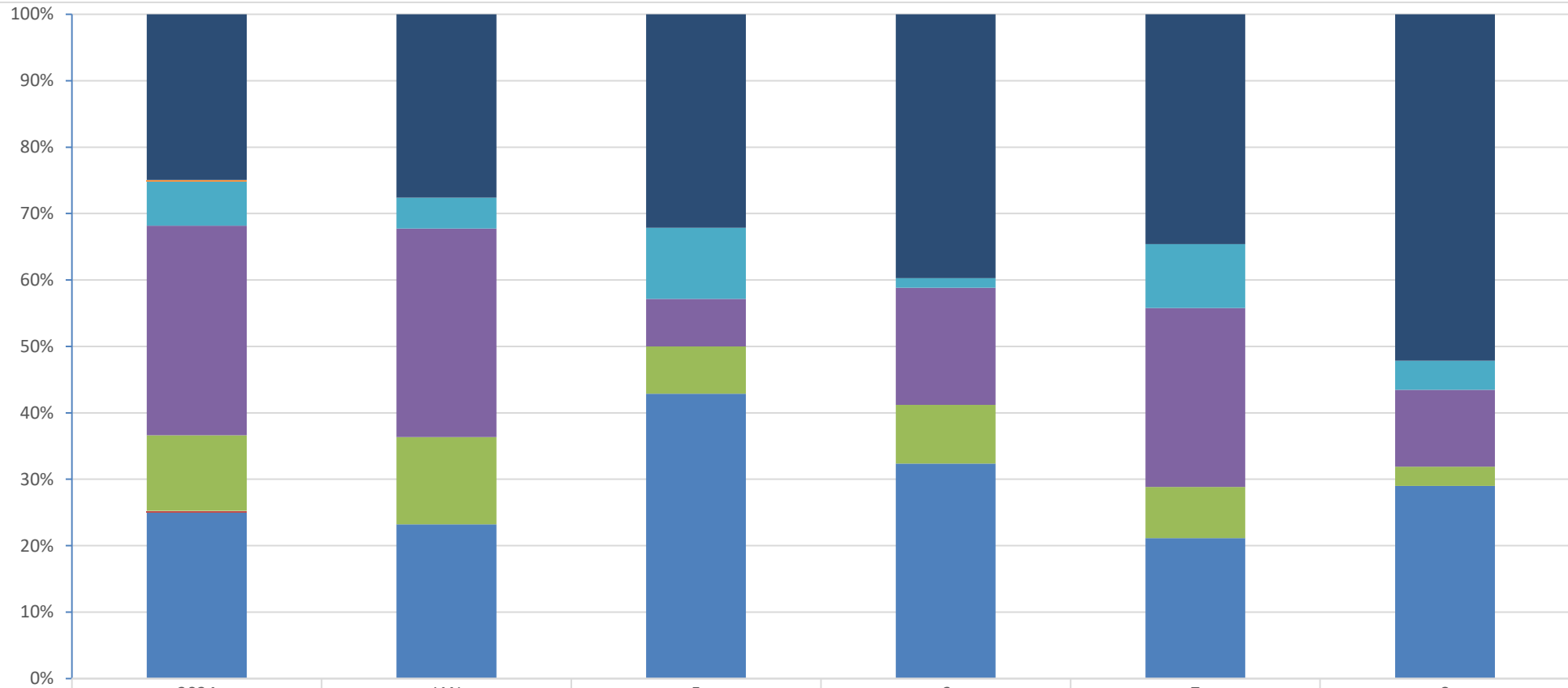

	2024	JAN	5	6	7	8
Transição Fitoecológicas	567	101	9	27	18	36
Refúgio Ecológico	5	0	0	0	0	0
Formações Pioneiras	152	17	3	1	5	3
Floresta Ombrófila	717	115	2	12	14	8
Floresta Estacional	259	48	2	6	4	2
Cerrado	5	0	0	0	0	0
Caatinga	569	85	12	22	11	20



INSTITUTO DO MEIO AMBIENTE
ESTADO DE ALAGOAS

Av. Fernandes Lima, 679
Farol – CEP 57057-450 – Maceió, Alagoas.
Fone: 3315-1738/1778
Fax 3315-1732; www.ima.al.gov.

INSTITUTO DO MEIO AMBIENTE DE ALAGOAS

SUPERVISÃO DE GEOPROCESSAMENTO

RELATÓRIO SEMANAL DE MONITORAMENTO DE FOCOS DE QUEIMADAS

Evolução dos Focos de Queimadas em APAs

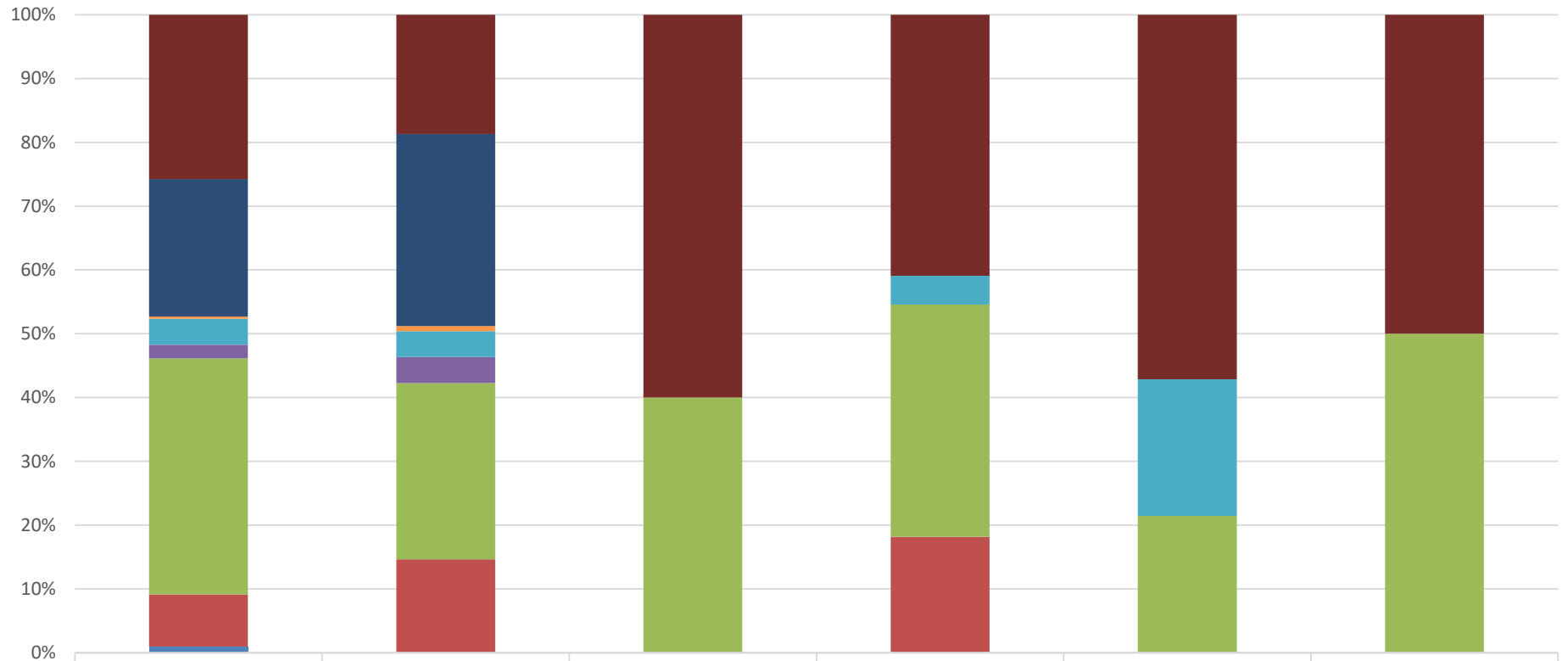

	2024	JAN	5	6	7	8
■ APA Serra da Caiçara	240	23	3	9	8	6
■ APA do Pratagy	201	37	0	0	0	0
■ APA do Catolé e Fernão Velho	3	1	0	0	0	0
■ APA de Santa Rita	38	5	0	1	3	0
■ APA de Piaçabuçu	20	5	0	0	0	0
■ APA de Murici	345	34	2	8	3	6
■ APA da Marituba do Peixe	76	18	0	4	0	0
■ APA Costa dos Corais	9	0	0	0	0	0



INSTITUTO DO MEIO AMBIENTE
ESTADO DE ALAGOAS

Av. Fernandes Lima, 679
Farol – CEP 57057-450 – Maceió, Alagoas.
Fone: 3315-1738/1778
Fax 3315-1732; www.ima.al.gov.

INSTITUTO DO MEIO AMBIENTE DE ALAGOAS
ASSESSORIA AMBIENTAL DE GEOPROCESSAMENTO
RELATÓRIO SEMANAL DE MONITORAMENTO DE FOCOS DE QUEIMADAS

Evolução dos Focos de Queimadas em RPPN's



	2024	JAN	5	6	7	8
RPPN Baixa Grande	0	1	0	0	0	0
RPPN Rosa do Sol	1	0	0	0	0	0
RPPN Reserva Green Garden	1	0	0	0	0	0
RPPN Sereno	2	0	0	0	0	0
RPPN Reserva Mata da Sálvia	3	1	0	0	0	0
RPPN Lula Lobo	5	0	0	0	0	0
RPPN Olho d'Água	1	0	0	0	0	0
RPPN Serra d'Água	3	0	0	0	0	0
RPPN Quebra Carro	1	1	0	0	0	0
RPPN Eustáquio Toledo Neto	1	0	0	0	0	0
RPPN Dubinha Guimarães	4	1	0	0	0	0
RPPN Conceição Lyra 3	6	0	0	0	4	1
RPPN Conceição Lyra 2	4	0	0	0	0	0
RPPN Benedito Coutinho	11	0	0	0	0	1



INSTITUTO DO MEIO AMBIENTE
ESTADO DE ALAGOAS

Av. Fernandes Lima, 679
Farol – CEP 57057-450 – Maceió, Alagoas.
Fone: 3315-1738/1778
Fax 3315-1732; www.ima.al.gov.

INSTITUTO DO MEIO AMBIENTE DE ALAGOAS

SUPERVISÃO DE GEOPROCESSAMENTO

RELATÓRIO SEMANAL DE MONITORAMENTO DE FOCOS DE QUEIMADAS

Evolução dos Focos de Queimadas em Outras Unidades de Conservação

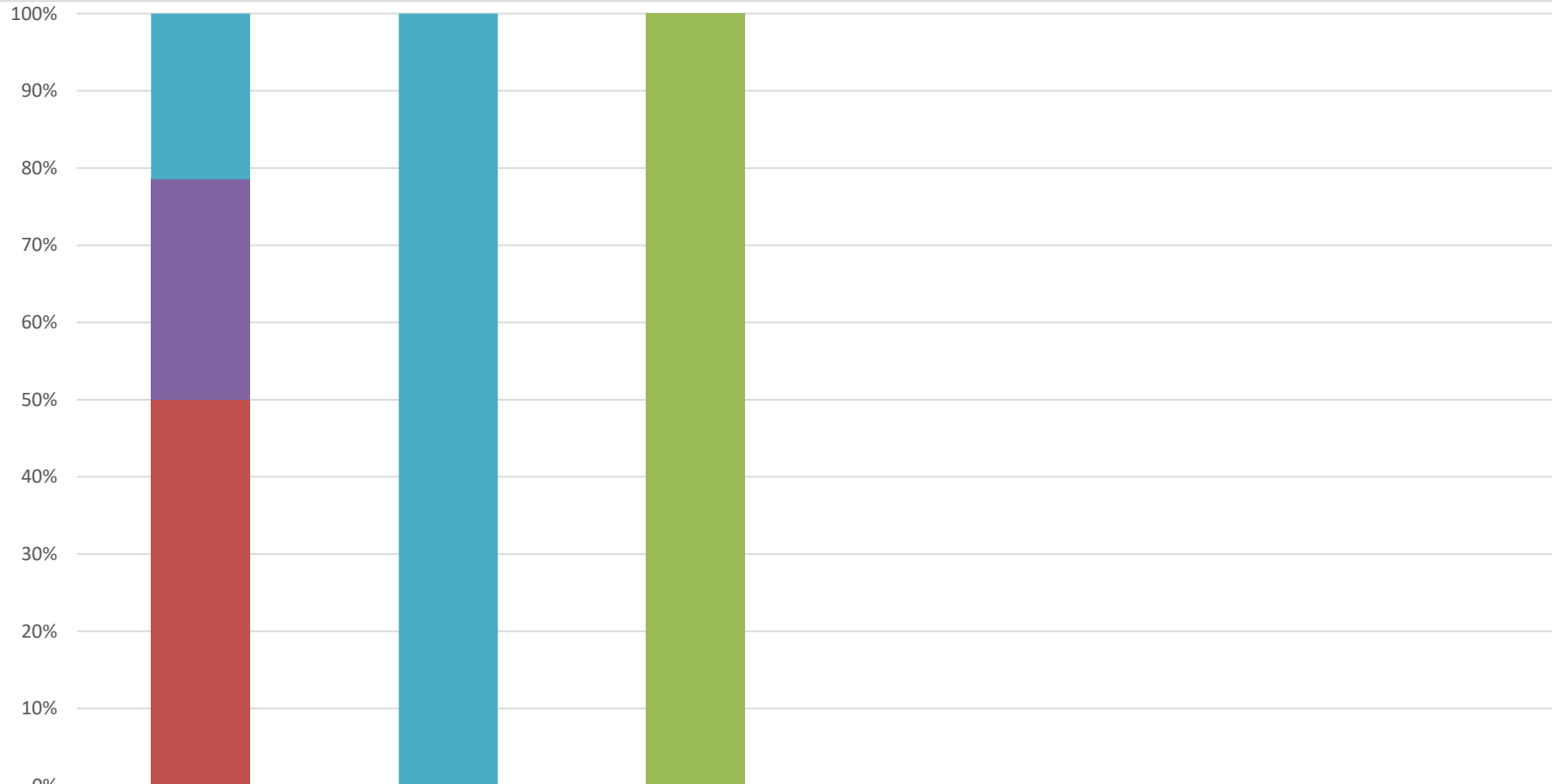

RVS Morros do Craunã	0	0	0	0	0	0
RESEX de Jequiá	3	1	0	0	0	0
RESEC Manguezais da Lagoa de Roteiro	4	0	0	0	0	0
REBIO de Pedra Talhada	0	0	2	0	0	0
MONA do Rio São Francisco	7	0	0	0	0	0

DISTRIBUIÇÃO ESPACIAL DOS FOCOS DE QUEIMADAS – 23/02 a 01/03/2025

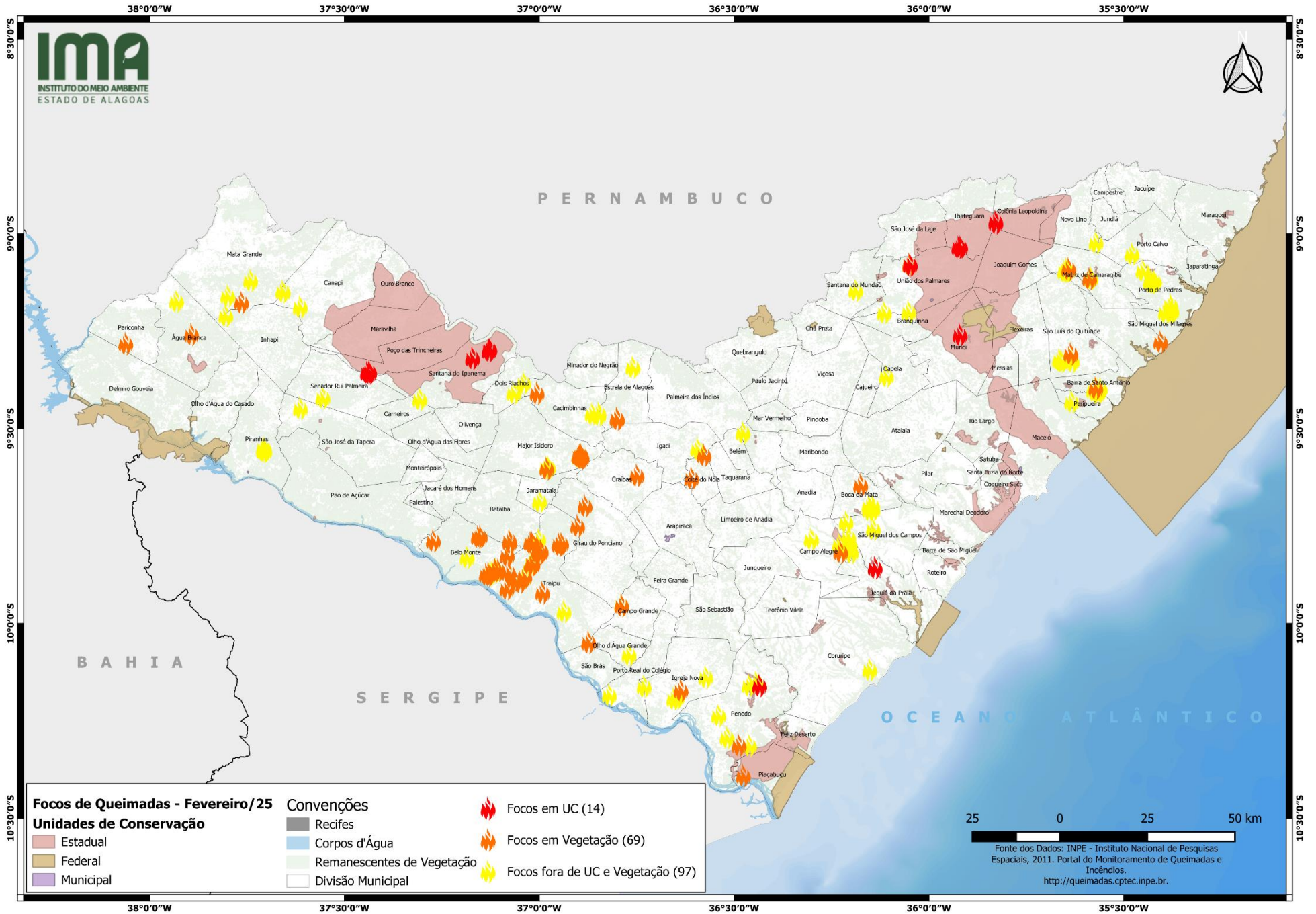

CONCENTRAÇÃO DOS FOCOS DE QUEIMADAS – 01/01/2025 a 01/03/2025

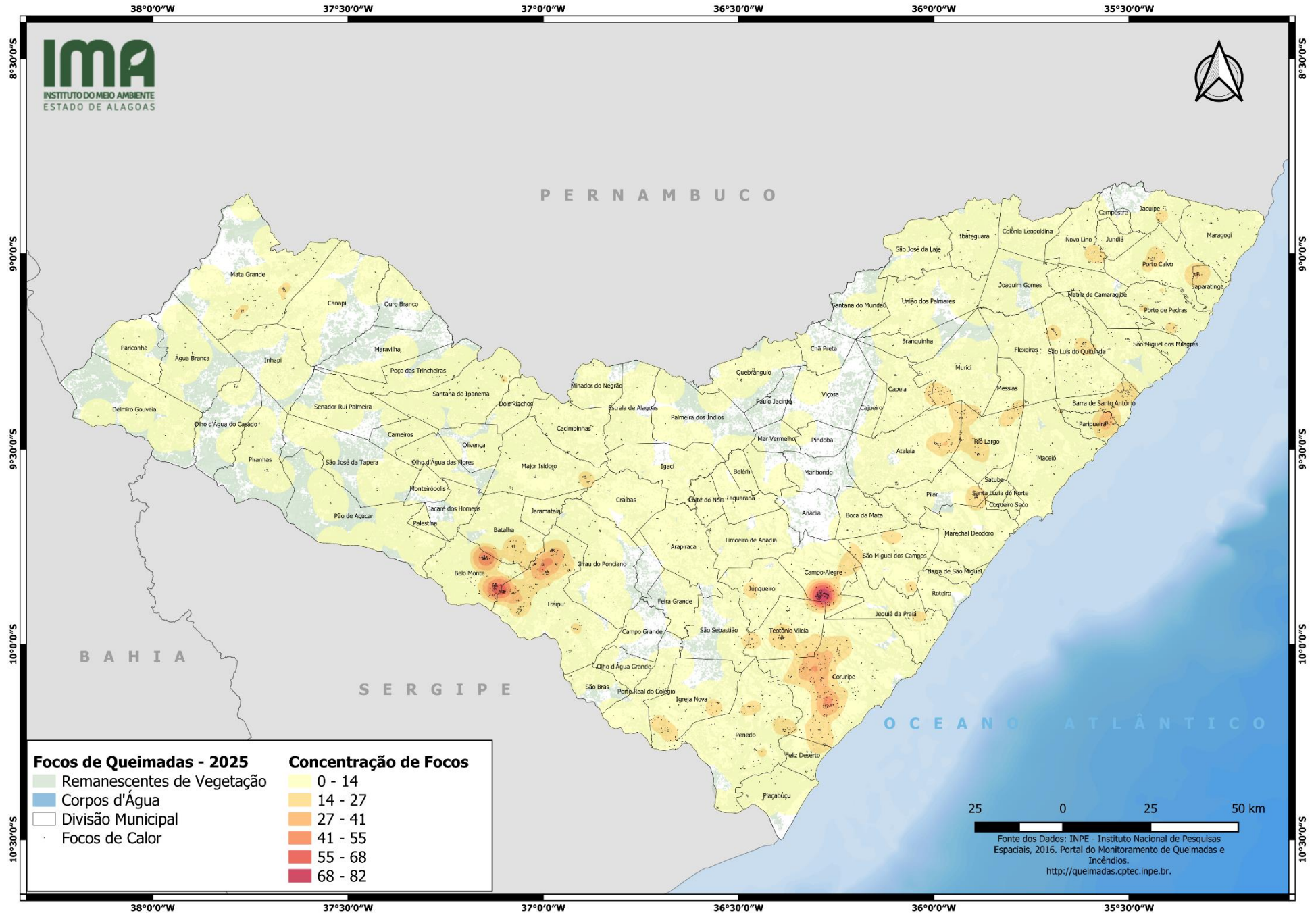



INSTITUTO DO MEIO AMBIENTE
ESTADO DE ALAGOAS

Av. Fernandes Lima, 679
Farol – CEP 57057-450 – Maceió, Alagoas.
Fone: 3315-1738/1778
Fax 3315-1732; www.ima.al.gov.

INSTITUTO DO MEIO AMBIENTE DE ALAGOAS
ASSESSORIA AMBIENTAL DE GEOPROCESSAMENTO
RELATÓRIO SEMANAL DE MONITORAMENTO DE FOCOS DE QUEIMADAS

Página: 11

Relatório:
23/02 a 01/03/2025

MUNICÍPIO	QTD FOCOS	DATA (aaaa/mm/dd)	HORA GMT (hms)	LATITUDE	LONGITUDE	PRECIPITAÇÃO (mm)	UNIDADE DE CONSERVAÇÃO	TIPO DE VEGETAÇÃO AFETADA	CÓDIGO DA PROPRIEDADE DE OCORRÊNCIA DO FOCO DE QUEIMADA
Traipu	27	01/03/2025	03:40:00	-9,92076	-36,99173	0,00	-	Caatinga	-
		26/02/2025	16:24:00	-9,87951	-37,03714	0,00	-	Caatinga	-
		26/02/2025	15:33:00	-9,86946	-37,07815	0,00	-	Caatinga	-
		26/02/2025	15:33:00	-9,91028	-37,08302	0,00	-	Caatinga	-
		26/02/2025	16:49:00	-9,79440	-36,94295	0,00	-	Transição Fitoecológica	-
		26/02/2025	16:49:00	-9,79573	-36,94974	0,00	-	Transição Fitoecológica	-
		27/02/2025	03:55:00	-9,81430	-36,99593	0,00	-	Transição Fitoecológica	-
		27/02/2025	15:13:00	-9,81550	-36,99583	0,00	-	Transição Fitoecológica	-
		23/02/2025	16:05:00	-9,79241	-37,02205	0,00	-	Transição Fitoecológica	-
		23/02/2025	15:39:00	-9,79202	-37,01794	0,00	-	Transição Fitoecológica	-
		26/02/2025	16:49:00	-9,79851	-36,94853	0,00	-	Transição Fitoecológica	-
		23/02/2025	16:28:00	-9,74911	-36,90170	0,00	-	Transição Fitoecológica	-
		24/02/2025	15:22:00	-9,84509	-37,01833	0,00	-	Transição Fitoecológica	-
		24/02/2025	15:48:00	-9,84645	-37,01604	0,00	-	Transição Fitoecológica	-
		24/02/2025	16:09:00	-9,84777	-37,01766	0,00	-	Transição Fitoecológica	AL-2709202-0800F896CFBA43B1B6FA209ED7A7A109
		23/02/2025	23:36:00	-9,86240	-37,10510	0,00	-	Caatinga	AL-2709202-13955578DB5B48A3B21403EA4FA4D927
		25/02/2025	15:28:00	-9,89340	-37,04946	0,00	-	Caatinga	AL-2709202-1FAC2B34B683486DB723FEEF357EE444
		24/02/2025	15:48:00	-9,84703	-37,02014	0,00	-	-	AL-2709202-3B574D4C6C6646919A3FA05667D796C4
		24/02/2025	15:48:00	-9,84575	-37,01964	0,00	-	-	AL-2709202-3B574D4C6C6646919A3FA05667D796C4
		27/02/2025	03:29:00	-9,81393	-36,99479	0,00	-	Transição Fitoecológica	AL-2709202-86A53490CB6846539701BE3CBD72B09F
		26/02/2025	16:24:00	-9,88017	-37,03895	0,00	-	-	AL-2709202-B6A04A859C0B465C968F8821DCFAFCE8
		23/02/2025	16:28:00	-9,78364	-37,00157	0,00	-	-	AL-2709202-BD4EA5B010E444DE9AD59376F906A100
		27/02/2025	16:05:00	-9,96854	-36,93652	0,00	-	-	AL-2709202-D1D2C49F593641E1B887B6AAB4978F5E
		24/02/2025	16:09:00	-9,88854	-37,06324	0,00	-	Caatinga	AL-2709202-FDD8B8199DF44A548DAEFD0B4C5BB8EB
		24/02/2025	15:22:00	-9,88606	-37,06427	0,00	-	Caatinga	AL-2709202-FDD8B8199DF44A548DAEFD0B4C5BB8EB
		26/02/2025	15:33:00	-10,04766	-36,87328	0,00	-	Transição Fitoecológica	AL-2709202-FEF09D5BE5FB4D4C8E1132ABDFCD620
		27/02/2025	15:13:00	-9,81989	-36,99984	0,00	-	Transição Fitoecológica	AL-2709202-FFA123AE929144899AA842FABD2C488C
Belo Monte	15	27/02/2025	16:32:00	-9,77726	-37,15680	0,00	-	Caatinga	-
		27/02/2025	16:32:00	-9,77631	-37,15141	0,00	-	Caatinga	-
		26/02/2025	03:49:00	-9,78714	-37,27199	0,00	-	Caatinga	-
		24/02/2025	03:12:00	-9,86354	-37,11057	0,00	-	-	AL-2700904-008B45107A2B4917B8833E0B9CC02A57
		24/02/2025	03:34:00	-9,86241	-37,11121	0,00	-	-	AL-2700904-008B45107A2B4917B8833E0B9CC02A57
		24/02/2025	03:12:00	-9,86294	-37,11378	0,00	-	-	AL-2700904-008B45107A2B4917B8833E0B9CC02A57
		24/02/2025	04:25:00	-9,86451	-37,11385	0,00	-	Caatinga	AL-2700904-008B45107A2B4917B8833E0B9CC02A57
		24/02/2025	03:34:00	-9,86198	-37,11258	0,00	-	Caatinga	AL-2700904-008B45107A2B4917B8833E0B9CC02A57
		27/02/2025	16:05:00	-9,86821	-37,12175	0,00	-	-	AL-2700904-1A2DF9FD716D479ABEFEEF0A6E950958A
		25/02/2025	16:43:00	-9,82936	-37,18528	0,00	-	-	AL-2700904-55B7F62D68B84217B92FE1BD82CEF9E5
		26/02/2025	23:54:00	-9,87412	-37,13610	0,00	-	Caatinga	AL-2700904-8287E7BFEEFE474ABE1DF98CA02F131D
		27/02/2025	04:18:00	-9,87180	-37,13031	0,00	-	Caatinga	AL-2700904-8287E7BFEEFE474ABE1DF98CA02F131D
		24/02/2025	16:09:00	-9,82496	-37,08238	0,00	-	Transição Fitoecológica	AL-2700904-9863178352BE4BF29B4C4E220F1CB305



INSTITUTO DO MEIO AMBIENTE
ESTADO DE ALAGOAS

Av. Fernandes Lima, 679
Farol – CEP 57057-450 – Maceió, Alagoas.
Fone: 3315-1738/1778
Fax 3315-1732; www.ima.al.gov.

INSTITUTO DO MEIO AMBIENTE DE ALAGOAS
SUPERVISÃO DE GEOPROCESSAMENTO

RELATÓRIO SEMANAL DE MONITORAMENTO DE FOCOS DE QUEIMADAS

Página: 12

Relatório:
23/02 a 01/03/2025

		26/02/2025	23:54:00	-9,87276	-37,12562	0,00	-	-	AL-2700904-E82440DA3BB84A52824A6FAF098439C6
		27/02/2025	03:55:00	-9,87379	-37,12904	0,00	-	Caatinga	AL-2700904-E82440DA3BB84A52824A6FAF098439C6
		24/02/2025	15:48:00	-9,60236	-36,98074	0,00	-	Transição Fitoecológica	-
		01/03/2025	15:28:00	-9,56963	-36,89327	0,00	-	-	AL-2704401-53A025F1FC9442DEB91E996DBDA0BDCF
		01/03/2025	16:15:00	-9,56667	-36,89230	0,00	-	Transição Fitoecológica	AL-2704401-53A025F1FC9442DEB91E996DBDA0BDCF
		01/03/2025	16:15:00	-9,57067	-36,89159	0,00	-	Transição Fitoecológica	AL-2704401-53A025F1FC9442DEB91E996DBDA0BDCF
		01/03/2025	11:59:00	-9,57136	-36,89492	0,00	-	Transição Fitoecológica	AL-2704401-53A025F1FC9442DEB91E996DBDA0BDCF
		01/03/2025	15:28:00	-9,57445	-36,89270	0,00	-	Transição Fitoecológica	AL-2704401-53A025F1FC9442DEB91E996DBDA0BDCF
		01/03/2025	15:28:00	-9,57034	-36,89853	0,00	-	Transição Fitoecológica	AL-2704401-53A025F1FC9442DEB91E996DBDA0BDCF
		01/03/2025	15:28:00	-9,57370	-36,88994	0,00	-	Transição Fitoecológica	AL-2704401-53A025F1FC9442DEB91E996DBDA0BDCF
		01/03/2025	16:15:00	-9,56726	-36,89582	0,00	-	Transição Fitoecológica	AL-2704401-53A025F1FC9442DEB91E996DBDA0BDCF
		01/03/2025	16:15:00	-9,57126	-36,89510	0,00	-	Transição Fitoecológica	AL-2704401-53A025F1FC9442DEB91E996DBDA0BDCF
		01/03/2025	16:15:00	-9,57184	-36,89863	0,00	-	-	AL-2704401-983CC9965DC6431D96368C75EC528831
		24/02/2025	15:22:00	-9,59892	-36,98105	0,00	-	-	AL-2704401-E41E805C88544865B9AAF5D4225460AB
		24/02/2025	11:59:00	-9,59934	-36,97657	0,00	-	-	AL-2704401-E41E805C88544865B9AAF5D4225460AB
		25/02/2025	15:03:00	-9,12133	-35,42103	0,00	-	-	AL-2707404-641E6615626A4BAC9D461B08D56478FE
		25/02/2025	15:52:00	-9,12386	-35,42595	0,00	-	-	AL-2707404-641E6615626A4BAC9D461B08D56478FE
		25/02/2025	15:03:00	-9,12202	-35,42659	0,00	-	-	AL-2707404-641E6615626A4BAC9D461B08D56478FE
		27/02/2025	16:05:00	-9,09409	-35,45040	0,00	-	-	AL-2707404-9EA34D2953A544CC91EE60AA5AB15DD8
		25/02/2025	15:03:00	-9,12271	-35,43211	0,00	-	-	AL-2707404-E7B6E0AE15FA4E509F8105A5681D1D4E
		27/02/2025	16:05:00	-9,19903	-35,38084	0,10	-	-	AL-2708709-A923070A13754FE39BBE3B3652B7C2F7
		27/02/2025	16:05:00	-9,19538	-35,38145	0,10	-	-	AL-2708709-A923070A13754FE39BBE3B3652B7C2F7
		27/02/2025	16:05:00	-9,19832	-35,37651	0,10	-	-	AL-2708709-A923070A13754FE39BBE3B3652B7C2F7
		27/02/2025	16:32:00	-9,19984	-35,38049	0,10	-	-	AL-2708709-A923070A13754FE39BBE3B3652B7C2F7
		01/03/2025	15:28:00	-9,18298	-35,37962	0,00	-	-	AL-2708709-A923070A13754FE39BBE3B3652B7C2F7
		23/02/2025	16:05:00	-9,20060	-35,39317	0,00	-	-	AL-2708709-C54CCFCA3B74B408BAFE5ADB86C1C7
		28/02/2025	00:10:00	-10,31180	-36,48760	0,10	-	Formações Pioneiras	AL-2706703-469BC07725F54B4E836051F713D69D64
		27/02/2025	03:29:00	-10,23544	-36,53986	0,00	-	-	AL-2706703-8CA558B25F7D48438634E5687ACC30EC
		28/02/2025	00:10:00	-10,31230	-36,46070	0,10	-	-	AL-2706703-CA7CFA874C634283B436247832792984
		24/02/2025	00:00:00	-10,29200	-36,51810	1,10	-	-	AL-2706703-E0F86D9FAB174937981B68B46FCBB81F
		26/02/2025	23:54:00	-10,15111	-36,44350	0,00	-	-	AL-2706703-EE8A1BCD5E214CD789F4FA488DC3BE76
		27/02/2025	22:30:00	-10,15820	-36,46170	0,00	-	-	AL-2706703-EE8A1BCD5E214CD789F4FA488DC3BE76
		27/02/2025	22:30:00	-10,15870	-36,43470	0,00	RPPN Conceição Lyra 3	Formações Pioneiras	AL-2706703-EE8A1BCD5E214CD789F4FA488DC3BE76
		01/03/2025	21:50:00	-9,79730	-36,20260	0,00	-	-	AL-2701407-98EFF0310AAB468E86DB2DD843629AF7
		01/03/2025	22:00:00	-9,79680	-36,22960	0,00	-	-	AL-2701407-98EFF0310AAB468E86DB2DD843629AF7
		01/03/2025	21:50:00	-9,79680	-36,22960	0,00	-	-	AL-2701407-98EFF0310AAB468E86DB2DD843629AF7
		28/02/2025	23:00:00	-9,77800	-36,20590	0,00	-	-	AL-2701407-98EFF0310AAB468E86DB2DD843629AF7
		01/03/2025	00:30:00	-9,81610	-36,22630	0,00	-	Floresta Ombrófila	AL-2701407-98EFF0310AAB468E86DB2DD843629AF7
		27/02/2025	16:39:00	-9,78317	-36,30183	0,10	-	-	AL-2701407-E1046F6E029449A980FF69F62C6ED60
		01/03/2025	15:28:00	-9,55142	-37,70830	0,00	-	-	AL-2707107-17319E6176194681B245A13F38685C17
		01/03/2025	15:28:00	-9,55104	-37,70541	0,00	-	-	AL-2707107-5FCB8DD4EF5146ED9640131C3581012B
		01/03/2025	15:54:00	-9,55285	-37,70632	0,00	-	-	AL-2707107-9FBFAA27244B43288F19AE258F1ED7D3
		01/03/2025	15:28:00	-9,55652	-37,70768	0,00	-	-	AL-2707107-9FBFAA27244B43288F19AE258F1ED7D3



INSTITUTO DO MEIO AMBIENTE
ESTADO DE ALAGOAS

Av. Fernandes Lima, 679
Farol – CEP 57057-450 – Maceió, Alagoas.
Fone: 3315-1738/1778
Fax 3315-1732; www.ima.al.gov.

INSTITUTO DO MEIO AMBIENTE DE ALAGOAS
ASSESSORIA AMBIENTAL DE GEOPROCESSAMENTO
RELATÓRIO SEMANAL DE MONITORAMENTO DE FOCOS DE QUEIMADAS

Página: 13

Relatório:
23/02 a 01/03/2025

		01/03/2025	15:28:00	-9,55613	-37,70479	0,00	-	-	AL-2707107-E64352820906499B98DC805C70D6AB03
		01/03/2025	16:15:00	-9,55643	-37,70436	0,00	-	-	AL-2707107-E64352820906499B98DC805C70D6AB03
Boca da Mata	5	26/02/2025	23:54:00	-9,69773	-36,14477	0,00	-	-	AL-2701001-3E6CF6923AD4458D839FE605E2E4BF07
		26/02/2025	23:54:00	-9,70682	-36,14348	0,00	-	-	AL-2701001-3E6CF6923AD4458D839FE605E2E4BF07
		24/02/2025	21:40:00	-9,64390	-36,17520	0,00	-	Floresta Ombrófila	AL-2701001-BC96F126C0CB410E80E536532F7D3030
		26/02/2025	23:54:00	-9,70811	-36,15294	0,00	-	-	AL-2701001-E185A31D41DD4DDEAD8244EAC0473E7F
		26/02/2025	23:54:00	-9,69901	-36,15421	0,00	-	-	AL-2701001-E185A31D41DD4DDEAD8244EAC0473E7F
		01/03/2025	16:15:00	-10,18909	-36,64619	0,00	-	-	AL-2703205-47A082FB7E2A4DA19D1261E61709415B
Igreja Nova	5	24/02/2025	16:09:00	-10,19290	-36,65497	0,58	-	-	AL-2703205-4A7665445826452BBD4F1F2BDA5E3DF0
		26/02/2025	22:40:00	-10,13680	-36,57280	0,00	-	-	AL-2703205-7A8D5ABC36D447969E2F9AE6D295F1D3
		23/02/2025	16:05:00	-10,17061	-36,63647	0,00	-	Floresta Estacional	AL-2703205-AF4AC6A08D2F4004B71FFAA29DAB72F4
		24/02/2025	16:09:00	-10,16084	-36,73110	0,26	-	-	AL-2703205-B2A0C4B98E534DCF8899EC42D70E0486
Matriz de Camaragibe	5	24/02/2025	16:09:00	-9,09104	-35,64740	0,00	-	-	AL-2703809-3582B8A117C649EDA193FD56FE95EFEE
		23/02/2025	16:30:00	-9,11443	-35,58796	0,00	-	Floresta Ombrófila	AL-2705101-2510E680DA124564BA81BD117DAA7DF9
		26/02/2025	03:49:00	-9,09217	-35,64155	0,00	-	-	AL-2705101-3926215A7A1A48D8B2D49FBB5A60D12
		26/02/2025	04:14:00	-9,08983	-35,64147	0,00	-	Floresta Ombrófila	AL-2705101-3926215A7A1A48D8B2D49FBB5A60D12
		23/02/2025	16:30:00	-9,11375	-35,58422	0,00	-	-	AL-2705101-CAE033C76BB94C94BD44F9CA04688825
Barra de Santo Antônio	4	23/02/2025	23:36:00	-9,39930	-35,56910	0,00	-	-	AL-2700508-1B87927F9DC54800BB0A222645BAF0AF
		23/02/2025	23:36:00	-9,40120	-35,57770	0,00	-	-	AL-2700508-1B87927F9DC54800BB0A222645BAF0AF
		23/02/2025	23:35:00	-9,39571	-35,57187	0,00	-	Floresta Ombrófila	AL-2700508-1B87927F9DC54800BB0A222645BAF0AF
		23/02/2025	23:36:00	-9,39740	-35,56040	0,00	-	-	AL-2700508-658EA456190C4307B9BB6F6ADC2E26F8
Cacimbinhas	4	26/02/2025	16:24:00	-9,40830	-37,00555	0,00	-	Caatinga	AL-2701209-332DFF9F17104CCF8C5F38AF6912A50C
		26/02/2025	15:09:00	-9,45970	-36,84729	0,00	-	-	AL-2702553-DD8F34EF7AEC4037BF3735553455D669
		25/02/2025	15:52:00	-9,46199	-36,86403	0,00	-	-	AL-2702553-DD8F34EF7AEC4037BF3735553455D669
		26/02/2025	15:09:00	-9,46429	-36,84680	0,00	-	-	AL-2702553-DD8F34EF7AEC4037BF3735553455D669
Paripueira	4	23/02/2025	23:36:00	-9,40910	-35,56700	0,00	-	-	AL-2700508-658EA456190C4307B9BB6F6ADC2E26F8
		24/02/2025	21:50:00	-9,40490	-35,56470	0,00	-	-	AL-2700508-658EA456190C4307B9BB6F6ADC2E26F8
		24/02/2025	21:40:00	-9,40490	-35,56470	0,00	-	-	AL-2700508-658EA456190C4307B9BB6F6ADC2E26F8
		23/02/2025	16:05:00	-9,43034	-35,63360	0,00	-	-	AL-2706448-2BDD663757FE4B518BE50DE90F66247E
Santana do Ipanema	4	24/02/2025	16:09:00	-9,31853	-37,17122	0,00	APA Serra da Caiçara	Transição Fitoecológica	-
		24/02/2025	11:59:00	-9,42371	-37,30673	0,00	-	-	AL-2708006-0C77088AA08B4F90A6868F25D3823A56
		01/03/2025	16:15:00	-9,29928	-37,12914	0,00	APA Serra da Caiçara	-	AL-2708006-B08F35A7D6094404BC42842220020EAA
		01/03/2025	16:15:00	-9,29617	-37,12677	0,00	APA Serra da Caiçara	-	AL-2708006-CF7528BDA97740E5B3C6522CA74A0CE9
São Luís do Quitunde	4	24/02/2025	21:50:00	-9,32640	-35,66000	0,00	-	-	AL-2708501-25C1AF44D2F24AABBF116F178AC63F0
		26/02/2025	03:49:00	-9,32335	-35,66518	0,10	-	-	AL-2708501-25C1AF44D2F24AABBF116F178AC63F0
		24/02/2025	21:50:00	-9,32680	-35,63260	0,00	-	-	AL-2708501-2E58FCF9ED0640938D32354F16608A46
		24/02/2025	21:50:00	-9,30760	-35,63590	0,00	-	Floresta Ombrófila	AL-2708501-BE5FA0C52C4A48B087606A67B1C724C2
União dos Palmares	4	25/02/2025	15:28:00	-9,07837	-36,05013	0,00	-	Floresta Estacional	AL-2709301-0144F602658F4308906DD20B81AB8777
		01/03/2025	15:28:00	-9,20156	-36,11467	0,00	-	-	AL-2709301-7C097D84A4A24880BB0DBBB0FE4E01FA
		26/02/2025	15:33:00	-9,19996	-36,05203	0,00	-	-	AL-2709301-B669D544D70C4DA58B1ECB8AAB81FDF3
		25/02/2025	15:28:00	-9,07895	-36,04791	0,00	APA de Murici	-	AL-2709301-D74774976AC34403B21E414C460412C3
Canapi	3	24/02/2025	16:09:00	-9,14736	-37,65813	0,00	-	-	AL-2701605-B4617E1427854E4C85793C7C04EEDCC7
		24/02/2025	16:09:00	-9,14741	-37,65747	0,00	-	-	AL-2701605-B4617E1427854E4C85793C7C04EEDCC7



INSTITUTO DO MEIO AMBIENTE
ESTADO DE ALAGOAS

Av. Fernandes Lima, 679
Farol – CEP 57057-450 – Maceió, Alagoas.
Fone: 3315-1738/1778
Fax 3315-1732; www.ima.al.gov.

INSTITUTO DO MEIO AMBIENTE DE ALAGOAS
SUPERVISÃO DE GEOPROCESSAMENTO

RELATÓRIO SEMANAL DE MONITORAMENTO DE FOCOS DE QUEIMADAS

Página: 14

Relatório:
23/02 a 01/03/2025

		24/02/2025	11:59:00	-9,18687	-37,61353	0,00	-	-	AL-2701605-DA4A3F61BC46432FB969294B945D76BF
Estrela de Alagoas	3	24/02/2025	16:09:00	-9,47508	-36,79930	0,00	-	Transição Fitoecológica	-
		24/02/2025	15:22:00	-9,47403	-36,80068	0,00	-	Transição Fitoecológica	-
		23/02/2025	16:05:00	-9,34199	-36,75967	0,00	-	-	-
Mata Grande	3	27/02/2025	16:05:00	-9,15896	-37,79921	0,20	-	-	AL-2702553-41F6F45C87144DB19273D9AE39BA8933
		26/02/2025	15:33:00	-9,11882	-37,74106	0,00	-	-	AL-2705002-37C3FD2C03A945E792D199DC031D574C
		24/02/2025	16:09:00	-9,17542	-37,76426	0,00	-	Transição Fitoecológica	AL-2705002-940BA5CCB7F848698693A85AE784F96F
Poço das Trincheiras	3	26/02/2025	16:49:00	-9,35665	-37,43641	0,00	APA Serra da Caiçara	Caatinga	AL-2707206-9A2F1338FE6349ACA89C15077C666DE4
		26/02/2025	16:49:00	-9,35465	-37,43549	0,00	APA Serra da Caiçara	Caatinga	AL-2707206-9A2F1338FE6349ACA89C15077C666DE4
		26/02/2025	16:49:00	-9,35576	-37,44107	0,00	APA Serra da Caiçara	-	AL-2707206-CC180883D00D43428B93C35FB892C8BC
Água Branca	2	26/02/2025	15:09:00	-9,25771	-37,89263	0,00	-	Transição Fitoecológica	-
		27/02/2025	16:05:00	-9,17260	-37,93113	0,50	-	-	AL-2700102-CEAF6647E60F4E649511AF86D0506AC3
Batalha	2	26/02/2025	16:24:00	-9,78704	-37,07640	0,00	-	Transição Fitoecológica	-
		26/02/2025	16:24:00	-9,79142	-37,07565	0,00	-	Transição Fitoecológica	-
Campo Grande	2	23/02/2025	15:39:00	-9,95214	-36,78869	0,00	-	-	AL-2701506-21A5D17F5BE543DB9419E9CBE644FC41
		23/02/2025	16:05:00	-9,95310	-36,78831	0,00	-	Transição Fitoecológica	AL-2701506-21A5D17F5BE543DB9419E9CBE644FC41
Coité do Nóia	2	28/02/2025	16:11:00	-9,62667	-36,60906	0,00	-	Transição Fitoecológica	-
		24/02/2025	15:22:00	-9,56771	-36,57703	0,00	-	Transição Fitoecológica	AL-2703106-C3D797F93B7E4ED287722AB1637B771A
Colônia Leopoldina	2	25/02/2025	15:52:00	-8,96800	-35,82888	0,00	APA de Murici	-	AL-2702108-F1FD3A5B37B947EFAF8C663FEE06BFE5
		25/02/2025	15:52:00	-8,97131	-35,82838	0,00	APA de Murici	-	AL-2702108-F1FD3A5B37B947EFAF8C663FEE06BFE5
Dois Riachos	2	01/03/2025	16:15:00	-9,38232	-37,04000	0,00	-	-	AL-2702504-228C5F97925A43D1A917E1F30F542A4E
		27/02/2025	16:32:00	-9,40771	-37,06549	0,00	-	-	AL-2702504-4B04EEFC3F484FA8AB385E29BBDDED6FB
Ibateguara	2	26/02/2025	15:09:00	-9,03401	-35,92370	0,00	APA de Murici	-	AL-2709301-C0F62AF509B24E3499ECC331BED07714
		26/02/2025	15:09:00	-9,03341	-35,91899	0,00	APA de Murici	-	AL-2709301-C0F62AF509B24E3499ECC331BED07714
Jequiá da Praia	2	26/02/2025	22:30:00	-9,85620	-36,13820	0,00	RPPN Benedito Coutinho	Floresta Ombrófila	AL-2703759-805CFC090CC44D90B1D684FEF92F1E02
		01/03/2025	00:30:00	-9,81660	-36,19920	0,00	-	-	AL-2703759-B774391D7C8F4C61890AD4CD5DC8F75E
Joaquim Gomes	2	24/02/2025	16:09:00	-9,09584	-35,65183	0,00	-	-	AL-2703809-3582B8A117C649EDA193FD56FE95EFEE
		24/02/2025	16:09:00	-9,09500	-35,64678	0,00	-	-	AL-2703809-3582B8A117C649EDA193FD56FE95EFEE
São Miguel dos Campos	2	25/02/2025	23:20:00	-9,73940	-36,21270	0,00	-	-	AL-2701407-98EFF0310AAB468E86DB2DD843629AF7
		25/02/2025	03:17:00	-9,75746	-36,14263	0,00	-	-	AL-2708600-E754F87892AF4B6B9C7E0D2FC991F622
Capela	1	24/02/2025	16:09:00	-9,36500	-36,10924	0,00	-	-	AL-2701704-1D2FDE34298A4868B9DC021B760318B0
Coruripe	1	27/02/2025	16:07:00	-10,11788	-36,15199	0,10	-	-	AL-2702306-B9CAC18DF74240DBBC372F38F924B818
Craíbas	1	23/02/2025	16:05:00	-9,61942	-36,74947	0,00	-	Transição Fitoecológica	-
Girau do Ponciano	1	26/02/2025	03:49:00	-9,69759	-36,88254	0,00	-	Transição Fitoecológica	AL-2702900-2D1250156AE54159A11877A5B949DB6A
Igaci	1	24/02/2025	11:59:00	-9,55167	-36,59338	0,00	-	-	AL-2703106-761A183F9EB24F34A3CA61722ED5EA86
Inhapi	1	26/02/2025	16:26:00	-9,20941	-37,80457	0,00	-	-	AL-2703304-D08E975D411B42CB8A0A2D4701FC5FC6
Jaramataia	1	26/02/2025	03:49:00	-9,68632	-36,99902	0,00	-	-	AL-2703700-25C76C7C9E6548B89F4F85F06E93E451
Murici	1	26/02/2025	02:55:00	-9,25862	-35,92051	0,00	APA de Murici	-	-
Novo Lino	1	26/02/2025	23:54:00	-9,02168	-35,57116	0,00	-	-	AL-2705606-55C41546617F41118931B51F1A96F3E6
Olho d'Água Grande	1	24/02/2025	15:22:00	-10,07897	-36,76949	0,04	-	-	AL-2705903-A78249A15C4644A4B9F60C5676F7996B
Pariconha	1	23/02/2025	16:05:00	-9,28121	-38,06123	0,10	-	Caatinga	AL-2706422-3EC391D2E780433AA2DEEF2C0374C843
Passo de Camaragibe	1	25/02/2025	15:52:00	-9,27687	-35,40554	0,10	-	Floresta Ombrófila	AL-2706505-AF2264065B7C412E8AEF2C95C27C3B49
Piaçabuçu	1	23/02/2025	16:05:00	-10,38989	-36,47625	0,00	-	Formações Pioneiras	AL-2706802-86400C598AB34D4B3B668A7FB07A8AF



INSTITUTO DO MEIO AMBIENTE
ESTADO DE ALAGOAS

Av. Fernandes Lima, 679
Farol – CEP 57057-450 – Maceió, Alagoas.
Fone: 3315-1738/1778
Fax 3315-1732; www.ima.al.gov.

INSTITUTO DO MEIO AMBIENTE DE ALAGOAS
ASSESSORIA AMBIENTAL DE GEOPROCESSAMENTO
RELATÓRIO SEMANAL DE MONITORAMENTO DE FOCOS DE QUEIMADAS

Página: 15

Relatório:
23/02 a 01/03/2025

Porto Calvo	1	25/02/2025	16:58:00	-9,05119	-35,47874	0,00	-	-	AL-2707305-41BF68A0F5E94006912B6281C0822CB2
Porto Real do Colégio	1	24/02/2025	16:09:00	-10,18274	-36,82027	0,10	-	-	AL-2707503-2BB36231F5A74EB593A261E3620937A9
Santana do Mundaú	1	26/02/2025	16:24:00	-9,14478	-36,18803	0,00	-	-	AL-2708105-61C5918E4AF64105A22C5A2A97AAB88F
São José da Tapera	1	01/03/2025	15:28:00	-9,44703	-37,61306	0,00	-	-	AL-2708402-346007ACC4394B8ABEAB6AC9EE38C39D
Senador Rui Palmeira	1	27/02/2025	16:05:00	-9,41998	-37,55521	0,67	-	-	AL-2708956-B745C25DC3FD470F96887A3ED909BDBD
Tanque d'Arca	1	23/02/2025	15:39:00	-9,50954	-36,47715	0,00	-	-	AL-2709004-F44D1A21E70947F29648CDFE027D1A78