

RELATÓRIO DE MONITORAMENTO DE FOCOS DE QUEIMADAS

21 a 27 de Setembro de 2025

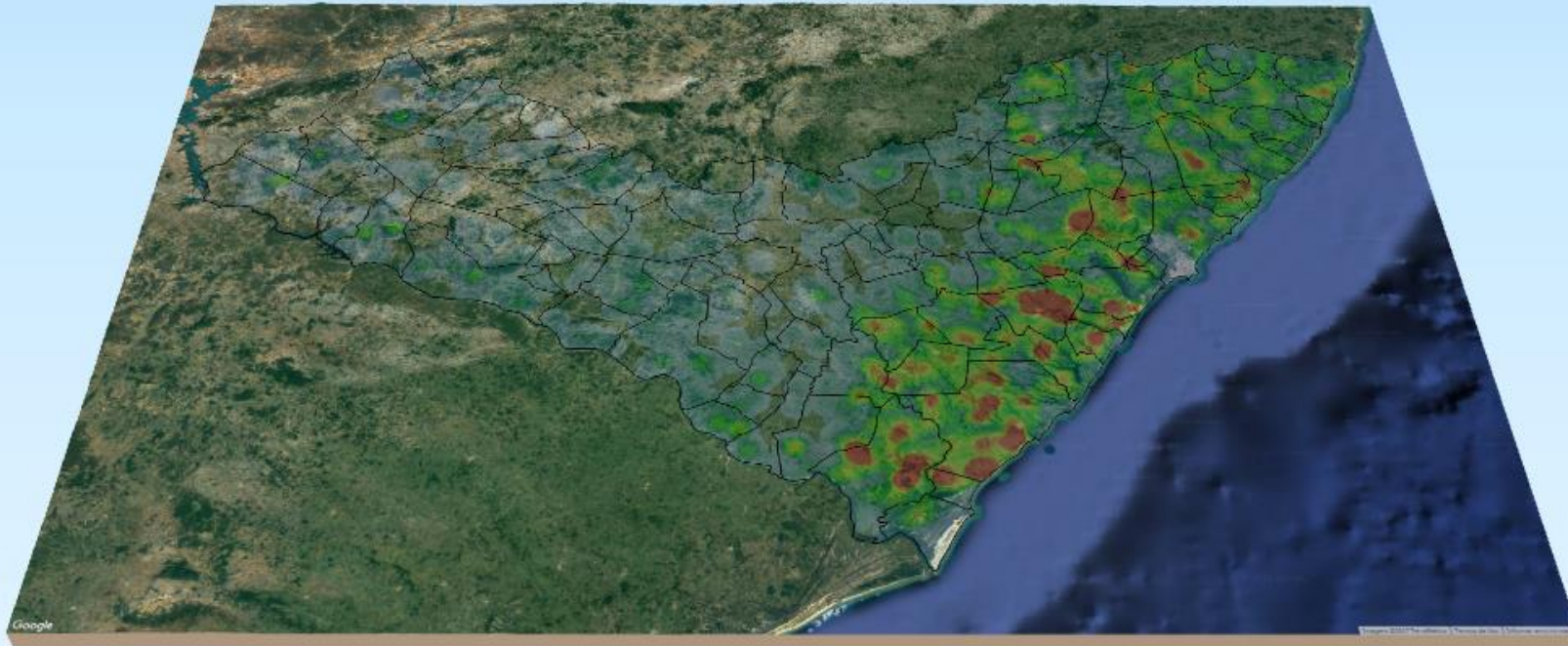

MONITORAMENTO DE FOCOS DE QUEIMADAS NO ESTADO DE ALAGOAS
RELATÓRIO TÉCNICO

PAULO SURUAGY DO AMARAL DANTAS

Governador do Estado de Alagoas

JUDSON CABRAL DE SANTANA

Secretário de Estado do Meio Ambiente e dos Recursos Hídricos

GUSTAVO RESSURREIÇÃO LOPES

Diretor-Presidente do Instituto do Meio Ambiente de Alagoas

IVENS BARBOZA LEÃO

Diretor Executivo de Gestão do
Instituto do Meio Ambiente de Alagoas

DANIEL NIVALDO DA CONCEIÇÃO

Supervisor de Geoprocessamento do
Instituto do Meio Ambiente de Alagoas

RESUMO DAS OCORRÊNCIAS DOS FOCOS DE QUEIMADAS

21 a 27/09/2025

QUANTIDADE TOTAL DE FOCOS NO ESTADO: 102

QUANTIDADE DE FOCOS MONITORADOS¹: 95

QUANTIDADE DE FOCOS QUE AFETARAM UNIDADES DE CONSERVAÇÃO: 8

APA de Murici: 3
APA do Pratagy: 3
APA Serra da Caiçara: 2

QUANTIDADE DE FOCOS QUE AFETARAM VEGETAÇÃO: 15

Caatinga: 6 Refúgio Ecológico: 2
Floresta Fitoecológica: 3 Floresta Estacional: 1
Floresta Ombrófila: 3

RANKING DOS MUNICÍPIOS COM MAIOR QUANTIDADE DE REGISTROS DE FOCOS:

1- Penedo: 15
2- Coruripe: 14
3- Flexeiras: 6
4- Jequiá da Praia: 6
5- Delmiro Gouveia: 5

RANKING DOS MUNICÍPIOS COM MENOR QUANTIDADE DE REGISTROS DE FOCOS:

1- Capela: 1
2- Feira Grande: 1
3- Jacaré dos Homens: 1
4- Marechal Deodoro: 1
5- Palmeira dos Índios: 1

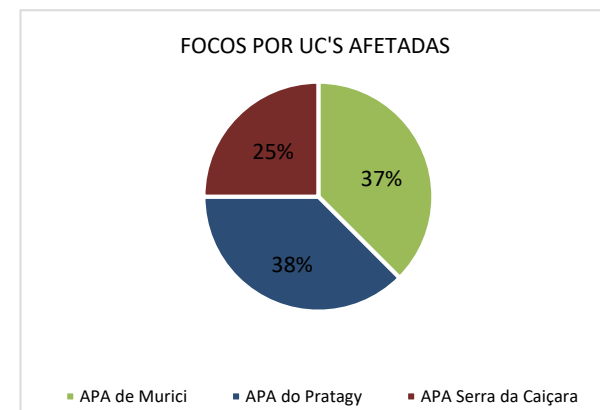
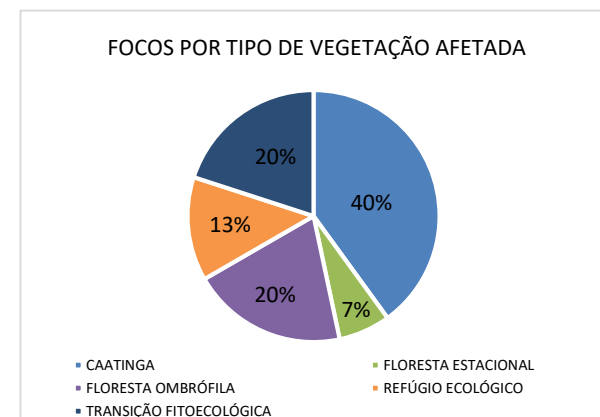
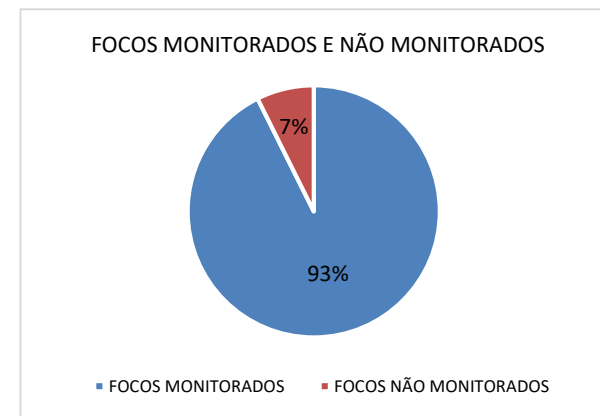

¹Focos monitorados correspondem àqueles que afetaram remanescentes de vegetação ou unidades de conservação, além das ocorrências identificadas nas propriedades rurais, segundo dados do Cadastro Ambiental Rural.



**INSTITUTO DO MEIO AMBIENTE
ESTADO DE ALAGOAS**

Av. Fernandes Lima, 679
Farol – CEP 57057-450 – Maceió, Alagoas.
Fone: 3315-1738/1778
Fax 3315-1732; www.ima.al.gov.

INSTITUTO DO MEIO AMBIENTE DE ALAGOAS

SUPERVISÃO DE GEOPROCESSAMENTO

RELATÓRIO SEMANAL DE MONITORAMENTO DE FOCOS DE QUEIMADAS

Evolução dos Focos de Queimadas

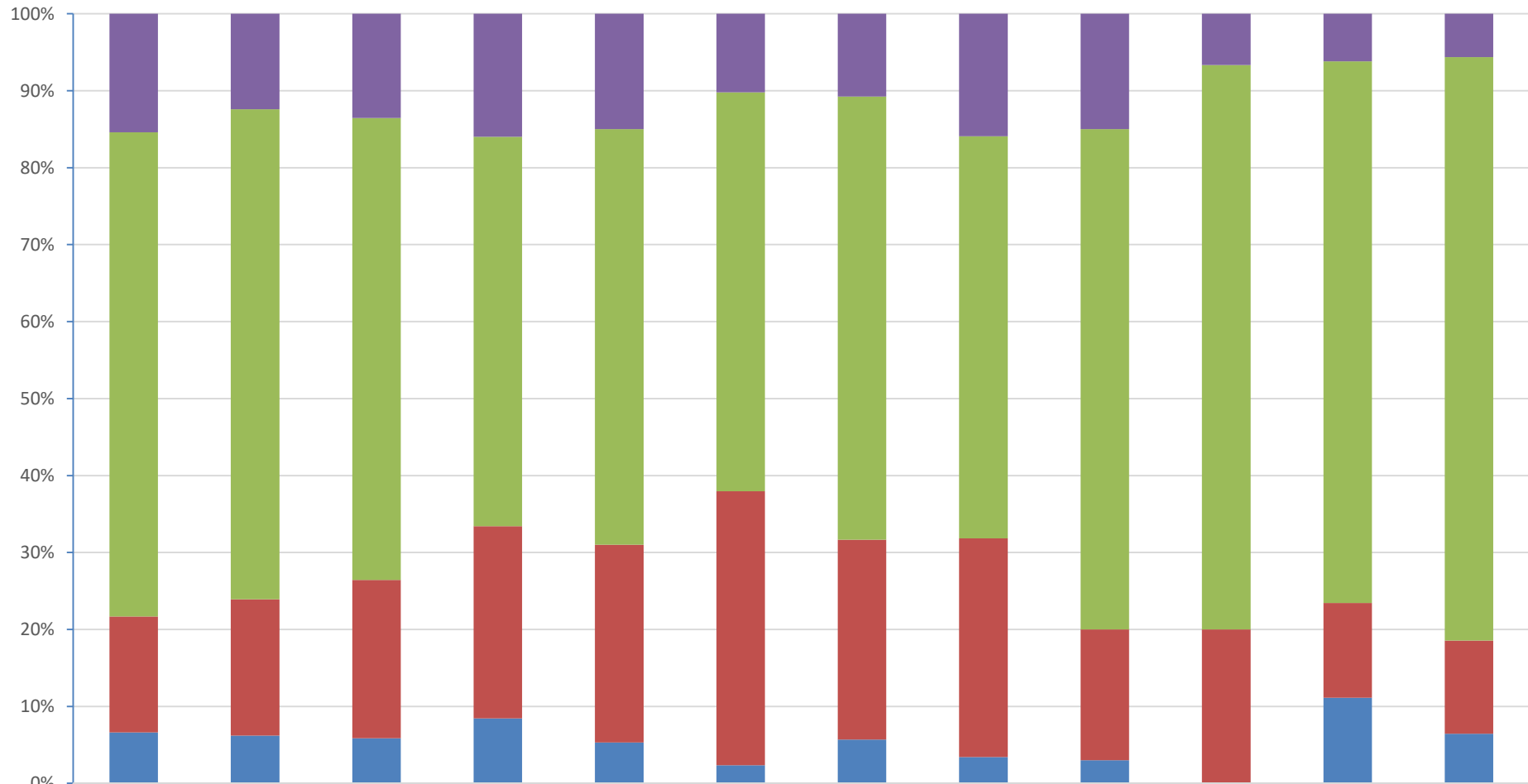

	2024	JAN	FEV	MAR	ABR	MAI	JUN	JUL	AGO	36	37	38
Focos Não Monitorados	2322	256	143	159	262	39	17	14	15	1	5	7
Propriedades CAR	9492	1315	634	503	944	198	91	46	65	11	57	94
Em Remanescentes de Vegetação	2274	366	217	248	449	136	41	25	17	3	10	15
Em Unidades de Conservação	998	128	62	84	93	9	9	3	3	0	9	8



INSTITUTO DO MEIO AMBIENTE
ESTADO DE ALAGOAS

Av. Fernandes Lima, 679
Farol – CEP 57057-450 – Maceió, Alagoas.
Fone: 3315-1738/1778
Fax 3315-1732; www.ima.al.gov.

INSTITUTO DO MEIO AMBIENTE DE ALAGOAS
ASSESSORIA AMBIENTAL DE GEOPROCESSAMENTO
RELATÓRIO SEMANAL DE MONITORAMENTO DE FOCOS DE QUEIMADAS

Página: 5

Relatório:
21 a 27/09/2025

Evolução dos Focos de Queimadas em Remanescentes de Vegetação

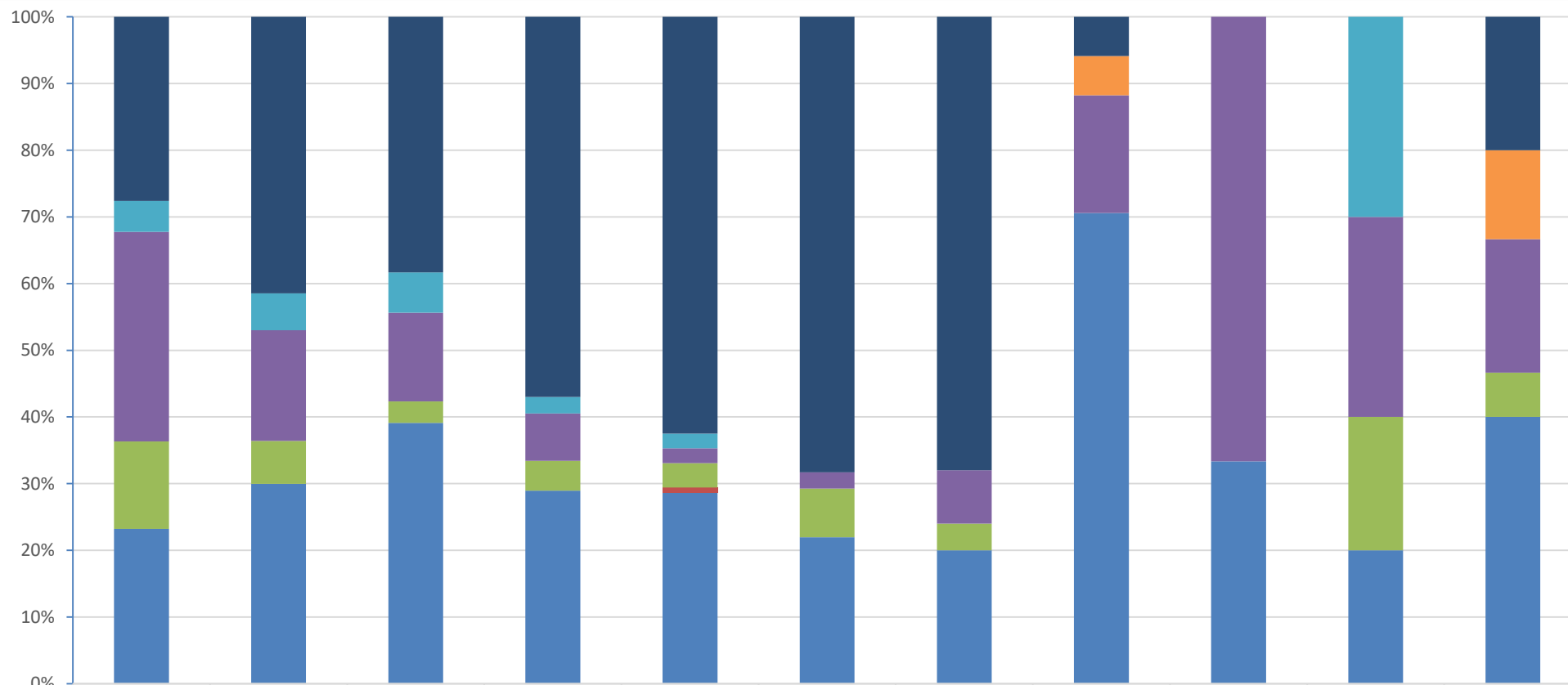

	JAN	FEV	MAR	ABR	MAI	JUN	JUL	AGO	36	37	38
■ Transição Fitoecológicas	101	90	95	256	85	28	17	1	0	0	3
■ Refúgio Ecológico	0	0	0	0	0	0	0	1	0	0	2
■ Formações Pioneiras	17	12	15	11	3	0	0	0	0	3	0
■ Floresta Ombrófila	115	36	33	32	3	1	2	3	2	3	3
■ Floresta Estacional	48	14	8	20	5	3	1	0	0	2	1
■ Cerrado	0	0	0	0	1	0	0	0	0	0	0
■ Caatinga	85	65	97	130	39	9	5	12	1	2	6

DISTRIBUIÇÃO ESPACIAL DOS FOCOS DE QUEIMADAS – 21 a 27/09/2025

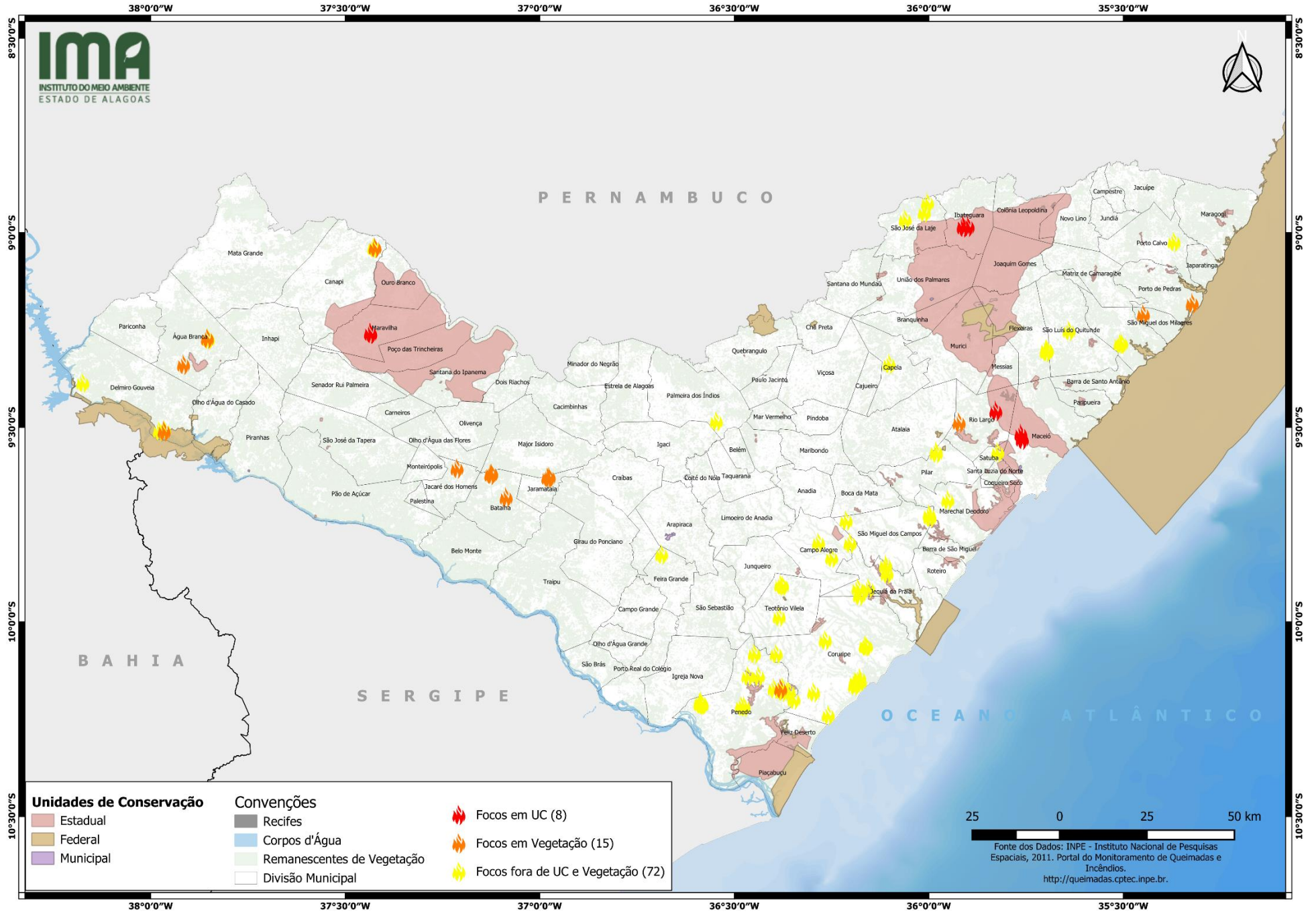

CONCENTRAÇÃO DOS FOCOS DE QUEIMADAS – 01/01/2025 a 27/09/2025

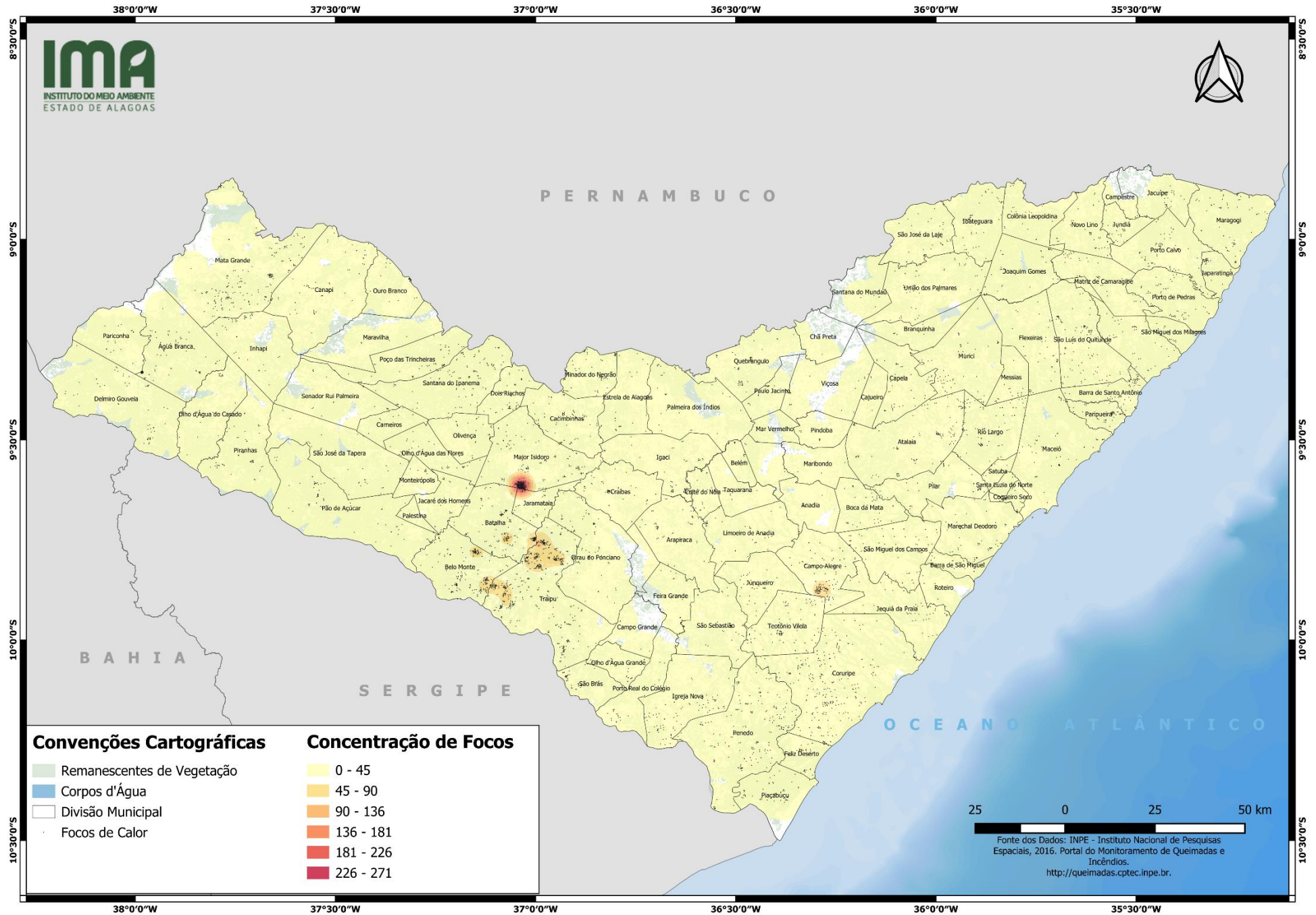



INSTITUTO DO MEIO AMBIENTE
ESTADO DE ALAGOAS

Av. Fernandes Lima, 679
Farol – CEP 57057-450 – Maceió, Alagoas.
Fone: 3315-1738/1778
Fax 3315-1732; www.ima.al.gov.

INSTITUTO DO MEIO AMBIENTE DE ALAGOAS
ASSESSORIA AMBIENTAL DE GEOPROCESSAMENTO
RELATÓRIO SEMANAL DE MONITORAMENTO DE FOCOS DE QUEIMADAS

Página: 11

Relatório:
21 a 27/09/2025

MUNICÍPIO	QTD FOCOS	DATA (aaaa/mm/dd)	HORA GMT (hms)	LATITUDE	LONGITUDE	PRECIPITAÇÃO (mm)	UNIDADE DE CONSERVAÇÃO	TIPO DE VEGETAÇÃO AFETADA	CÓDIGO DA PROPRIEDADE DE OCORRÊNCIA DO FOCO DE QUEIMADA
Penedo	15	22/09/2025	02:58:00	-10,20944	-36,58876	0,00	-	-	AL-2706703-F92D91A4F1D942EC963AC45DEBB2ABD9
		22/09/2025	02:58:00	-10,21238	-36,58257	0,00	-	-	AL-2706703-4A931A80AEC34A3B97053A71CB80F255
		22/09/2025	02:58:00	-10,21142	-36,58753	0,00	-	-	AL-2706703-F92D91A4F1D942EC963AC45DEBB2ABD9
		22/09/2025	02:58:00	-10,21044	-36,58376	0,00	-	-	AL-2706703-746A47DA2A2F43C7A01CAD377C72930
		21/09/2025	21:40:00	-10,17910	-36,37730	0,00	-	-	AL-2706703-31C44DD5FB534EDE9BCD4BBD7B2FAAF0
		22/09/2025	02:58:00	-10,20527	-36,58612	0,00	-	-	AL-2706703-F92D91A4F1D942EC963AC45DEBB2ABD9
		27/09/2025	00:11:00	-10,17173	-36,38099	0,00	-	Floresta Estacional	AL-2706703-5EAB2DDAD65F40E59179AF10E0815E34
		27/09/2025	00:11:00	-10,17116	-36,39795	0,00	-	-	AL-2706703-A0804751667A41FDBF71F56450E2D635
		26/09/2025	21:40:00	-10,13890	-36,46520	0,00	-	-	AL-2706703-EE8A1BCD5E214CD789F4FA488DC3BE76
		26/09/2025	21:40:00	-10,13940	-36,43820	0,00	-	-	AL-2706703-07CC39297926469388503DE60ADBDFDF
		22/09/2025	23:14:00	-10,21598	-36,48170	0,00	-	-	AL-2706703-92DDB7953B2B4A50B52291BAA847EC15
		22/09/2025	23:14:00	-10,21729	-36,47480	0,00	-	-	AL-2706703-92DDB7953B2B4A50B52291BAA847EC15
22/09/2025	15:12:00	-10,17817	-36,35952	0,00	-	-	AL-2706703-1D460B5EE43A4B3BADAC32DCF829BF2A		
22/09/2025	22:00:00	-10,08140	-36,44860	0,00	-	-	AL-2706703-53E96C50BD0946E189BBE0672E3B7BA3		
27/09/2025	00:11:00	-10,16753	-36,37614	0,00	-	-	AL-2706703-717F53639F1749029E36A4D596277010		
Coruripe	14	21/09/2025	23:10:00	-10,04630	-36,26640	0,00	-	-	AL-2702306-BC632E6717E94300B25C3A0087EA9FED
		23/09/2025	23:52:00	-10,08183	-36,39226	0,00	-	-	AL-2702306-3ECCD3E20FD34790B04ECE1C3D93CCOF
		25/09/2025	03:42:00	-10,15491	-36,18630	0,10	-	-	AL-2702306-F6F79537852542B78895456475ED4911
		22/09/2025	22:30:00	-10,04630	-36,26640	0,00	-	-	AL-2702306-BC632E6717E94300B25C3A0087EA9FED
		22/09/2025	22:50:00	-10,19890	-36,34680	0,00	-	-	AL-2702306-11D4CB135C2B422AA1C47AE1F5C74527
		22/09/2025	01:50:00	-10,23910	-36,25860	0,00	-	-	AL-2702306-E04242891CAF47729B4083DD631C27D4
		27/09/2025	02:50:00	-10,18060	-36,29620	0,00	-	-	AL-2702306-1E7D82C567BD40ABA40D5CE8B7AA8720
		27/09/2025	22:20:00	-10,16330	-36,19140	0,00	-	-	AL-2702306-91087AC8AE8043629331D396FD3F64D3
		26/09/2025	03:21:00	-10,06147	-36,16389	0,00	-	-	AL-2702306-BC632E6717E94300B25C3A0087EA9FED
		26/09/2025	03:21:00	-10,06208	-36,16039	0,00	-	-	AL-2702306-BC632E6717E94300B25C3A0087EA9FED
		25/09/2025	23:33:00	-10,15350	-36,17638	0,08	-	-	AL-2702306-E30E7E31703244AF811FEA350BF2DCF6
		25/09/2025	23:33:00	-10,14385	-36,17772	0,00	-	-	AL-2702306-945C41F8C30745678F222E350CAEBC2
		25/09/2025	03:42:00	-10,15435	-36,18979	0,09	-	-	AL-2702306-F6F79537852542B78895456475ED4911
25/09/2025	03:42:00	-10,15822	-36,18683	0,17	-	-	AL-2702306-91087AC8AE8043629331D396FD3F64D3		
Flexeiras	6	23/09/2025	03:30:00	-9,30337	-35,69858	0,00	-	-	AL-2702801-4C62397422A2414C8CA9DF8720D0005
		24/09/2025	15:48:00	-9,30519	-35,69845	0,00	-	-	AL-2702801-4C62397422A2414C8CA9DF8720D0005
		23/09/2025	04:19:00	-9,30506	-35,69708	0,00	-	-	AL-2702801-4C62397422A2414C8CA9DF8720D0005
		23/09/2025	04:19:00	-9,29957	-35,69633	0,00	-	-	AL-2702801-47A64D74C5504518BB47FCCE93462907
		23/09/2025	03:30:00	-9,29981	-35,69800	0,00	-	-	AL-2702801-47A64D74C5504518BB47FCCE93462907
		23/09/2025	03:57:00	-9,30245	-35,69546	0,00	-	-	AL-2702801-4C62397422A2414C8CA9DF8720D0005
Jequiá da Praia	6	26/09/2025	22:50:00	-9,91360	-36,15510	0,15	-	-	AL-2703759-805CFC090CC44D90B1D684FEF92F1E02
		22/09/2025	21:00:00	-9,85670	-36,11110	0,00	-	-	AL-2708600-85266AFD121B4931B32DDEFED0D0E808
		22/09/2025	21:00:00	-9,87600	-36,10770	0,00	-	-	AL-2703759-033ACC50020A4COD83B5F4D114948D86
		26/09/2025	22:50:00	-9,93240	-36,17880	0,10	-	-	AL-2703759-A3733CEC1E1B4D13998AC3418231C62C
		26/09/2025	22:50:00	-9,91310	-36,18220	0,10	-	-	AL-2703759-FFDC253C02F442B98A979E357D572E27



INSTITUTO DO MEIO AMBIENTE
ESTADO DE ALAGOAS
Av. Fernandes Lima, 679
Farol – CEP 57057-450 – Maceió, Alagoas.
Fone: 3315-1738/1778
Fax 3315-1732; www.ima.al.gov.

INSTITUTO DO MEIO AMBIENTE DE ALAGOAS
SUPERVISÃO DE GEOPROCESSAMENTO
RELATÓRIO SEMANAL DE MONITORAMENTO DE FOCOS DE QUEIMADAS

Página: 12

Relatório:
21 a 27/09/2025

		24/09/2025	15:46:00	-9,85280	-36,11121	0,00	-	-	AL-2708600-85266AFD121B4931B32DDEFED0D0E808
Delmiro Gouveia	5	23/09/2025	23:52:00	-9,38517	-38,17475	0,00	-	-	AL-2702405-1067BE3891FC47F6B25965EB63A52437
		23/09/2025	03:57:00	-9,50664	-37,96498	0,00	-	-	AL-2702405-6DF51B8B31294E27B24E5F742EB1A8C6
		23/09/2025	03:57:00	-9,51000	-37,96550	0,00	-	Refúgio Ecológico	AL-2702405-6DF51B8B31294E27B24E5F742EB1A8C6
		22/09/2025	23:14:00	-9,50887	-37,97785	0,00	-	-	AL-2702405-0F7CAB3242B6426FB7DEC481A73858D1
		23/09/2025	03:30:00	-9,50969	-37,96564	0,00	-	Refúgio Ecológico	AL-2702405-6DF51B8B31294E27B24E5F742EB1A8C6
São Miguel dos Campos	5	27/09/2025	22:20:00	-9,73940	-36,21270	0,00	-	-	AL-2701407-98EFF0310AAB468E86DB2DD843629AF7
		24/09/2025	00:20:00	-9,72410	-35,99910	0,20	-	-	AL-2708600-0907FDC66E4E41ABA5A853BF94CC2A67
		25/09/2025	01:30:00	-9,72410	-35,99910	0,00	-	-	AL-2708600-0907FDC66E4E41ABA5A853BF94CC2A67
		23/09/2025	23:50:00	-9,72410	-35,99910	0,00	-	-	AL-2708600-0907FDC66E4E41ABA5A853BF94CC2A67
		23/09/2025	23:52:00	-9,73164	-35,99722	0,00	-	-	AL-2708600-0907FDC66E4E41ABA5A853BF94CC2A67
Campo Alegre	4	23/09/2025	21:20:00	-9,79730	-36,20260	0,00	-	-	AL-2701407-98EFF0310AAB468E86DB2DD843629AF7
		26/09/2025	22:40:00	-9,79580	-36,28370	0,00	-	-	AL-2701407-E1046F6E029449A980FF69F62C6ED60
		23/09/2025	21:30:00	-9,79730	-36,20260	0,00	-	-	AL-2701407-98EFF0310AAB468E86DB2DD843629AF7
		23/09/2025	23:30:00	-9,83490	-36,24990	0,00	-	-	AL-2701407-E1046F6E029449A980FF69F62C6ED60
Água Branca	3	25/09/2025	15:29:00	-9,27151	-37,85435	0,00	-	Caatinga	AL-2700102-8F458AB90A874BC6B68C87C615BA01AF
		25/09/2025	16:18:00	-9,27322	-37,85190	0,00	-	-	AL-2700102-8F458AB90A874BC6B68C87C615BA01AF
		22/09/2025	15:33:00	-9,33834	-37,91571	0,00	-	Caatinga	AL-2700102-9B910C0D9C7F4A4EAA8CC7B4C862ACFB
Batalha	3	26/09/2025	04:14:00	-9,67997	-37,08659	0,00	-	Transição Fitoecológica	AL-2700706-B269AFE56C05491788236B8F547AFB11
		22/09/2025	16:24:00	-9,62124	-37,12626	0,00	-	Caatinga	AL-2700706-1A3E197DBBB24A78851CAD4753946C33
		23/09/2025	11:38:00	-9,61851	-37,12356	0,00	-	Caatinga	AL-2700706-9F0DA1DE52EC44B485088F80EC488317
Ibateguara	3	25/09/2025	15:29:00	-8,98387	-35,89920	0,00	APA de Murici	-	AL-2703007-10E0E940B98247B7A3BB2F097BD95A17
		26/09/2025	15:58:00	-8,98567	-35,91130	0,00	APA de Murici	-	AL-2703007-1D42B47AB54B4E388CEB163085C14C9B
		26/09/2025	15:58:00	-8,98231	-35,91182	0,00	APA de Murici	-	AL-2703007-1D42B47AB54B4E388CEB163085C14C9B
Pilar	3	26/09/2025	15:37:00	-9,56592	-35,98093	0,20	-	-	AL-2706901-C691BD6CFE844B7CA310201B1CDD20A5
		26/09/2025	15:37:00	-9,56183	-35,98142	0,20	-	-	AL-2706901-C691BD6CFE844B7CA310201B1CDD20A5
		26/09/2025	15:09:00	-9,56429	-35,98052	0,20	-	-	AL-2706901-C691BD6CFE844B7CA310201B1CDD20A5
São José da Laje	3	26/09/2025	15:58:00	-8,96541	-36,06105	0,00	-	-	AL-2708303-859C78BD58F46D3ADDE0BF39278C53E
		21/09/2025	15:31:00	-8,94772	-36,01195	0,00	-	-	AL-2708303-2CBC602101FA48EDBB577EF732B6A245
		22/09/2025	16:26:00	-8,92275	-36,00357	0,00	-	-	AL-2708303-2CBC602101FA48EDBB577EF732B6A245
Teotônio Vilela	3	26/09/2025	22:10:00	-9,98640	-36,38480	0,00	-	-	AL-2709152-26256F187877430E9E9D898422B5D52F
		26/09/2025	15:58:00	-9,90653	-36,37604	0,00	-	-	AL-2709152-A2D82A40932B48108E204CB0EC6955AC
		23/09/2025	23:52:00	-9,90511	-36,38107	0,00	-	-	AL-2709152-1775A10C725E482B94F1DEC05B01A25B
Canapi	2	26/09/2025	15:58:00	-9,03869	-37,42716	0,00	-	-	AL-2701605-207CC3E419F34E7FA865F627F090D157
		26/09/2025	15:58:00	-9,03816	-37,42368	0,00	-	Caatinga	AL-2701605-207CC3E419F34E7FA865F627F090D157
Jaramataia	2	27/09/2025	15:18:00	-9,62803	-36,97572	0,00	-	Transição Fitoecológica	AL-2703700-50CD54CE81C240F3A85D1FE060DA51C6
		27/09/2025	15:39:00	-9,62897	-36,97953	0,00	-	Transição Fitoecológica	AL-2703700-50CD54CE81C240F3A85D1FE060DA51C6
Maceió	2	26/09/2025	15:37:00	-9,53104	-35,76000	0,00	APA do Pratagy	-	AL-2704302-FB9929E79CBB46AFA023FE9E8F7D2E1E
		27/09/2025	22:30:00	-9,51680	-35,76360	1,23	APA do Pratagy	-	AL-2704302-FA183BBE7EF34765953220C41F10A0FE
Maravilha	2	23/09/2025	15:14:00	-9,25882	-37,43444	0,00	APA Serra da Caiçara	-	AL-2704609-4D9329792C904E769FFF77A0A4ED2CDE
		23/09/2025	16:05:00	-9,25721	-37,43549	0,00	APA Serra da Caiçara	-	AL-2704609-4D9329792C904E769FFF77A0A4ED2CDE
Passo de Camaragibe	2	21/09/2025	15:31:00	-9,28467	-35,50877	0,00	-	-	AL-2706505-E03DADA3F1D542E8ADD408776F5DD477
		21/09/2025	15:31:00	-9,28409	-35,50447	0,00	-	-	AL-2706505-E03DADA3F1D542E8ADD408776F5DD477



INSTITUTO DO MEIO AMBIENTE
ESTADO DE ALAGOAS

Av. Fernandes Lima, 679
Farol – CEP 57057-450 – Maceió, Alagoas.
Fone: 3315-1738/1778
Fax 3315-1732; www.ima.al.gov.

INSTITUTO DO MEIO AMBIENTE DE ALAGOAS
ASSESSORIA AMBIENTAL DE GEOPROCESSAMENTO
RELATÓRIO SEMANAL DE MONITORAMENTO DE FOCOS DE QUEIMADAS

Página: 13

Relatório:
21 a 27/09/2025

Rio Largo	2	23/09/2025	00:10:00	-9,45790	-35,82810	0,00	APA do Pratygy	-	AL-2707701-1C01697DAC4849F49B0A903CC01BDE55
		27/09/2025	16:33:00	-9,48750	-35,92237	2,73	-	Floresta Ombrófila	AL-2707701-C974536A0F9344E6B5C2E8DAC1937825
Capela	1	23/09/2025	16:05:00	-9,33687	-36,10223	0,00	-	-	AL-2701704-E8FD638EB946466B8652ED026096188B
Feira Grande	1	23/09/2025	16:05:00	-9,82623	-36,68694	0,00	-	-	AL-2702603-7879A999CF40442B9CE22D232596B57C
Jacaré dos Homens	1	22/09/2025	15:33:00	-9,60527	-37,21270	0,00	-	Caatinga	-
Marechal Deodoro	1	24/09/2025	23:30:00	-9,68650	-35,95140	0,10	-	-	AL-2704708-862D21C8A4E64B77B370543E45A25AA6
Palmeira dos Índios	1	23/09/2025	16:05:00	-9,48425	-36,54632	0,00	-	-	AL-2706307-91B63295E6514EF981BEF74646EB081B
Porto Calvo	1	26/09/2025	15:58:00	-9,02306	-35,36996	0,00	-	-	AL-2707305-3A372204D4B04267BD219BBA0D1D1A29
Porto de Pedras	1	22/09/2025	15:12:00	-9,18106	-35,32306	0,00	-	Floresta Ombrófila	AL-2707404-A6F40011760A40BDA29769F2B9186BD5
São Luís do Quitunde	1	23/09/2025	23:52:00	-9,25178	-35,63974	0,00	-	-	AL-2708501-6E635E0052FB4A94A4386EBB470C549A
São Miguel dos Milagres	1	26/09/2025	17:34:00	-9,20952	-35,44880	0,01	-	Floresta Ombrófila	AL-2706505-145FF9BED312442EBEF78ED2FCB6CD1F
Satuba	1	26/09/2025	15:09:00	-9,56347	-35,82305	0,08	-	-	AL-2708907-542F4F7402AB4F3EB435F3597A109404