

RELATÓRIO DE MONITORAMENTO DE FOCOS DE QUEIMADAS

19 a 25 de Abril de 2026

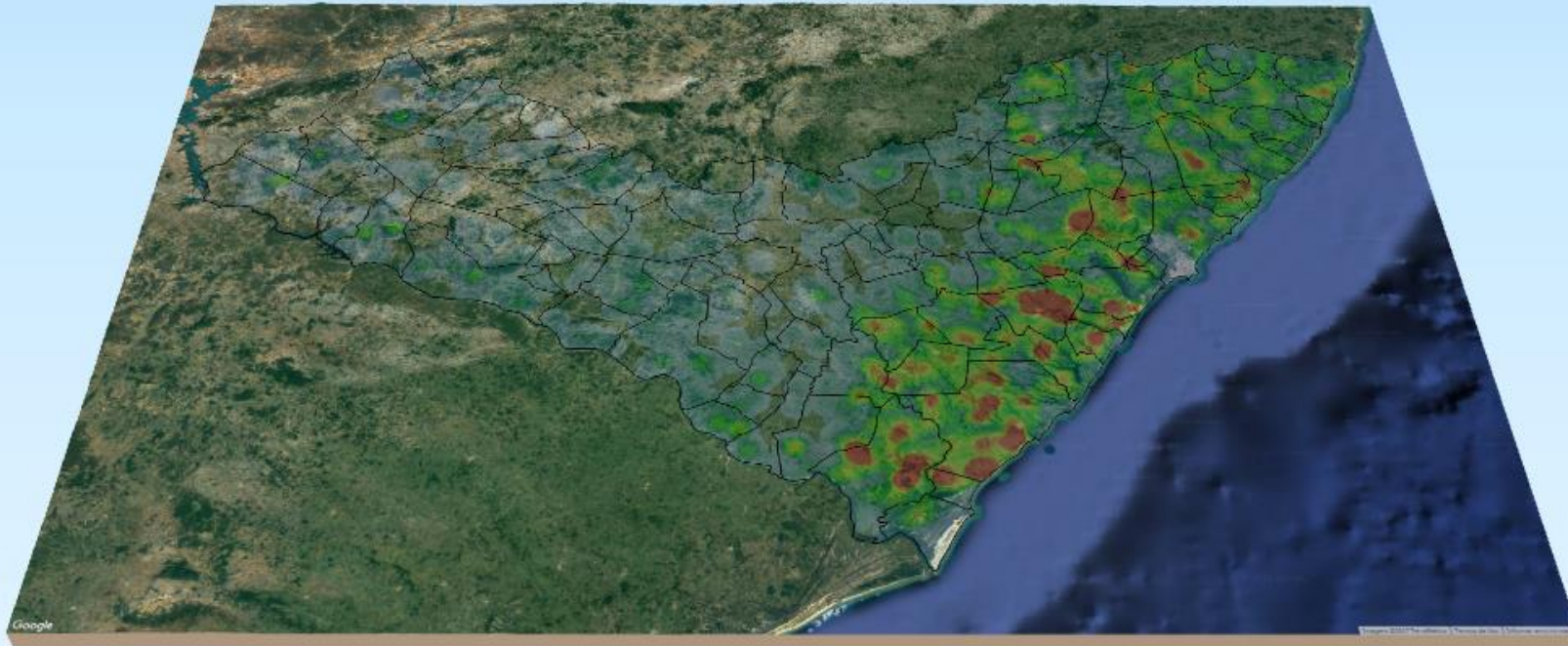

MONITORAMENTO DE FOCOS DE QUEIMADAS NO ESTADO DE ALAGOAS
RELATÓRIO TÉCNICO

PAULO SURUAGY BRITTO DO AMARAL DANTAS

Governador do Estado de Alagoas

JOÃO YGOR DA COSTA ARAÚJO

Secretário de Estado do Meio Ambiente e dos Recursos Hídricos

GUSTAVO RESSURREIÇÃO LOPES

Diretor-Presidente do Instituto do Meio Ambiente de Alagoas

IVENS BARBOZA LEÃO

Diretor Executivo do Instituto do Meio Ambiente de Alagoas

DANIEL NIVALDO DA CONCEIÇÃO

Supervisor de Geoprocessamento do
Instituto do Meio Ambiente de Alagoas

RESUMO DAS OCORRÊNCIAS DOS FOCOS DE QUEIMADAS 19/04 a 25/04/2026

QUANTIDADE TOTAL DE FOCOS NO ESTADO: 34

QUANTIDADE DE FOCOS MONITORADOS¹: 26

QUANTIDADE DE FOCOS QUE AFETARAM UNIDADES DE CONSERVAÇÃO: 0

QUANTIDADE DE FOCOS QUE AFETARAM VEGETAÇÃO²: 16

Caatinga: 12

Transição Fitoecológica: 4

RANKING DOS MUNICÍPIOS COM MAIOR QUANTIDADE DE REGISTROS DE FOCOS:

- 1- Batalha: 4
- 2- Jacaré dos Homens: 3
- 3- Jaramataia: 3
- 4- Piranhas: 3
- 5- Belo Monte: 2

RANKING DOS MUNICÍPIOS COM MENOR QUANTIDADE DE REGISTROS DE FOCOS:

- 1- Canapi: 1
- 2- Minador do Negrão: 1
- 3- Olho d'Água do Casado: 1
- 4- Pariconha: 1
- 5- Santana do Ipanema: 1

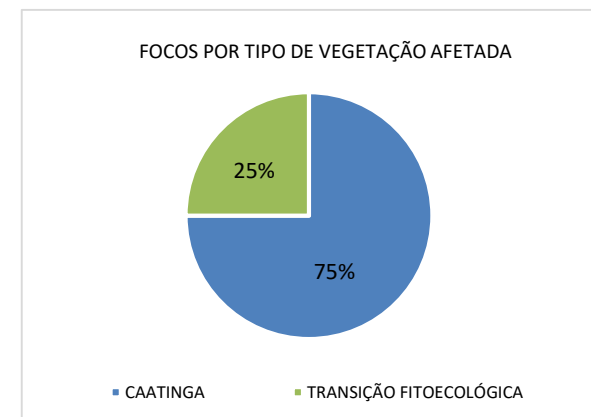
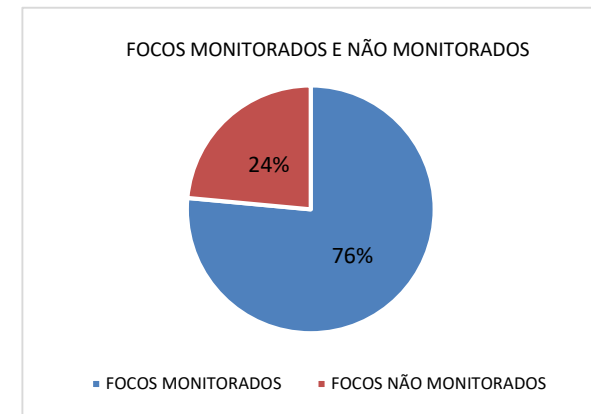

¹Focos monitorados correspondem àqueles que afetaram remanescentes de vegetação ou unidades de conservação, além das ocorrências identificadas nas propriedades rurais, segundo dados do Cadastro Ambiental Rural.

²A partir do relatório 02/2026, passou-se a considerar os dados de vegetação do MapBiomas Coleção 10 (2023), em substituição aos dados do IMA (2016) anteriormente utilizados.



INSTITUTO DO MEIO AMBIENTE
ESTADO DE ALAGOAS

Av. Fernandes Lima, 679
Farol – CEP 57057-450 – Maceió, Alagoas.
Fone: 3315-1738/1778
Fax 3315-1732; www.ima.al.gov.

INSTITUTO DO MEIO AMBIENTE DE ALAGOAS

SUPERVISÃO DE GEOPROCESSAMENTO

RELATÓRIO SEMANAL DE MONITORAMENTO DE FOCOS DE QUEIMADAS

Página: 4

Relatório:
19/04 a 25/04/2026

Evolução dos Focos de Queimadas

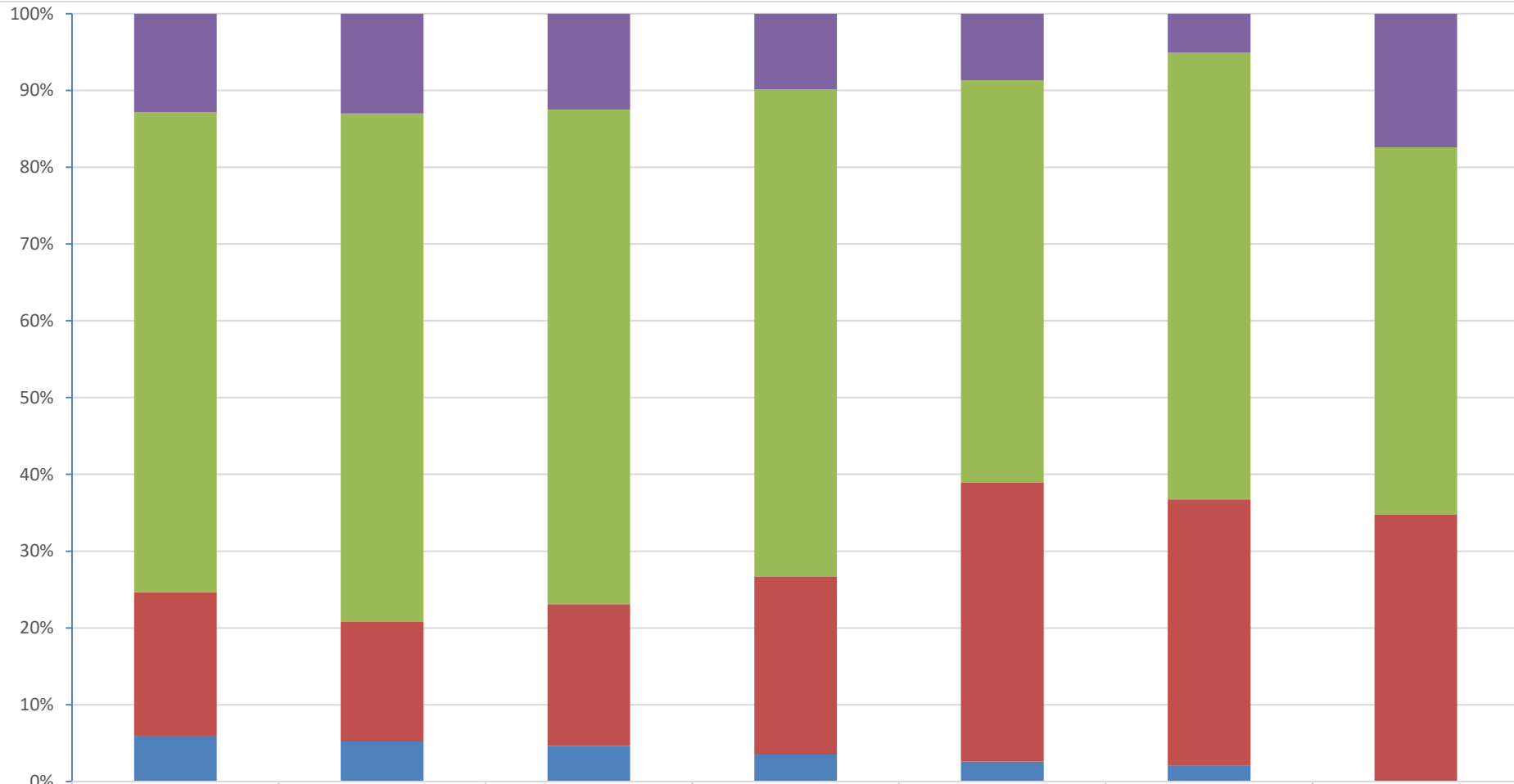

■ Focos Não Monitorados	1516	250	208	146	20	5	8
■ Propriedades CAR	7348	1270	1073	938	121	57	22
■ Em Remanescentes de Vegetação	2201	300	308	343	84	34	16
■ Em Unidades de Conservação	702	100	77	52	6	2	0



INSTITUTO DO MEIO AMBIENTE
ESTADO DE ALAGOAS

Av. Fernandes Lima, 679
Farol – CEP 57057-450 – Maceió, Alagoas.
Fone: 3315-1738/1778
Fax 3315-1732; www.ima.al.gov.

INSTITUTO DO MEIO AMBIENTE DE ALAGOAS
ASSESSORIA AMBIENTAL DE GEOPROCESSAMENTO
RELATÓRIO SEMANAL DE MONITORAMENTO DE FOCOS DE QUEIMADAS

Página: 5

Relatório:
19/04 a 25/04/2026

Evolução dos Focos de Queimadas em Remanescentes de Vegetação

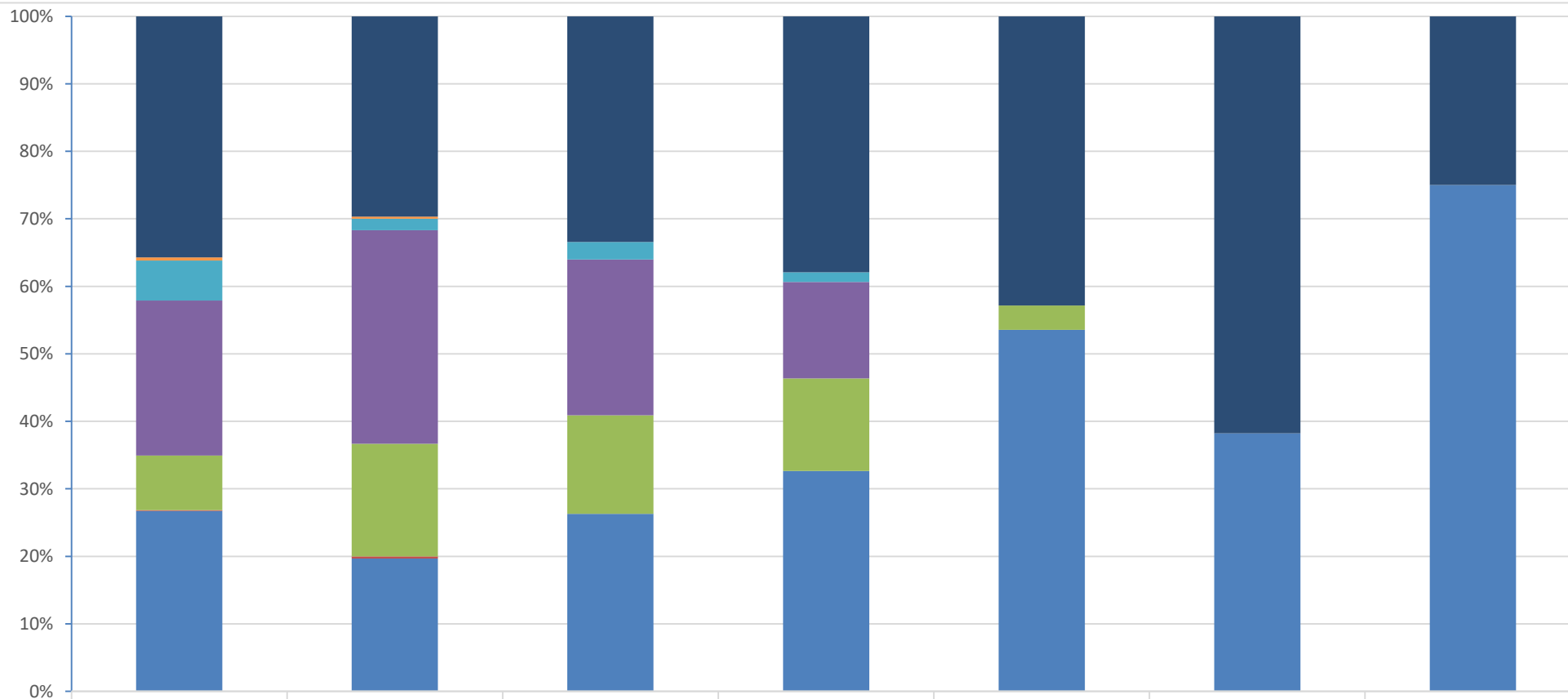

- Transição Fitoecológicas
- Refúgio Ecológico
- Formações Pioneiras
- Floresta Ombrófila
- Floresta Estacional
- Cerrado
- Caatinga

	2025	JAN	FEV	MAR	14	15	16
Transição Fitoecológicas	786	89	103	130	36	21	4
Refúgio Ecológico	10	1	0	0	0	0	0
Formações Pioneiras	131	5	8	5	0	0	0
Floresta Ombrófila	505	95	71	49	0	0	0
Floresta Estacional	178	50	45	47	3	0	0
Cerrado	3	1	0	0	0	0	0
Caatinga	588	59	81	112	45	13	12



INSTITUTO DO MEIO AMBIENTE
ESTADO DE ALAGOAS

Av. Fernandes Lima, 679
Farol – CEP 57057-450 – Maceió, Alagoas.
Fone: 3315-1738/1778
Fax 3315-1732; www.ima.al.gov.

INSTITUTO DO MEIO AMBIENTE DE ALAGOAS

SUPERVISÃO DE GEOPROCESSAMENTO

RELATÓRIO SEMANAL DE MONITORAMENTO DE FOCOS DE QUEIMADAS

Evolução dos Focos de Queimadas em APAs

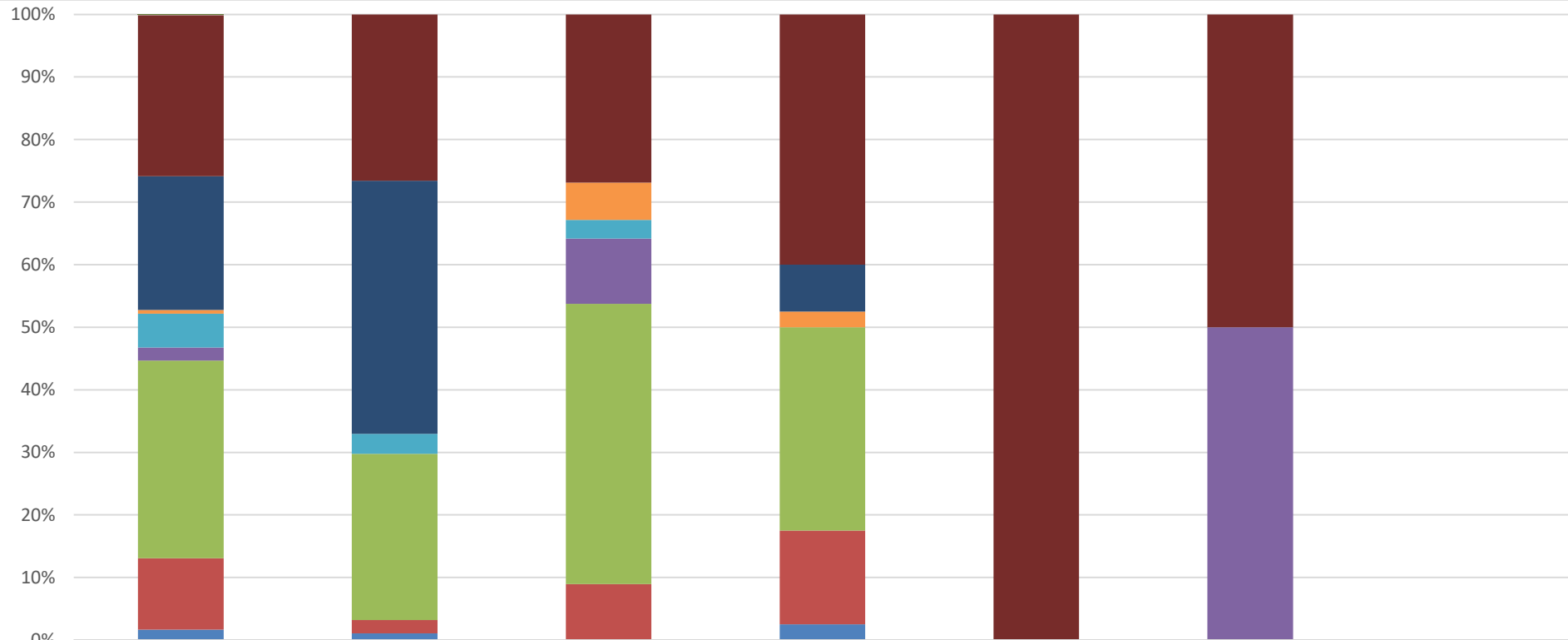

	2025	JAN	FEV	MAR	14	15	16
■ APA Jurema	1	0	0	0	0	0	0
■ APA Serra da Caiçara	171	25	18	16	6	1	0
■ APA do Pratagy	142	38	0	3	0	0	0
■ APA do Catolé e Fernão Velho	4	0	4	1	0	0	0
■ APA de Santa Rita	36	3	2	0	0	0	0
■ APA de Piaçabuçu	14	0	7	0	0	1	0
■ APA de Murici	210	25	30	13	0	0	0
■ APA da Marituba do Peixe	76	2	6	6	0	0	0
■ APA Costa dos Corais	11	1	0	1	0	0	0



INSTITUTO DO MEIO AMBIENTE
ESTADO DE ALAGOAS

Av. Fernandes Lima, 679
Farol – CEP 57057-450 – Maceió, Alagoas.
Fone: 3315-1738/1778
Fax 3315-1732; www.ima.al.gov.

INSTITUTO DO MEIO AMBIENTE DE ALAGOAS
ASSESSORIA AMBIENTAL DE GEOPROCESSAMENTO
RELATÓRIO SEMANAL DE MONITORAMENTO DE FOCOS DE QUEIMADAS

Evolução dos Focos de Queimadas em RPPN's

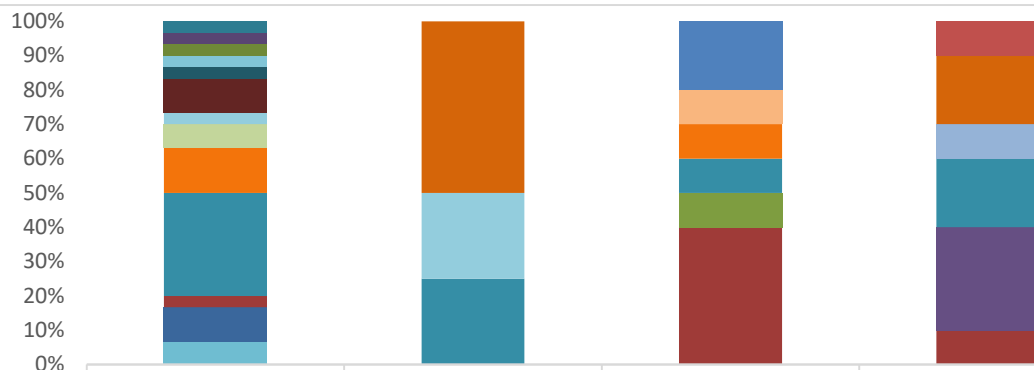

	2025	JAN	FEV	MAR	14	15	16
RPPN Mutum de Alagoas I	0	0	0	1	0	0	0
RPPN Afrânio Menezes	0	0	2	0	0	0	0
RPPN Mutum de Alagoas II	0	2	0	2	0	0	0
RPPN José Abdon Malta	1	0	0	0	0	0	0
RPPN Baixa Grande	1	0	0	0	0	0	0
RPPN Garabu	1	0	0	0	0	0	0
RPPN Sereno	0	0	1	0	0	0	0
RPPN Reserva Mata da Sálvia	1	0	0	0	0	0	0
RPPN Serra d'Água	1	0	0	0	0	0	0
RPPN Quebra Carro	3	0	0	0	0	0	0
RPPN Mata do Cedro	1	1	0	0	0	0	0
RPPN Júlia Silveira Coutinho	2	0	0	0	0	0	0
RPPN Eustáquio Toledo Neto	0	0	0	1	0	0	0
RPPN Dubinha Guimarães	4	0	1	0	0	0	0
RPPN Conceição Lyra 3	9	1	1	2	0	0	0
RPPN Conceição Lyra 2	0	0	0	3	0	0	0
RPPN Carlos Lyra	0	0	1	0	0	0	0
RPPN Boca do Rio	1	0	4	1	0	0	0
RPPN Benedito Coutinho	3	0	0	0	0	0	0
RPPN Antônio Coutinho	2	0	0	0	0	0	0



INSTITUTO DO MEIO AMBIENTE
ESTADO DE ALAGOAS

Av. Fernandes Lima, 679
Farol – CEP 57057-450 – Maceió, Alagoas.
Fone: 3315-1738/1778
Fax 3315-1732; www.ima.al.gov.

INSTITUTO DO MEIO AMBIENTE DE ALAGOAS

SUPERVISÃO DE GEOPROCESSAMENTO

RELATÓRIO SEMANAL DE MONITORAMENTO DE FOCOS DE QUEIMADAS

Evolução dos Focos de Queimadas em Outras Unidades de Conservação

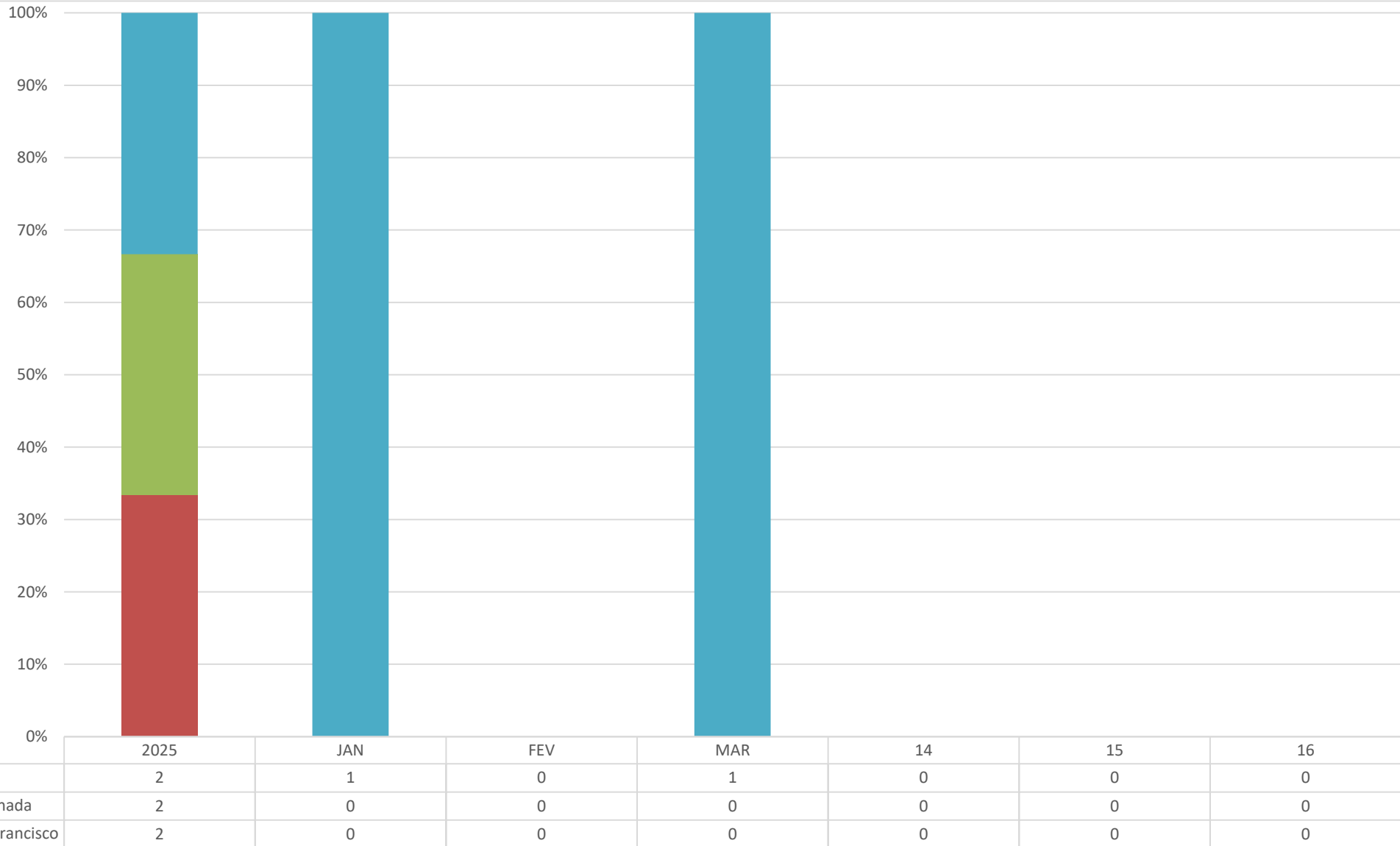

DISTRIBUIÇÃO ESPACIAL DOS FOCOS DE QUEIMADAS – 19/04 a 25/04/2026

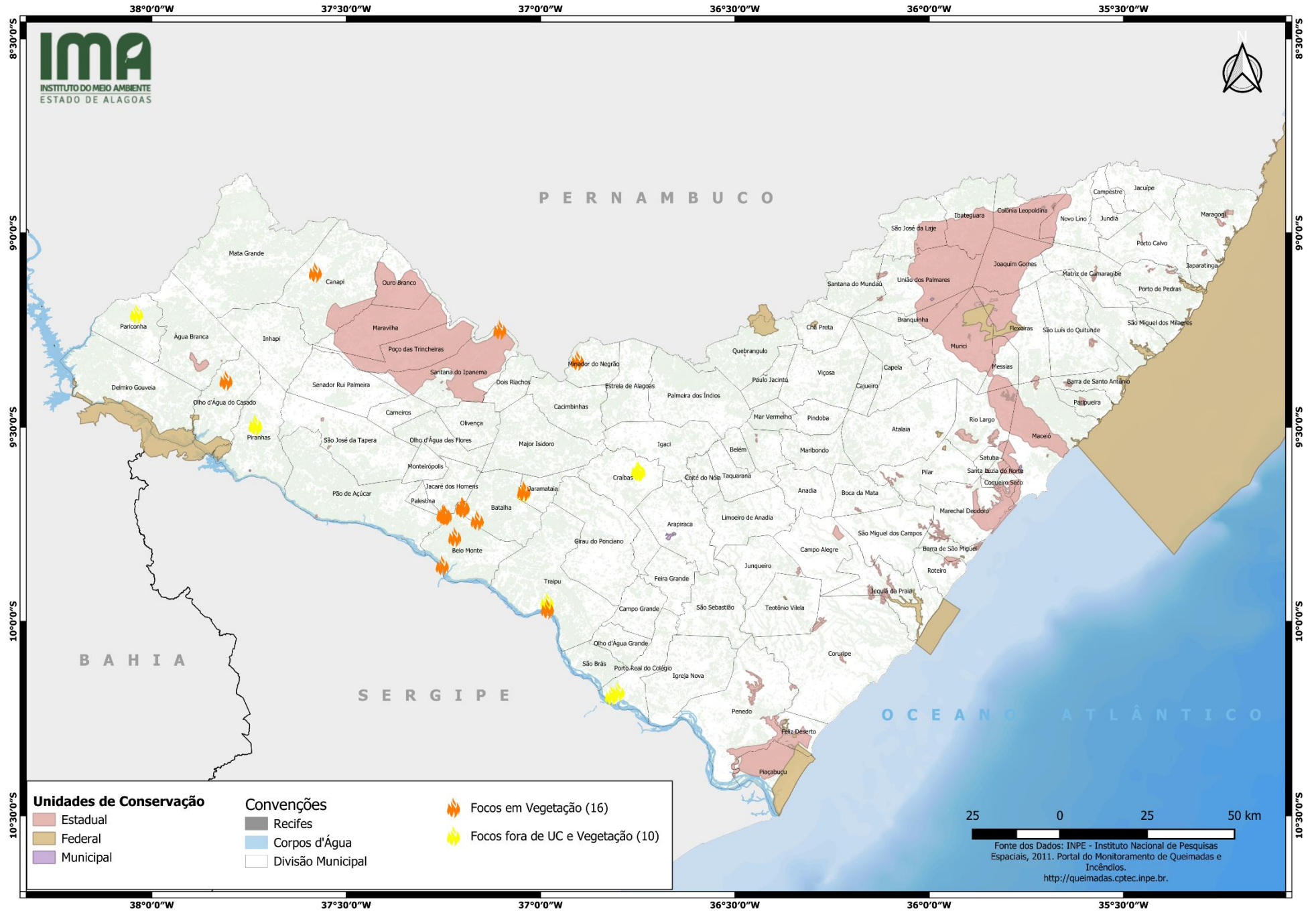

CONCENTRAÇÃO DOS FOCOS DE QUEIMADAS – 01/01/2026 a 25/04/2026

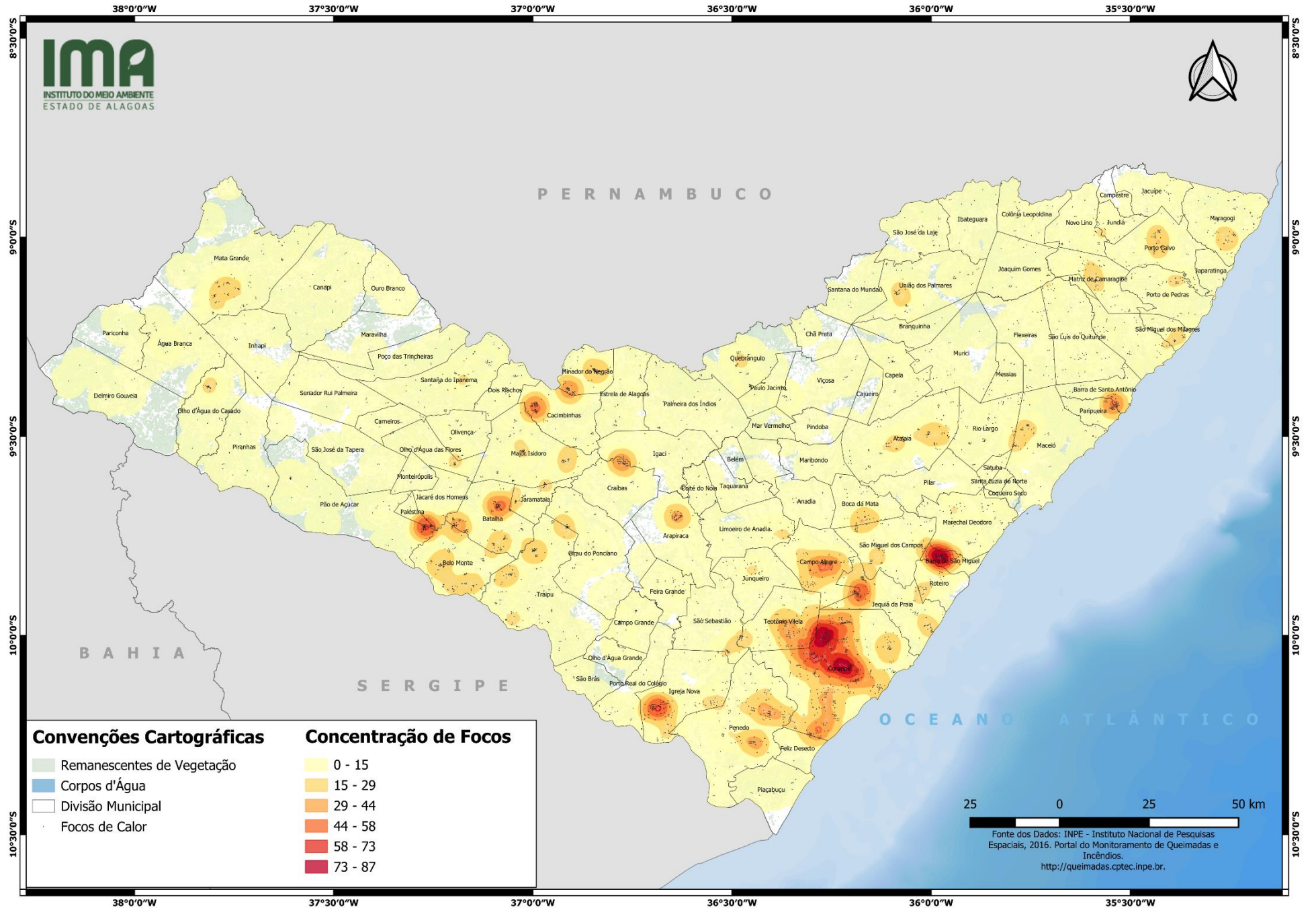



INSTITUTO DO MEIO AMBIENTE
ESTADO DE ALAGOAS

Av. Fernandes Lima, 679
Farol – CEP 57057-450 – Maceió, Alagoas.
Fone: 3315-1738/1778
Fax 3315-1732; www.ima.al.gov.

INSTITUTO DO MEIO AMBIENTE DE ALAGOAS
ASSESSORIA AMBIENTAL DE GEOPROCESSAMENTO
RELATÓRIO SEMANAL DE MONITORAMENTO DE FOCOS DE QUEIMADAS

Página: 11

Relatório:
19/04 a 25/04/2026

MUNICÍPIO	QTD FOCOS	DATA (aaaa/mm/dd)	HORA GMT (hms)	LATITUDE	LONGITUDE	PRECIPITAÇÃO (mm)	UNIDADE DE CONSERVAÇÃO	TIPO DE VEGETAÇÃO AFETADA	CÓDIGO DA PROPRIEDADE DE OCORRÊNCIA DO FOCO DE QUEIMADA
Batalha	4	19/04/2026	03:32:00	-9,70590	-37,19927	3,80	-	Caatinga	-
		19/04/2026	03:32:00	-9,70498	-37,20185	3,88	-	Caatinga	-
		20/04/2026	16:20:00	-9,70812	-37,20139	1,31	-	Caatinga	-
		20/04/2026	16:20:00	-9,73956	-37,16321	1,35	-	Caatinga	AL-2700706-6190075A171D410D90643B1BF40BFC7D
Jacaré dos Homens	3	20/04/2026	16:39:00	-9,72412	-37,24773	1,41	-	Caatinga	AL-2703403-1618502A169D4C898F63AB0F23FD2215
		20/04/2026	16:39:00	-9,72476	-37,25120	1,39	-	Caatinga	AL-2703403-1618502A169D4C898F63AB0F23FD2215
		20/04/2026	18:15:00	-9,72764	-37,24506	1,37	-	Caatinga	AL-2703403-E9ED2EE347154371B56536860CEFA7C6
Jaramataia	3	20/04/2026	04:04:00	-9,66583	-37,04371	1,02	-	Transição Fitoecológica	AL-2703700-554D3485B1C043C1BCA826AE12D41227
		20/04/2026	15:48:00	-9,66322	-37,04317	0,95	-	Transição Fitoecológica	AL-2703700-554D3485B1C043C1BCA826AE12D41227
		20/04/2026	03:45:00	-9,66803	-37,04403	1,07	-	-	AL-2703700-554D3485B1C043C1BCA826AE12D41227
Piranhas	3	20/04/2026	16:20:00	-9,49494	-37,73340	0,00	-	-	AL-2707107-490E1801FF2F4004A4ABB34F474F3A11
		20/04/2026	16:20:00	-9,49374	-37,73360	0,00	-	-	AL-2707107-490E1801FF2F4004A4ABB34F474F3A11
		20/04/2026	15:48:00	-9,49375	-37,73458	0,00	-	-	AL-2707107-490E1801FF2F4004A4ABB34F474F3A11
Belo Monte	2	20/04/2026	16:20:00	-9,78256	-37,22104	1,09	-	Caatinga	AL-2700904-3A87CB1A80054A88BE2672826EBC7731
		24/04/2026	16:13:00	-9,85580	-37,25322	0,46	-	Caatinga	AL-2700904-D7FB3579E30D469286501FD6B8577D18
Craíbas	2	23/04/2026	15:44:00	-9,61355	-36,74703	0,30	-	-	AL-2702355-211C17DE50FC49C8B2C9C2C0AD67FF8B
		23/04/2026	15:44:00	-9,61273	-36,75071	0,30	-	-	AL-2702355-DEED4A85805E4147B781206B9E42FFB7
Porto Real do Colégio	2	20/04/2026	16:39:00	-10,18082	-36,80074	1,71	-	-	AL-2707503-5BCDEDC1F8F84754BFF0C4248F546A34
		20/04/2026	16:20:00	-10,19080	-36,81790	1,30	-	-	AL-2707503-049F858F83724C7EB731EA24DE3DCF11
Traipu	2	24/04/2026	16:13:00	-9,96765	-36,98255	0,33	-	Caatinga	AL-2709202-61C70925A6E1452CADDAEF0DF4FAD400
		20/04/2026	15:48:00	-9,95055	-36,98362	2,70	-	-	AL-2709202-61C70925A6E1452CADDAEF0DF4FAD400
Canapi	1	20/04/2026	15:48:00	-9,10140	-37,57977	3,16	-	Caatinga	AL-2701605-FCF31D6D60A24E61ACFEAD13AF0A571B
Minador do Negrão	1	20/04/2026	16:20:00	-9,32851	-36,90520	22,27	-	Transição Fitoecológica	AL-2705309-06E5F79C03B342A8A9022C27911CD723
Olho d'Água do Casado	1	21/04/2026	15:31:00	-9,37928	-37,80944	3,91	-	Caatinga	AL-2705804-DD007EEB4EFA4FF288FAF25E41294D0B
Pariconha	1	20/04/2026	16:20:00	-9,20798	-38,03946	0,00	-	-	AL-2706422-D2591D81AAC2426C97C399CB7EAD590B
Santana do Ipanema	1	20/04/2026	16:20:00	-9,24888	-37,10508	8,46	-	Transição Fitoecológica	-