

RELATÓRIO DE MONITORAMENTO DE FOCOS DE QUEIMADAS

26 de Abril a 02 de Maio de 2026

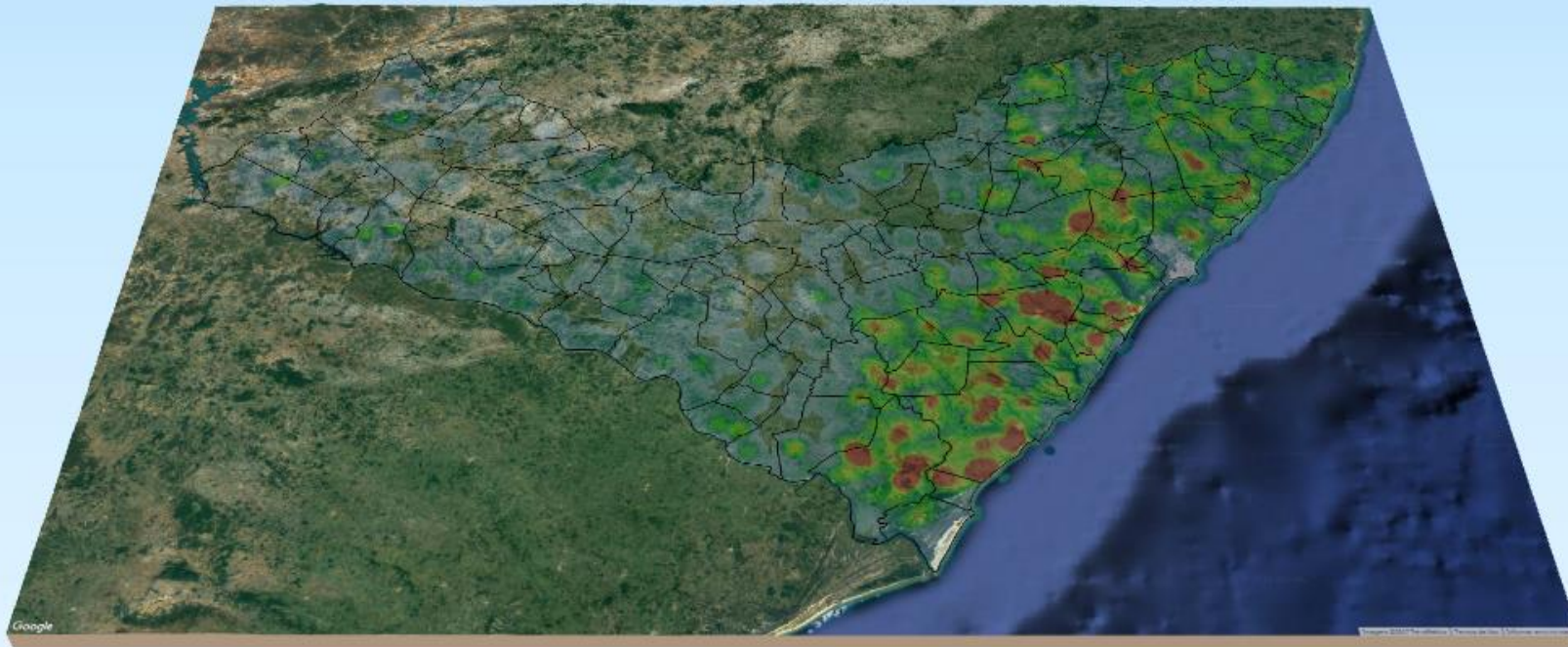

MONITORAMENTO DE FOCOS DE QUEIMADAS NO ESTADO DE ALAGOAS
RELATÓRIO TÉCNICO

PAULO SURUAGY BRITTO DO AMARAL DANTAS

Governador do Estado de Alagoas

JOÃO YGOR DA COSTA ARAÚJO

Secretário de Estado do Meio Ambiente e dos Recursos Hídricos

GUSTAVO RESSURREIÇÃO LOPES

Diretor-Presidente do Instituto do Meio Ambiente de Alagoas

IVENS BARBOZA LEÃO

Diretor Executivo do Instituto do Meio Ambiente de Alagoas

DANIEL NIVALDO DA CONCEIÇÃO

Supervisor de Geoprocessamento do
Instituto do Meio Ambiente de Alagoas

RESUMO DAS OCORRÊNCIAS DOS FOCOS DE QUEIMADAS

26/04 a 02/05/2026

QUANTIDADE TOTAL DE FOCOS NO ESTADO: 50

QUANTIDADE DE FOCOS MONITORADOS¹: 36

QUANTIDADE DE FOCOS QUE AFETARAM UNIDADES DE CONSERVAÇÃO: 2

APA Serra da Caiçara: 2

QUANTIDADE DE FOCOS QUE AFETARAM VEGETAÇÃO²: 16

Caatinga: 13

Transição Fitoecológica: 3

RANKING DOS MUNICÍPIOS COM MAIOR QUANTIDADE DE REGISTROS DE FOCOS:

- 1- Batalha: 10
- 2- Canapi: 7
- 3- Delmiro Gouveia: 3
- 4- Mata Grande: 3
- 5- Belo Monte: 2

RANKING DOS MUNICÍPIOS COM MENOR QUANTIDADE DE REGISTROS DE FOCOS:

- 1- Água Branca: 1
- 2- Craíbas: 1
- 3- Girau do Ponciano: 1
- 4- Pão de Açúcar: 1
- 5- Penedo: 1

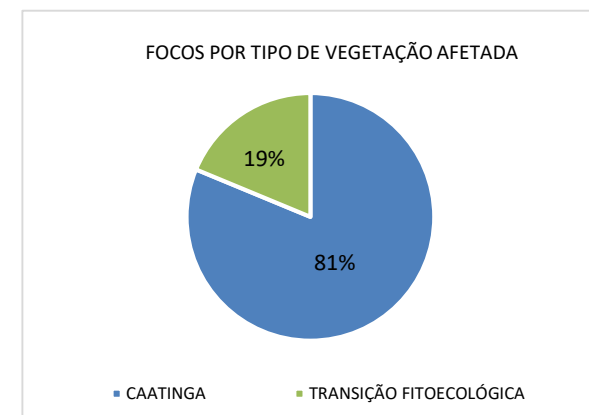
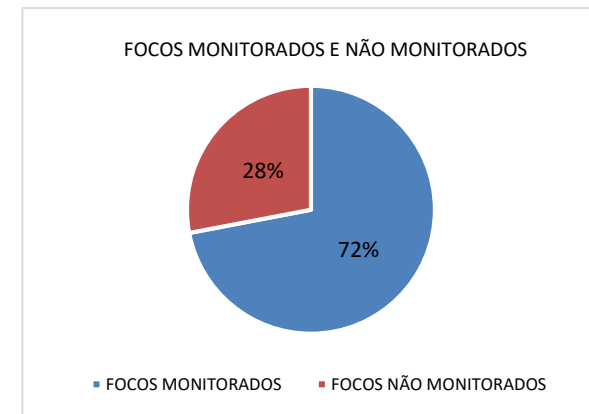

¹Focos monitorados correspondem àqueles que afetaram remanescentes de vegetação ou unidades de conservação, além das ocorrências identificadas nas propriedades rurais, segundo dados do Cadastro Ambiental Rural.

²A partir do relatório 02/2026, passou-se a considerar os dados de vegetação do MapBiomas Coleção 10 (2023), em substituição aos dados do IMA (2016) anteriormente utilizados.



INSTITUTO DO MEIO AMBIENTE
ESTADO DE ALAGOAS

Av. Fernandes Lima, 679
Farol – CEP 57057-450 – Maceió, Alagoas.
Fone: 3315-1738/1778
Fax 3315-1732; www.ima.al.gov.

INSTITUTO DO MEIO AMBIENTE DE ALAGOAS

SUPERVISÃO DE GEOPROCESSAMENTO

RELATÓRIO SEMANAL DE MONITORAMENTO DE FOCOS DE QUEIMADAS

Evolução dos Focos de Queimadas

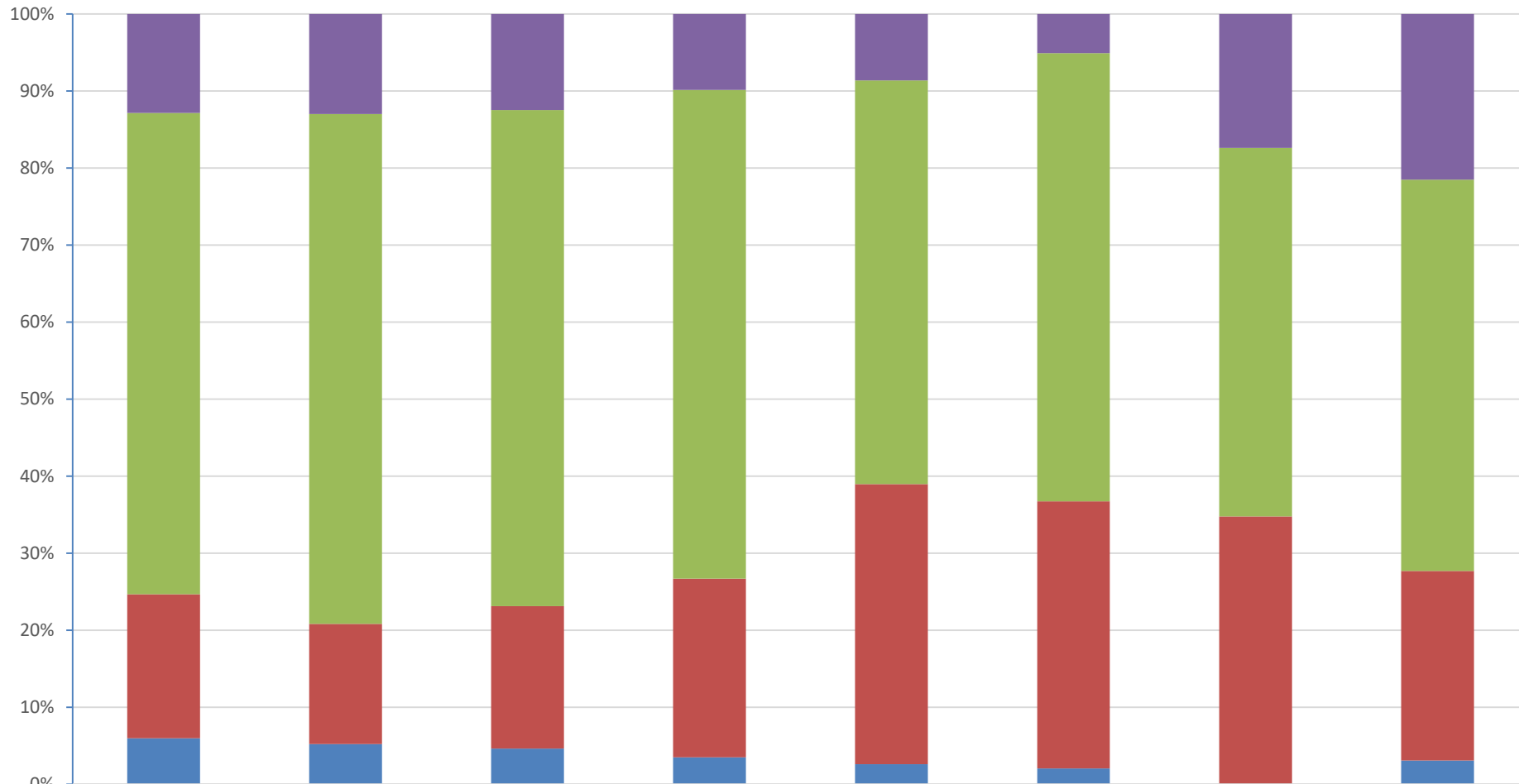

■ Focos Não Monitorados

■ Propriedades CAR

■ Em Remanescentes de Vegetação

■ Em Unidades de Conservação

2025

JAN

FEV

MAR

14

15

16

17

1516

250

208

146

20

5

8

14

7348

1270

1073

938

121

57

22

33

2201

300

308

343

84

34

16

16

702

100

77

52

6

2

0

2



INSTITUTO DO MEIO AMBIENTE
ESTADO DE ALAGOAS

Av. Fernandes Lima, 679
Farol – CEP 57057-450 – Maceió, Alagoas.
Fone: 3315-1738/1778
Fax 3315-1732; www.ima.al.gov.

INSTITUTO DO MEIO AMBIENTE DE ALAGOAS
ASSESSORIA AMBIENTAL DE GEOPROCESSAMENTO
RELATÓRIO SEMANAL DE MONITORAMENTO DE FOCOS DE QUEIMADAS

Página: 5

Relatório:
26/04 a 02/05/2026

Evolução dos Focos de Queimadas em Remanescentes de Vegetação

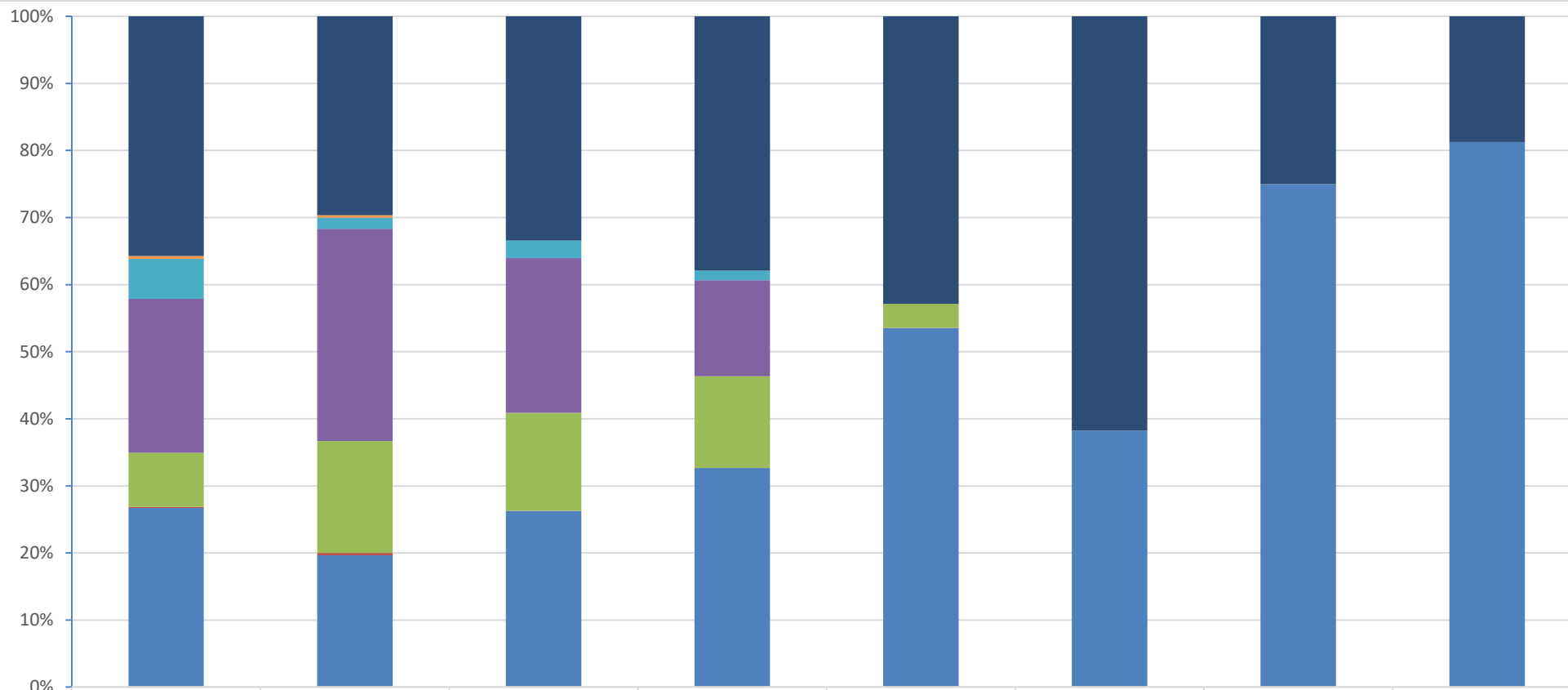

	2025	JAN	FEV	MAR	14	15	16	17
■ Transição Fitoecológicas	786	89	103	130	36	21	4	3
■ Refúgio Ecológico	10	1	0	0	0	0	0	0
■ Formações Pioneiras	131	5	8	5	0	0	0	0
■ Floresta Ombrófila	505	95	71	49	0	0	0	0
■ Floresta Estacional	178	50	45	47	3	0	0	0
■ Cerrado	3	1	0	0	0	0	0	0
■ Caatinga	588	59	81	112	45	13	12	13



**INSTITUTO DO MEIO AMBIENTE
ESTADO DE ALAGOAS**

Av. Fernandes Lima, 679
Farol – CEP 57057-450 – Maceió, Alagoas.
Fone: 3315-1738/1778
Fax 3315-1732; www.ima.al.gov.

INSTITUTO DO MEIO AMBIENTE DE ALAGOAS

SUPERVISÃO DE GEOPROCESSAMENTO

RELATÓRIO SEMANAL DE MONITORAMENTO DE FOCOS DE QUEIMADAS

Evolução dos Focos de Queimadas em APAs

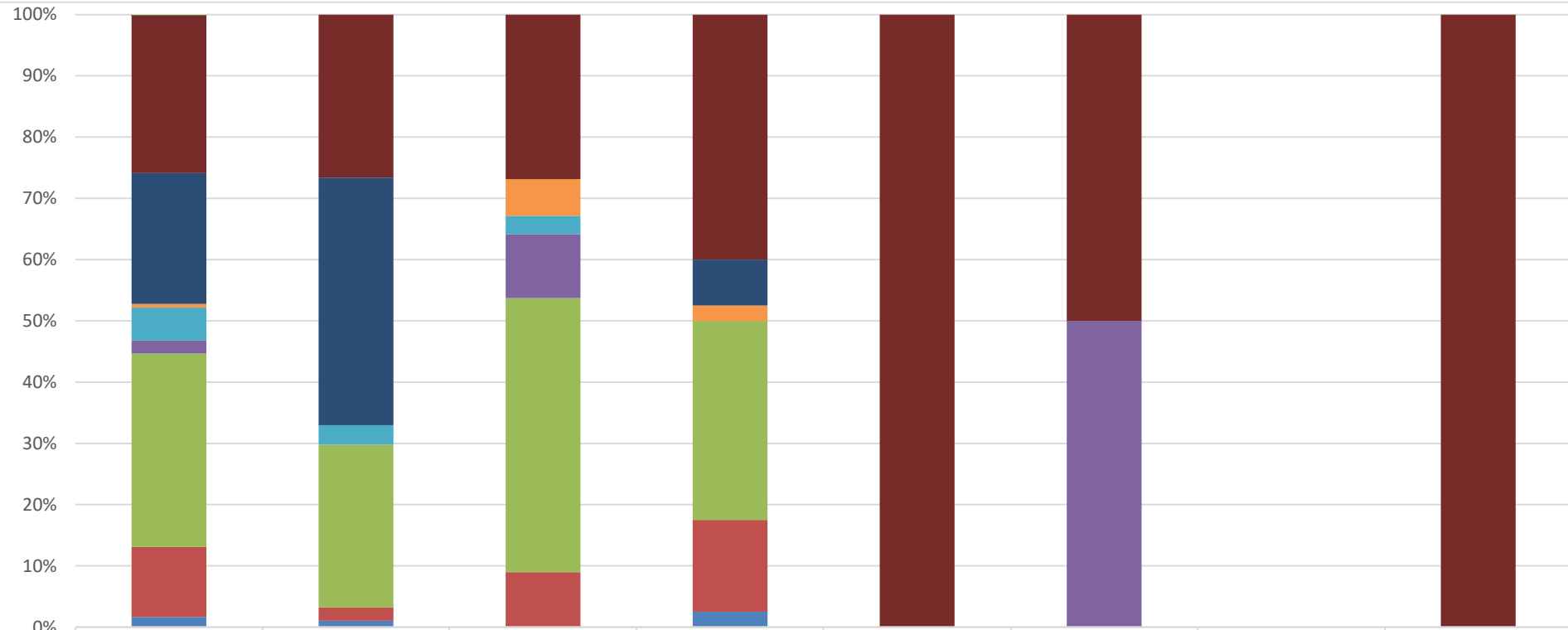

	2025	JAN	FEV	MAR	14	15	16	17
■ APA Jurema	1	0	0	0	0	0	0	0
■ APA Serra da Caiçara	171	25	18	16	6	1	0	2
■ APA do Pratygy	142	38	0	3	0	0	0	0
■ APA do Catolé e Fernão Velho	4	0	4	1	0	0	0	0
■ APA de Santa Rita	36	3	2	0	0	0	0	0
■ APA de Piaçabuçu	14	0	7	0	0	1	0	0
■ APA de Murici	210	25	30	13	0	0	0	0
■ APA da Marituba do Peixe	76	2	6	6	0	0	0	0
■ APA Costa dos Corais	11	1	0	1	0	0	0	0



INSTITUTO DO MEIO AMBIENTE
ESTADO DE ALAGOAS

Av. Fernandes Lima, 679
Farol – CEP 57057-450 – Maceió, Alagoas.
Fone: 3315-1738/1778
Fax 3315-1732; www.ima.al.gov.

INSTITUTO DO MEIO AMBIENTE DE ALAGOAS
ASSESSORIA AMBIENTAL DE GEOPROCESSAMENTO
RELATÓRIO SEMANAL DE MONITORAMENTO DE FOCOS DE QUEIMADAS

Evolução dos Focos de Queimadas em RPPN's

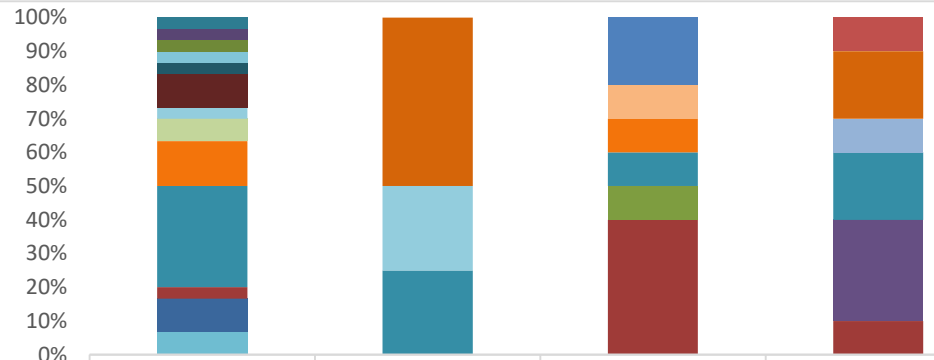

	2025	JAN	FEV	MAR	14	15	16	17
RPPN Mutum de Alagoas I	0	0	0	1	0	0	0	0
RPPN Afrânio Menezes	0	0	2	0	0	0	0	0
RPPN Mutum de Alagoas II	0	2	0	2	0	0	0	0
RPPN José Abdon Malta	1	0	0	0	0	0	0	0
RPPN Baixa Grande	1	0	0	0	0	0	0	0
RPPN Garabu	1	0	0	0	0	0	0	0
RPPN Sereno	0	0	1	0	0	0	0	0
RPPN Reserva Mata da Sálvia	1	0	0	0	0	0	0	0
RPPN Serra d'Água	1	0	0	0	0	0	0	0
RPPN Quebra Carro	3	0	0	0	0	0	0	0
RPPN Mata do Cedro	1	1	0	0	0	0	0	0
RPPN Júlia Silveira Coutinho	2	0	0	0	0	0	0	0
RPPN Eustáquio Toledo Neto	0	0	0	1	0	0	0	0
RPPN Dubinha Guimarães	4	0	1	0	0	0	0	0
RPPN Conceição Lyra 3	9	1	1	2	0	0	0	0
RPPN Conceição Lyra 2	0	0	0	3	0	0	0	0
RPPN Carlos Lyra	0	0	1	0	0	0	0	0
RPPN Boca do Rio	1	0	4	1	0	0	0	0
RPPN Benedito Coutinho	3	0	0	0	0	0	0	0
RPPN Antônio Coutinho	2	0	0	0	0	0	0	0



INSTITUTO DO MEIO AMBIENTE
ESTADO DE ALAGOAS

Av. Fernandes Lima, 679
Farol – CEP 57057-450 – Maceió, Alagoas.
Fone: 3315-1738/1778
Fax 3315-1732; www.ima.al.gov.

INSTITUTO DO MEIO AMBIENTE DE ALAGOAS

SUPERVISÃO DE GEOPROCESSAMENTO

RELATÓRIO SEMANAL DE MONITORAMENTO DE FOCOS DE QUEIMADAS

Evolução dos Focos de Queimadas em Outras Unidades de Conservação

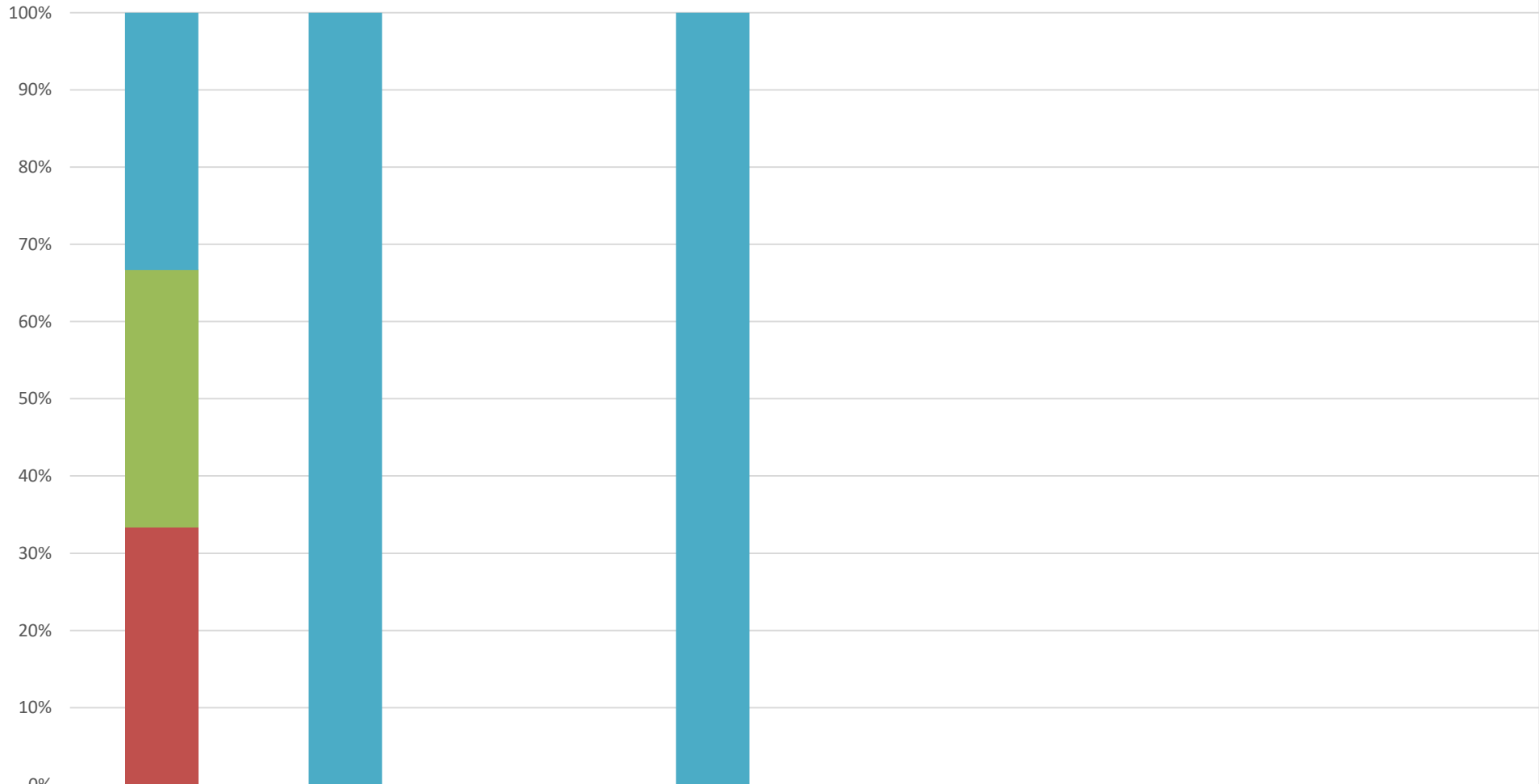

RESEX de Jequiá	2	1	0	1	0	0	0	0
REBIO de Pedra Talhada	2	0	0	0	0	0	0	0
MONA do Rio São Francisco	2	0	0	0	0	0	0	0

DISTRIBUIÇÃO ESPACIAL DOS FOCOS DE QUEIMADAS – 26/04 a 02/05/2026

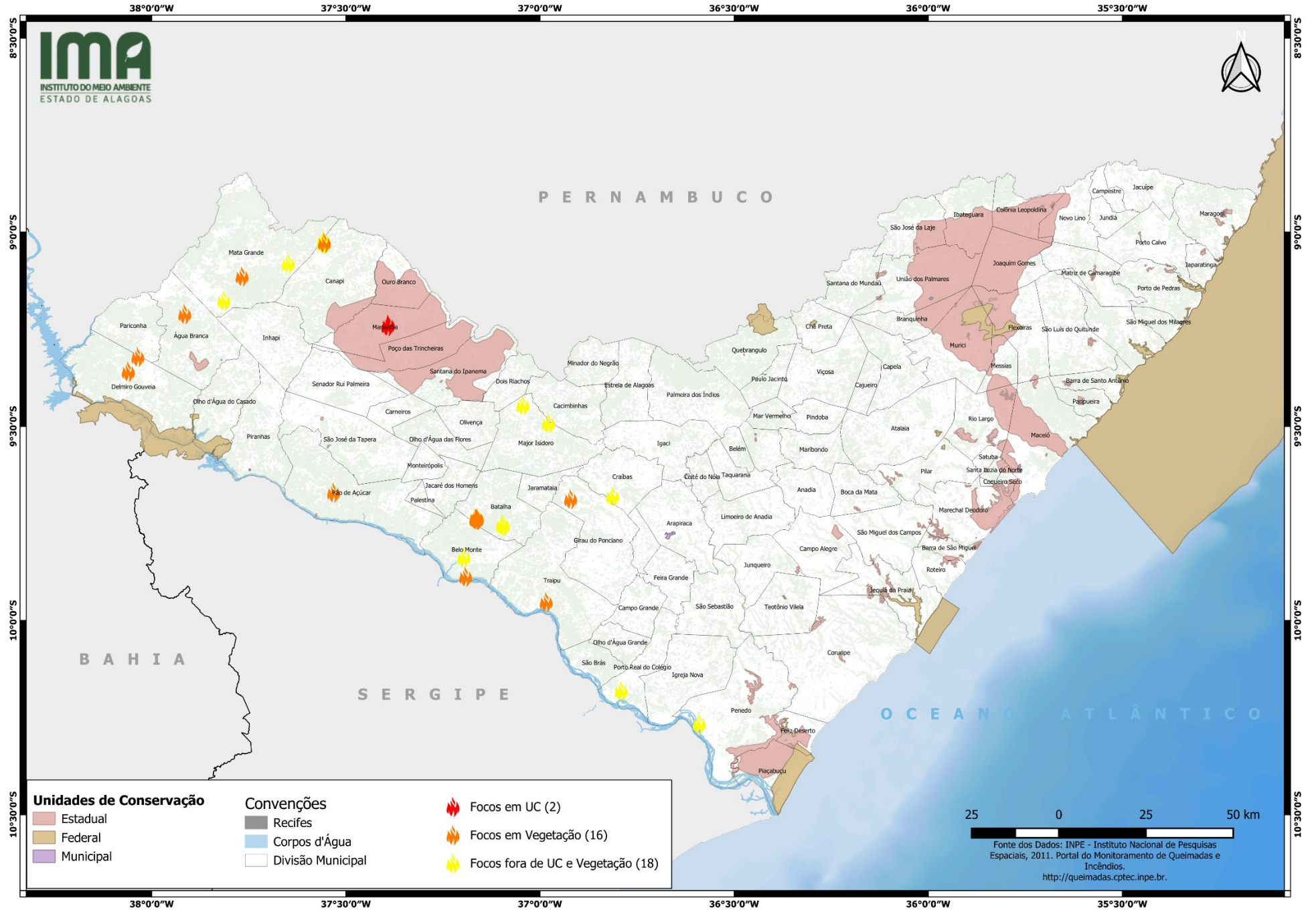

CONCENTRAÇÃO DOS FOCOS DE QUEIMADAS – 01/01/2026 a 02/05/2026

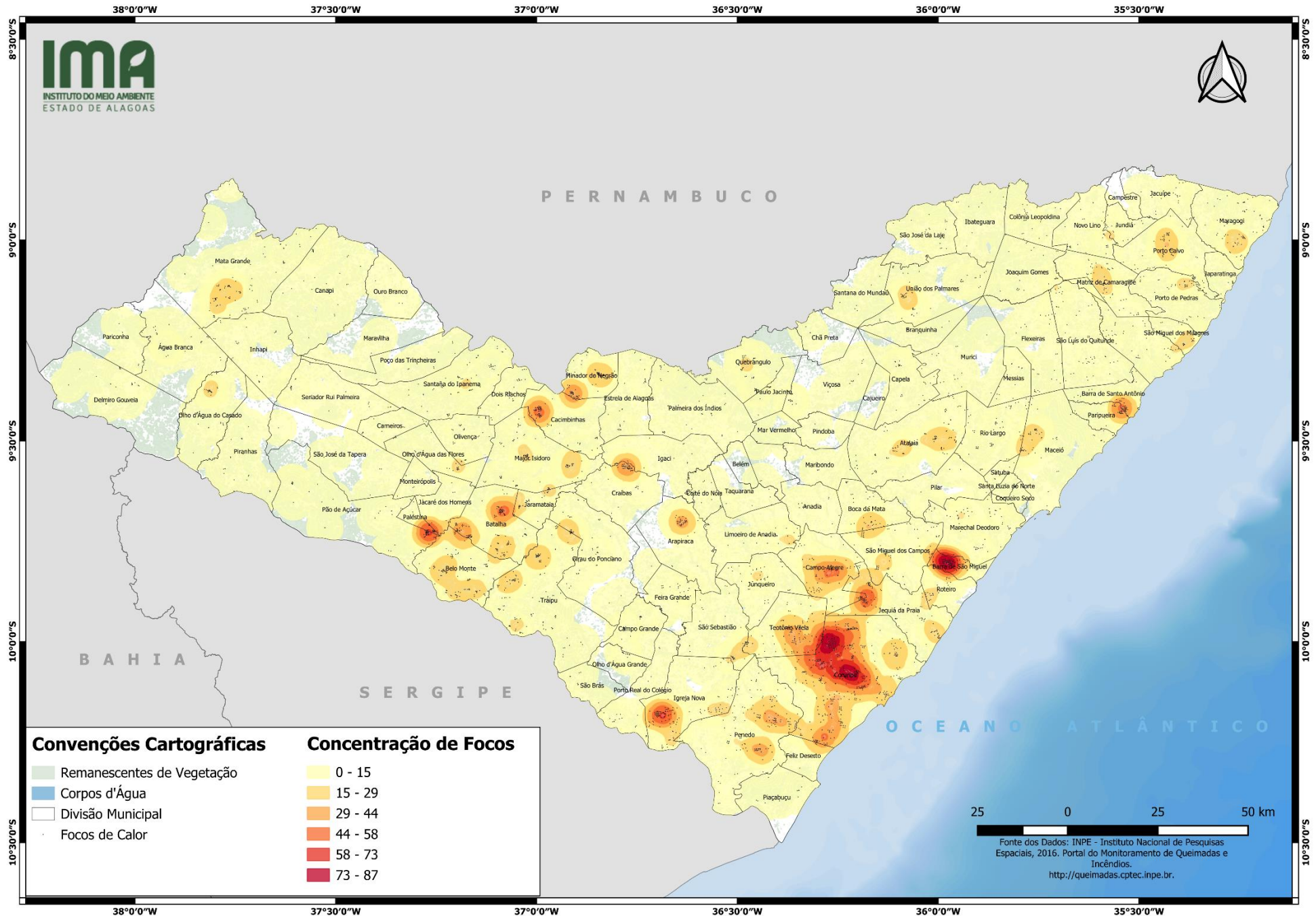



INSTITUTO DO MEIO AMBIENTE
ESTADO DE ALAGOAS

Av. Fernandes Lima, 679
Farol – CEP 57057-450 – Maceió, Alagoas.
Fone: 3315-1738/1778
Fax 3315-1732; www.ima.al.gov.

INSTITUTO DO MEIO AMBIENTE DE ALAGOAS
ASSESSORIA AMBIENTAL DE GEOPROCESSAMENTO
RELATÓRIO SEMANAL DE MONITORAMENTO DE FOCOS DE QUEIMADAS

Página: 11

Relatório:
26/04 a 02/05/2026

MUNICÍPIO	QTD FOCOS	DATA (aaaa/mm/dd)	HORA GMT (hms)	LATITUDE	LONGITUDE	PRECIPITAÇÃO (mm)	UNIDADE DE CONSERVAÇÃO	TIPO DE VEGETAÇÃO AFETADA	CÓDIGO DA PROPRIEDADE DE OCORRÊNCIA DO FOCO DE QUEIMADA
Batalha	10	27/04/2026	03:32:00	-9,73705	-37,16156	0,00	-	Caatinga	AL-2700706-6190075A171D410D90643B1BF40BFC7D
		27/04/2026	15:16:00	-9,73898	-37,16345	0,00	-	Caatinga	AL-2700706-6190075A171D410D90643B1BF40BFC7D
		27/04/2026	15:50:00	-9,73906	-37,16183	0,00	-	Caatinga	AL-2700706-6190075A171D410D90643B1BF40BFC7D
		27/04/2026	16:07:00	-9,73816	-37,16209	0,00	-	Caatinga	AL-2700706-6190075A171D410D90643B1BF40BFC7D
		27/04/2026	16:56:00	-9,73867	-37,16584	0,00	-	Caatinga	AL-2700706-6190075A171D410D90643B1BF40BFC7D
		27/04/2026	17:47:00	-9,73945	-37,16195	0,00	-	Caatinga	AL-2700706-6190075A171D410D90643B1BF40BFC7D
		27/04/2026	15:16:00	-9,75517	-37,09461	0,00	-	-	AL-2700706-C65D217A8051417BB7DE2B6E8D6A9DAF
		27/04/2026	16:56:00	-9,73484	-37,16525	0,00	-	-	AL-2700706-6190075A171D410D90643B1BF40BFC7D
		27/04/2026	16:07:00	-9,75551	-37,09582	0,00	-	-	AL-2700706-518CFFAE94141B18E5FF9368FD487A7
27/04/2026	15:48:00	-9,75409	-37,09721	0,00	-	-	AL-2700706-5359DBC9966421C8D88BA0F2BB55830		
Canapi	7	26/04/2026	16:07:00	-9,02702	-37,55560	0,00	-	Caatinga	AL-2701605-9A5A6DB61DF1447D967A23BAFCA341ED
		26/04/2026	16:28:00	-9,02770	-37,55594	0,00	-	-	AL-2701605-6467C239CFAF4984992C2CB09B081E49
		26/04/2026	16:28:00	-9,02512	-37,55638	0,00	-	-	AL-2701605-6467C239CFAF4984992C2CB09B081E49
		26/04/2026	16:28:00	-9,02939	-37,55558	0,00	-	-	AL-2701605-6467C239CFAF4984992C2CB09B081E49
		26/04/2026	16:07:00	-9,02369	-37,55611	0,00	-	-	AL-2701605-6467C239CFAF4984992C2CB09B081E49
		26/04/2026	15:35:00	-9,02318	-37,55838	0,00	-	-	AL-2705002-3876EBF2217E47DD813AB1B13805792B
26/04/2026	15:35:00	-9,02771	-37,55788	0,00	-	-	AL-2701605-9A5A6DB61DF1447D967A23BAFCA341ED		
Delmiro Gouveia	3	27/04/2026	16:07:00	-9,32062	-38,03595	0,00	-	Caatinga	AL-2702405-11A43EB9DC23430687E5D09820CCB07F
		29/04/2026	15:29:00	-9,35787	-38,06069	0,63	-	Caatinga	AL-2702405-F6969519643B41789D690AAE4756163C
		29/04/2026	15:29:00	-9,35855	-38,06037	0,63	-	Caatinga	AL-2702405-F6969519643B41789D690AAE4756163C
Mata Grande	3	27/04/2026	15:50:00	-9,11308	-37,76741	0,00	-	Transição Fitoecológica	AL-2705002-C73BC4252AB64795A4AC578B67AE5A1E
		26/04/2026	03:51:00	-9,08002	-37,64864	0,00	-	-	AL-2705002-2C287102DB0A421AADC1B287A7F7B6F9
		28/04/2026	04:02:00	-9,17569	-37,81423	2,56	-	-	AL-2705002-DDD72186FACC40D1B68E3F83BF2FA20A
Belo Monte	2	26/04/2026	16:07:00	-9,88685	-37,19167	0,00	-	Caatinga	AL-2700904-06B8E5F4CF514E6A8439398950A19A78
		26/04/2026	16:07:00	-9,83721	-37,19642	0,00	-	-	AL-2700904-6C1DA32927384EC7B5734937B75716FA
Major Isidoro	2	26/04/2026	16:26:00	-9,49154	-36,97833	0,00	-	-	AL-2704401-130CA4F5E7C54D86BAC22C5A907AA4DE
		27/04/2026	17:47:00	-9,44531	-37,04414	0,00	-	-	AL-2704401-CD5CEA46453B48708D90E891A9F26DBA
Maravilha	2	27/04/2026	16:07:00	-9,24136	-37,39222	0,00	APA Serra da Caiçara	-	-
		27/04/2026	15:50:00	-9,23829	-37,39058	0,00	APA Serra da Caiçara	-	-
Água Branca	1	27/04/2026	17:47:00	-9,21028	-37,91521	0,00	-	Transição Fitoecológica	AL-2700102-0BF5DCC45F445D6B4841DFB8B6FD60D
Craíbas	1	27/04/2026	16:07:00	-9,67989	-36,81306	0,00	-	-	AL-2702355-34265F09B4974A6BAC01FF652109F05D
Girau do Ponciano	1	27/04/2026	17:47:00	-9,68644	-36,92138	0,00	-	Transição Fitoecológica	AL-2702900-2D1250156AE54159A11877A5B949DB6A
Pão de Açúcar	1	27/04/2026	16:07:00	-9,67012	-37,53185	0,00	-	Caatinga	-
Penedo	1	27/04/2026	17:47:00	-10,26591	-36,59009	0,01	-	-	AL-2706703-FDD86165267B4AD5AFAB1C754EE94A67
Porto Real do Colégio	1	27/04/2026	15:48:00	-10,18059	-36,79104	0,00	-	-	AL-2707503-1AA5815AB5844D3FB0FF8B3E9532B746
Traipu	1	27/04/2026	16:07:00	-9,95189	-36,98419	0,00	-	Caatinga	AL-2709202-FA1F0EADC08A4BCB8544176FCB59607C