

# RELATÓRIO DE MONITORAMENTO DE FOCOS DE QUEIMADAS

03 a 09 de Maio de 2026

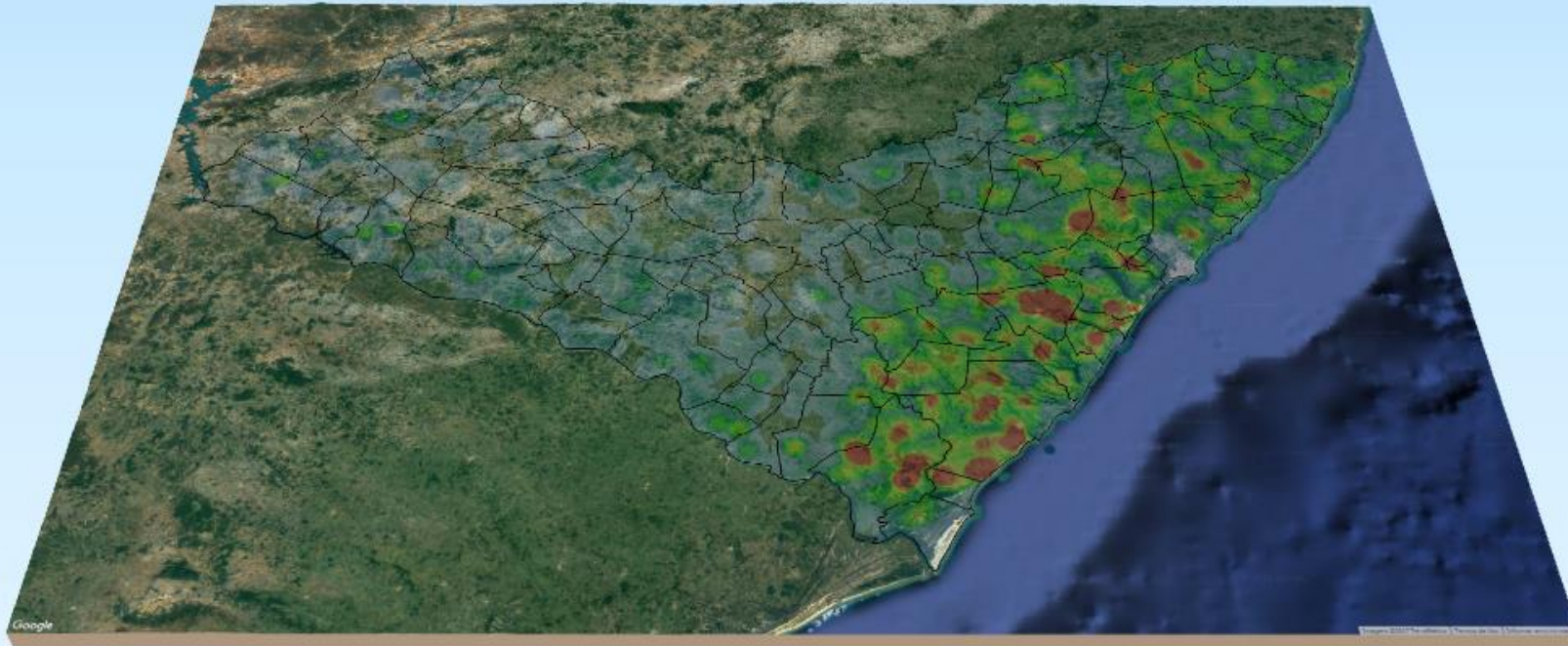

**MONITORAMENTO DE FOCOS DE QUEIMADAS NO ESTADO DE ALAGOAS**  
**RELATÓRIO TÉCNICO**

**PAULO SURUAGY BRITTO DO AMARAL DANTAS**

Governador do Estado de Alagoas

**JOÃO YGOR DA COSTA ARAÚJO**

Secretário de Estado do Meio Ambiente e dos Recursos Hídricos

**GUSTAVO RESSURREIÇÃO LOPES**

Diretor-Presidente do Instituto do Meio Ambiente de Alagoas

**IVENS BARBOZA LEÃO**

Diretor Executivo do Instituto do Meio Ambiente de Alagoas

**DANIEL NIVALDO DA CONCEIÇÃO**

Supervisor de Geoprocessamento do  
Instituto do Meio Ambiente de Alagoas

# RESUMO DAS OCORRÊNCIAS DOS FOCOS DE QUEIMADAS

## 03 a 09/05/2026

QUANTIDADE TOTAL DE FOCOS NO ESTADO: 95

QUANTIDADE DE FOCOS MONITORADOS<sup>1</sup>: 74

QUANTIDADE DE FOCOS QUE AFETARAM UNIDADES DE CONSERVAÇÃO: 4

APA Serra da Caiçara: 4

QUANTIDADE DE FOCOS QUE AFETARAM VEGETAÇÃO<sup>2</sup>: 46

Caatinga: 27

Transição Fitoecológica: 18

Floresta Estacional: 1

RANKING DOS MUNICÍPIOS COM MAIOR QUANTIDADE DE REGISTROS DE FOCOS:

1- Pão de Açúcar: 14

2- Batalha: 12

3- Mata Grande: 8

4- Major Isidoro: 7

5- Olho d'Água do Casado: 7

RANKING DOS MUNICÍPIOS COM MENOR QUANTIDADE DE REGISTROS DE FOCOS:

1- Belo Monte: 1

2- Estrela de Alagoas: 1

3- Igaci: 1

4- Jacaré dos Homens: 1

5- Jaramataia: 1

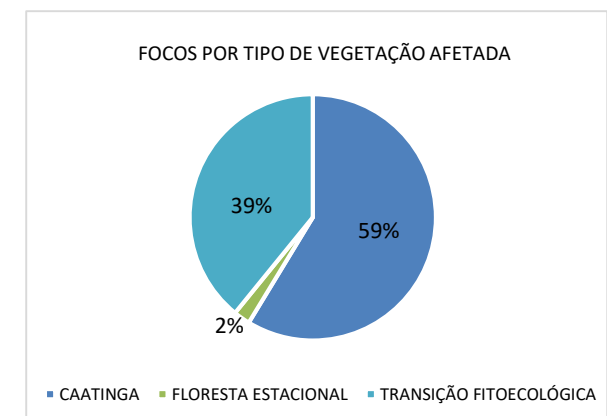
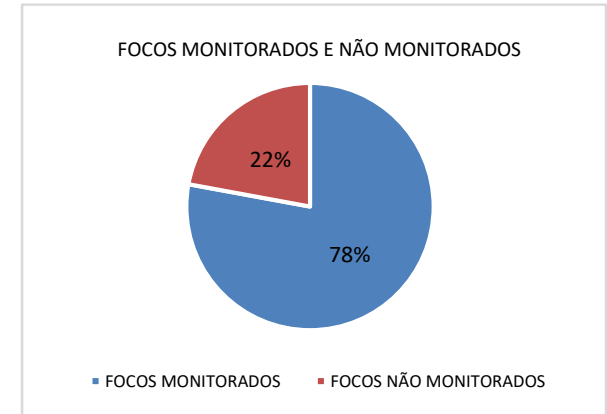

<sup>1</sup>Focos monitorados correspondem àqueles que afetaram remanescentes de vegetação ou unidades de conservação, além das ocorrências identificadas nas propriedades rurais, segundo dados do Cadastro Ambiental Rural.

<sup>2</sup>A partir do relatório 02/2026, passou-se a considerar os dados de vegetação do MapBiomas Coleção 10 (2023), em substituição aos dados do IMA (2016) anteriormente utilizados.



INSTITUTO DO MEIO AMBIENTE  
ESTADO DE ALAGOAS

Av. Fernandes Lima, 679  
Farol – CEP 57057-450 – Maceió, Alagoas.  
Fone: 3315-1738/1778  
Fax 3315-1732; www.ima.al.gov.

## INSTITUTO DO MEIO AMBIENTE DE ALAGOAS

### SUPERVISÃO DE GEOPROCESSAMENTO

## RELATÓRIO SEMANAL DE MONITORAMENTO DE FOCOS DE QUEIMADAS

Página: 4

Relatório:  
03 a 09/05/2026

### Evolução dos Focos de Queimadas

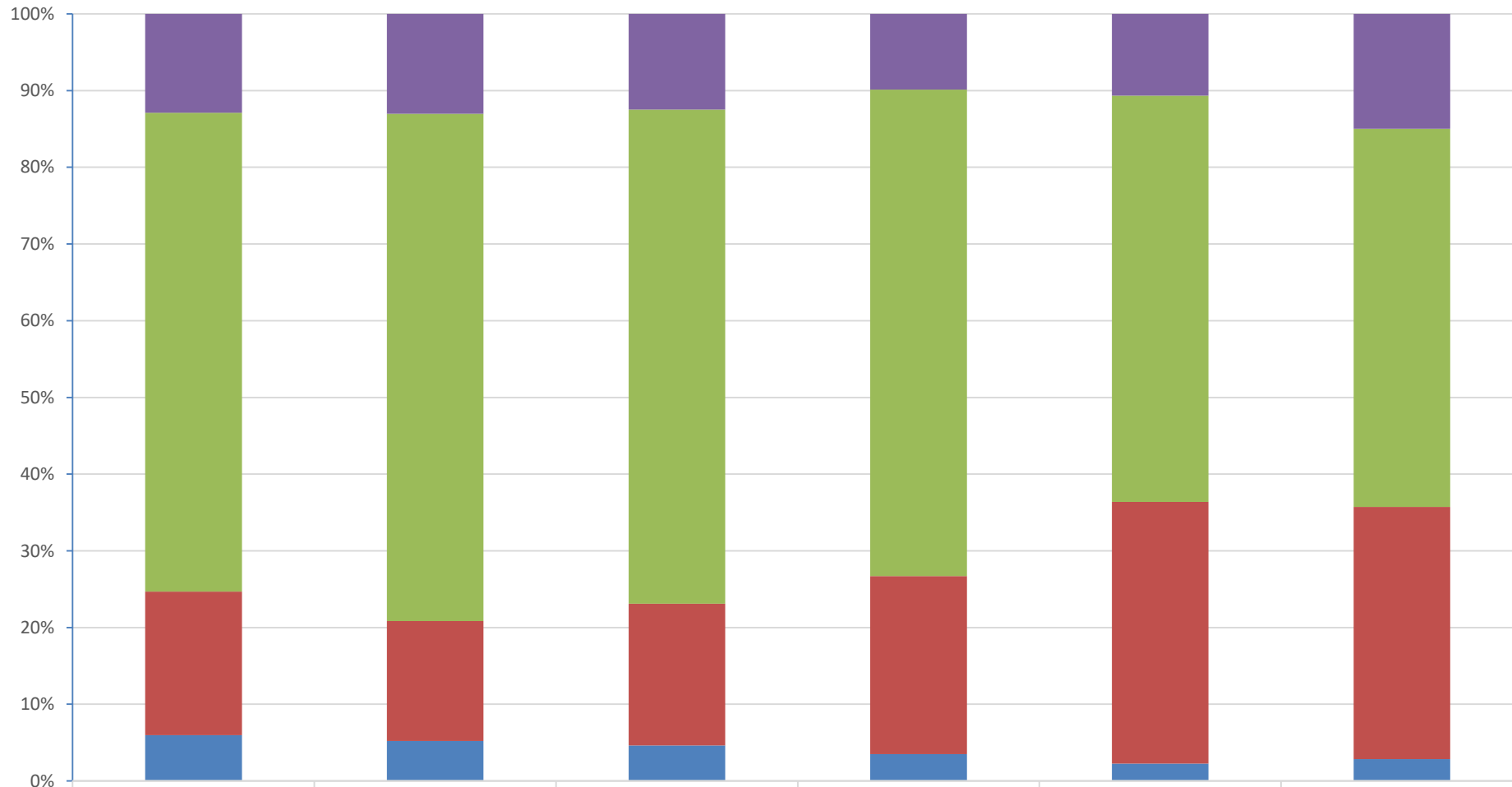

■ Focos Não Monitorados

■ Propriedades CAR

■ Em Remanescentes de Vegetação

■ Em Unidades de Conservação

2025

JAN

FEV

MAR

ABR

18

1516

250

208

146

47

21

7348

1270

1073

938

233

69

2201

300

308

343

150

46

702

100

77

52

10

4



INSTITUTO DO MEIO AMBIENTE  
ESTADO DE ALAGOAS

Av. Fernandes Lima, 679  
Farol – CEP 57057-450 – Maceió, Alagoas.  
Fone: 3315-1738/1778  
Fax 3315-1732; www.ima.al.gov.

INSTITUTO DO MEIO AMBIENTE DE ALAGOAS  
ASSESSORIA AMBIENTAL DE GEOPROCESSAMENTO  
RELATÓRIO SEMANAL DE MONITORAMENTO DE FOCOS DE QUEIMADAS

Página: 5

Relatório:  
03 a 09/05/2026

Evolução dos Focos de Queimadas em Remanescentes de Vegetação

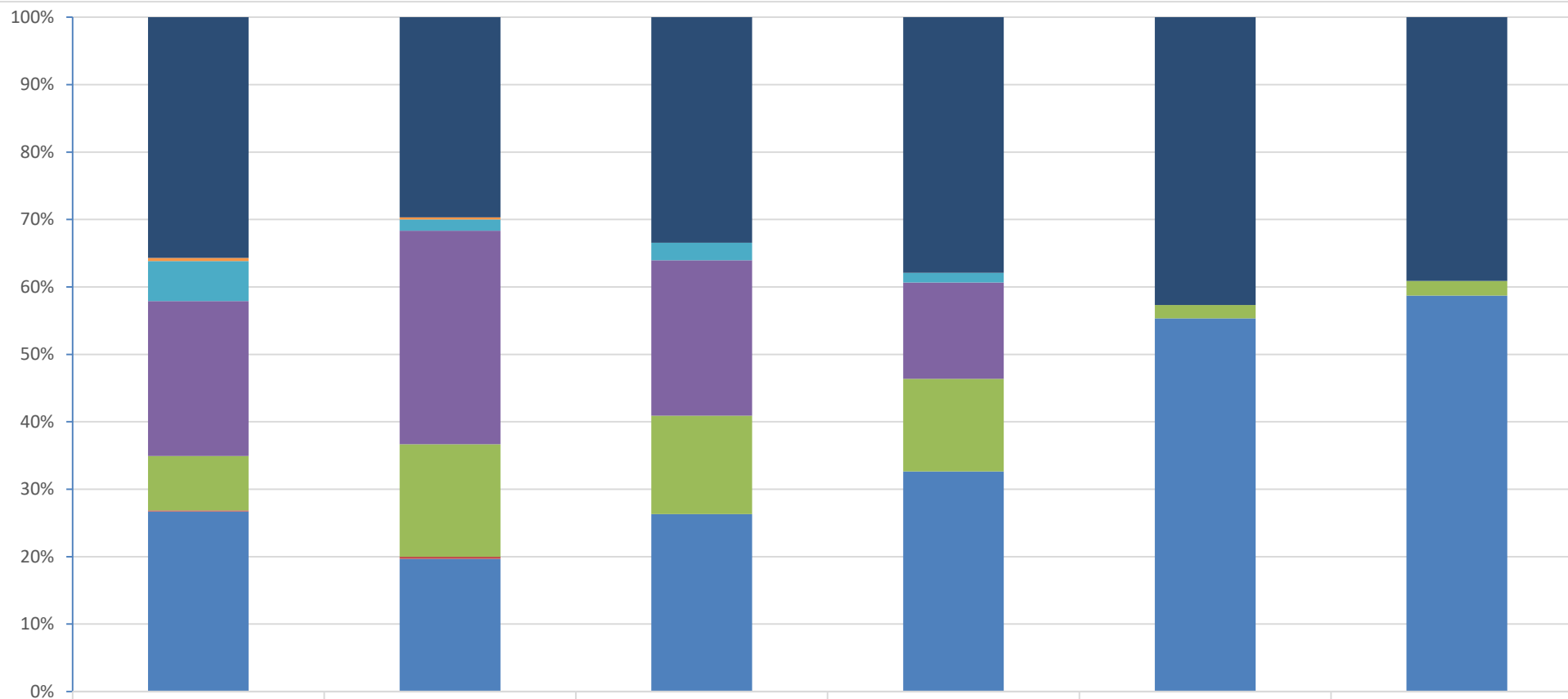

	2025	JAN	FEV	MAR	ABR	18
■ Transição Fitoecológicas	786	89	103	130	64	18
■ Refúgio Ecológico	10	1	0	0	0	0
■ Formações Pioneiras	131	5	8	5	0	0
■ Floresta Ombrófila	505	95	71	49	0	0
■ Floresta Estacional	178	50	45	47	3	1
■ Cerrado	3	1	0	0	0	0
■ Caatinga	588	59	81	112	83	27



INSTITUTO DO MEIO AMBIENTE  
ESTADO DE ALAGOAS

Av. Fernandes Lima, 679  
Farol – CEP 57057-450 – Maceió, Alagoas.  
Fone: 3315-1738/1778  
Fax 3315-1732; www.ima.al.gov.

## INSTITUTO DO MEIO AMBIENTE DE ALAGOAS

### SUPERVISÃO DE GEOPROCESSAMENTO

# RELATÓRIO SEMANAL DE MONITORAMENTO DE FOCOS DE QUEIMADAS

Página: 6

Relatório:  
03 a 09/05/2026

### Evolução dos Focos de Queimadas em APAs

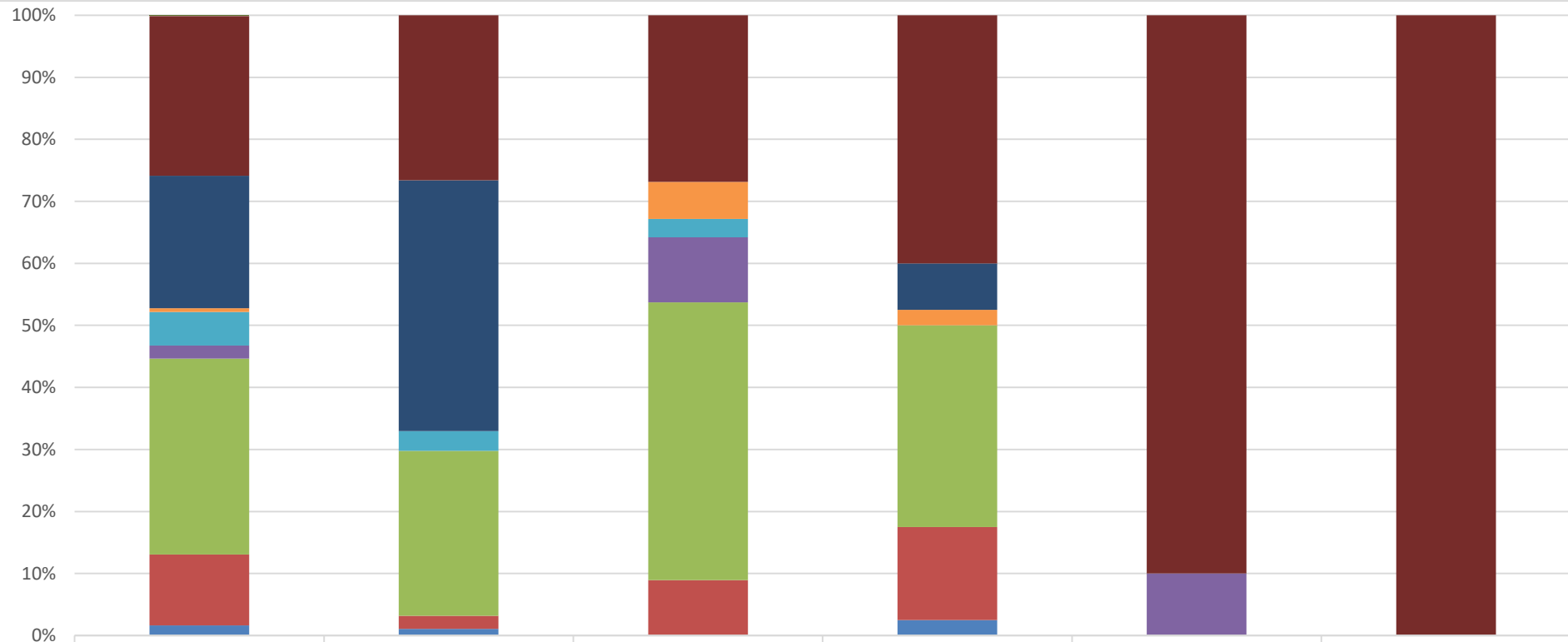

■ APA Jurema	1	0	0	0	0	0
■ APA Serra da Caiçara	171	25	18	16	9	4
■ APA do Pratagy	142	38	0	3	0	0
■ APA do Catolé e Fernão Velho	4	0	4	1	0	0
■ APA de Santa Rita	36	3	2	0	0	0
■ APA de Piaçabuçu	14	0	7	0	1	0
■ APA de Murici	210	25	30	13	0	0
■ APA da Marituba do Peixe	76	2	6	6	0	0
■ APA Costa dos Corais	11	1	0	1	0	0



INSTITUTO DO MEIO AMBIENTE  
ESTADO DE ALAGOAS

Av. Fernandes Lima, 679  
Farol – CEP 57057-450 – Maceió, Alagoas.  
Fone: 3315-1738/1778  
Fax 3315-1732; www.ima.al.gov.

INSTITUTO DO MEIO AMBIENTE DE ALAGOAS  
ASSESSORIA AMBIENTAL DE GEOPROCESSAMENTO  
RELATÓRIO SEMANAL DE MONITORAMENTO DE FOCOS DE QUEIMADAS

Página: 7

Relatório:  
03 a 09/05/2026

Evolução dos Focos de Queimadas em RPPN's

100%  
90%  
80%  
70%  
60%  
50%  
40%  
30%  
20%  
10%  
0%

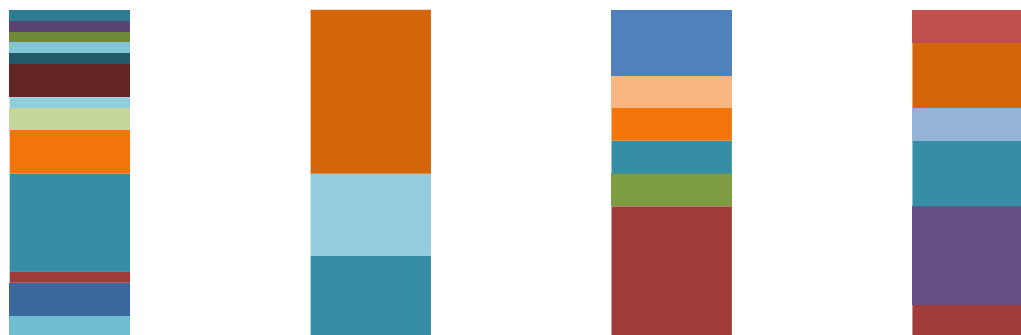

	2025	JAN	FEV	MAR	ABR	18
RPPN Mutum de Alagoas I	0	0	0	1	0	0
RPPN Afrânio Menezes	0	0	2	0	0	0
RPPN Mutum de Alagoas II	0	2	0	2	0	0
RPPN José Abdon Malta	1	0	0	0	0	0
RPPN Baixa Grande	1	0	0	0	0	0
RPPN Garabu	1	0	0	0	0	0
RPPN Sereno	0	0	1	0	0	0
RPPN Reserva Mata da Sálvia	1	0	0	0	0	0
RPPN Serra d'Água	1	0	0	0	0	0
RPPN Quebra Carro	3	0	0	0	0	0
RPPN Mata do Cedro	1	1	0	0	0	0
RPPN Júlia Silveira Coutinho	2	0	0	0	0	0
RPPN Eustáquio Toledo Neto	0	0	0	1	0	0
RPPN Dubinha Guimarães	4	0	1	0	0	0
RPPN Conceição Lyra 3	9	1	1	2	0	0
RPPN Conceição Lyra 2	0	0	0	3	0	0
RPPN Carlos Lyra	0	0	1	0	0	0
RPPN Boca do Rio	1	0	4	1	0	0
RPPN Benedito Coutinho	3	0	0	0	0	0
RPPN Antônio Coutinho	2	0	0	0	0	0



INSTITUTO DO MEIO AMBIENTE  
ESTADO DE ALAGOAS

Av. Fernandes Lima, 679  
Farol – CEP 57057-450 – Maceió, Alagoas.  
Fone: 3315-1738/1778  
Fax 3315-1732; www.ima.al.gov.

## INSTITUTO DO MEIO AMBIENTE DE ALAGOAS

### SUPERVISÃO DE GEOPROCESSAMENTO

#### RELATÓRIO SEMANAL DE MONITORAMENTO DE FOCOS DE QUEIMADAS

Página: 8

Relatório:  
03 a 09/05/2026

#### Evolução dos Focos de Queimadas em Outras Unidades de Conservação

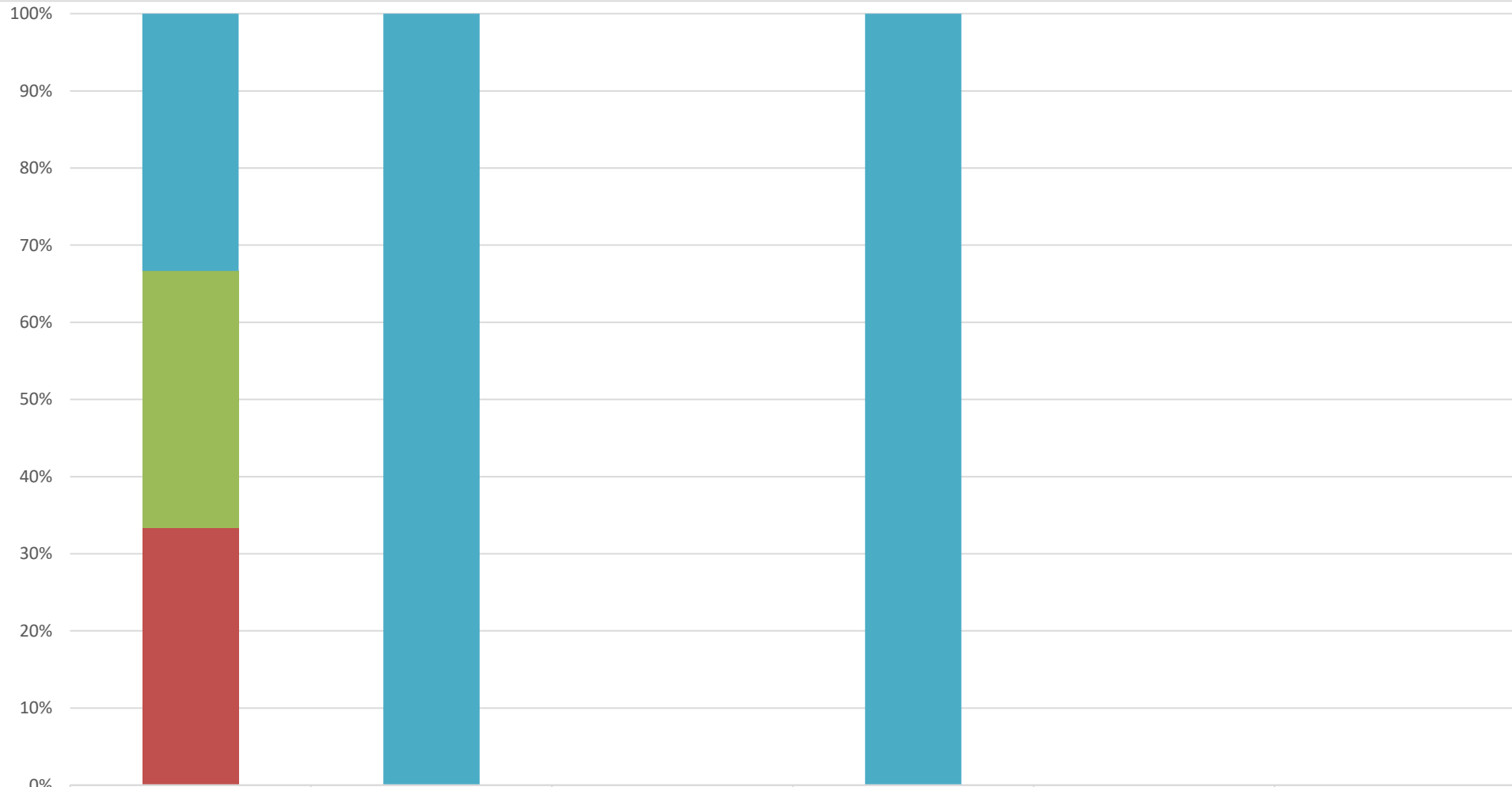

	2025	JAN	FEV	MAR	ABR	18
■ RESEX de Jequiá	2	1	0	1	0	0
■ REBIO de Pedra Talhada	2	0	0	0	0	0
■ MONA do Rio São Francisco	2	0	0	0	0	0

# DISTRIBUIÇÃO ESPACIAL DOS FOCOS DE QUEIMADAS – 03 a 09/05/2026

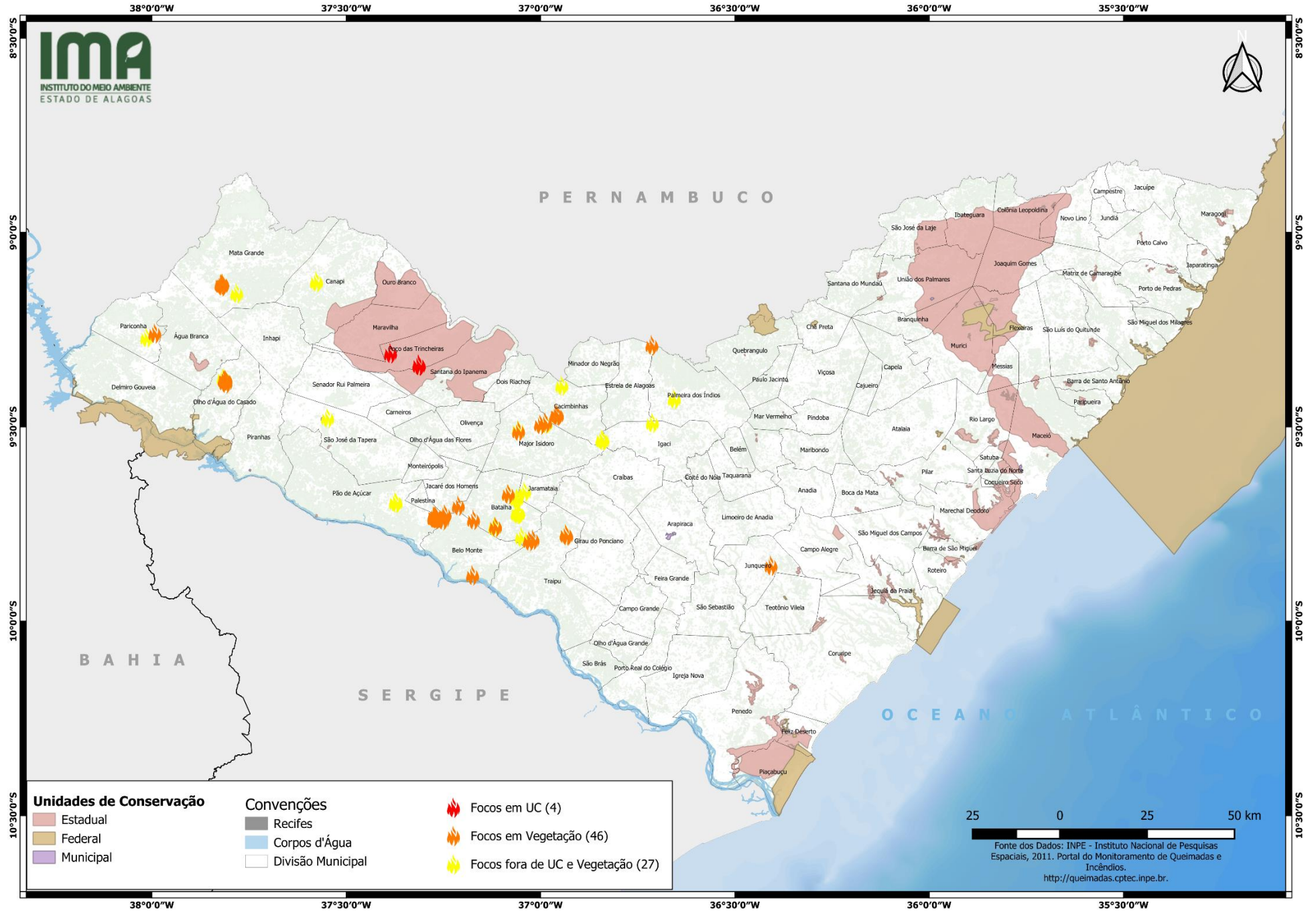

# CONCENTRAÇÃO DOS FOCOS DE QUEIMADAS – 01/01/2026 a 09/05/2026

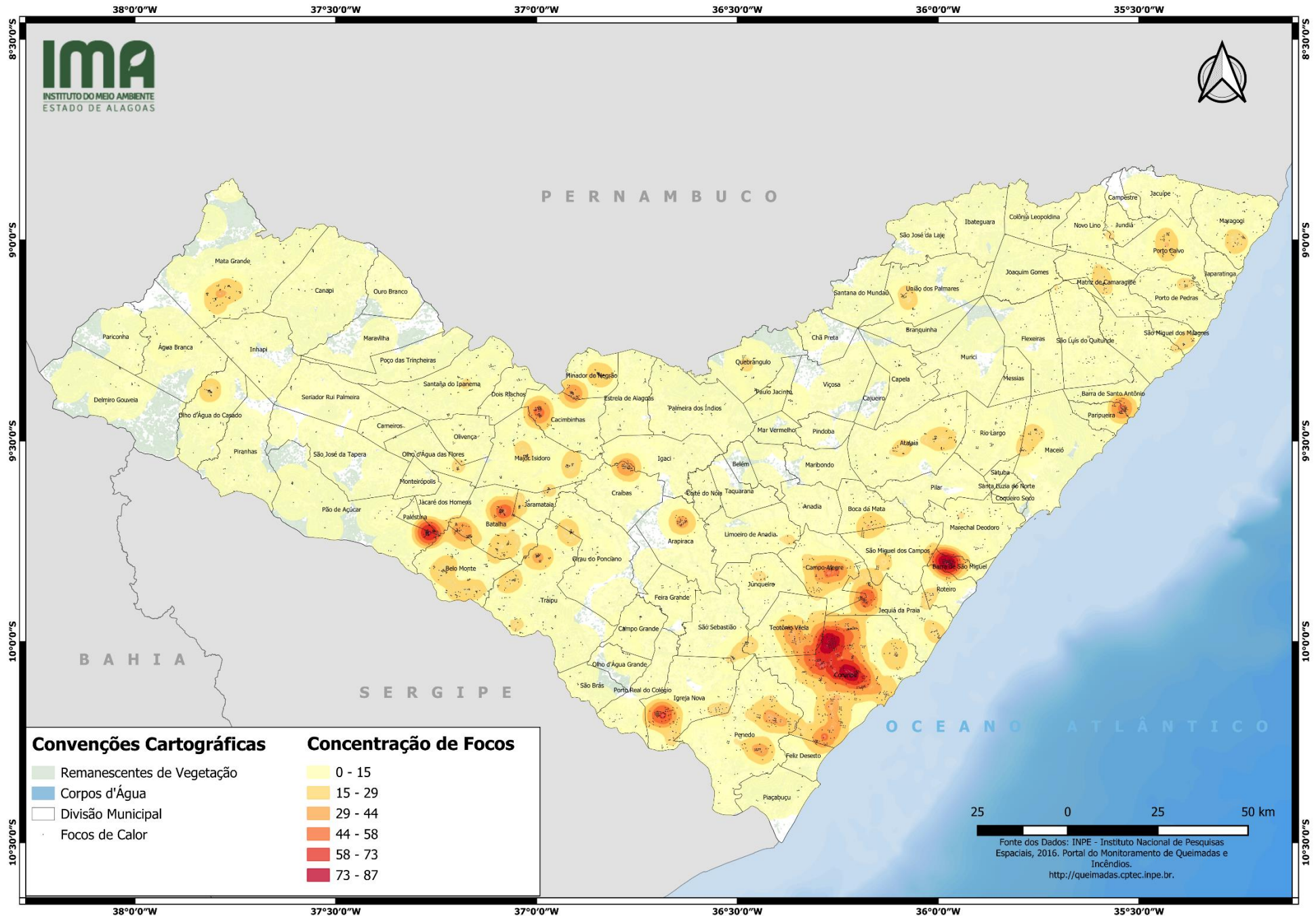



INSTITUTO DO MEIO AMBIENTE  
ESTADO DE ALAGOAS

Av. Fernandes Lima, 679  
Farol – CEP 57057-450 – Maceió, Alagoas.  
Fone: 3315-1738/1778  
Fax 3315-1732; www.ima.al.gov.

INSTITUTO DO MEIO AMBIENTE DE ALAGOAS  
ASSESSORIA AMBIENTAL DE GEOPROCESSAMENTO  
RELATÓRIO SEMANAL DE MONITORAMENTO DE FOCOS DE QUEIMADAS

Página: 11

Relatório:  
03 a 09/05/2026

MUNICÍPIO	QTD FOCOS	DATA (aaaa/mm/dd)	HORA GMT (hms)	LATITUDE	LONGITUDE	PRECIPITAÇÃO (mm)	UNIDADE DE CONSERVAÇÃO	TIPO DE VEGETAÇÃO AFETADA	CÓDIGO DA PROPRIEDADE DE OCORRÊNCIA DO FOCO DE QUEIMADA
Pão de Açúcar	14	05/05/2026	17:56:00	-9,73923	-37,25155	0,00	-	Caatinga	AL-2703403-E9ED2EE347154371B56536860CEFA7C6
		06/05/2026	16:20:00	-9,72939	-37,26976	0,70	-	Caatinga	AL-2706406-A77FD50A1CC148C9BA86CE3F13DD96CD
		06/05/2026	16:20:00	-9,73300	-37,26914	0,70	-	Caatinga	AL-2706406-A77FD50A1CC148C9BA86CE3F13DD96CD
		06/05/2026	16:39:00	-9,73592	-37,26763	0,71	-	Caatinga	AL-2706406-59173BF1D41E404390CCDA98DE2B9F2
		07/05/2026	15:29:00	-9,73075	-37,27417	0,00	-	Caatinga	AL-2706406-A77FD50A1CC148C9BA86CE3F13DD96CD
		07/05/2026	15:29:00	-9,73038	-37,27132	0,00	-	Caatinga	AL-2706406-A77FD50A1CC148C9BA86CE3F13DD96CD
		07/05/2026	15:29:00	-9,73539	-37,27082	0,00	-	Caatinga	AL-2706406-A77FD50A1CC148C9BA86CE3F13DD96CD
		07/05/2026	16:20:00	-9,73169	-37,27092	0,00	-	Caatinga	AL-2706406-A77FD50A1CC148C9BA86CE3F13DD96CD
		07/05/2026	16:20:00	-9,73556	-37,27023	0,00	-	Caatinga	AL-2706406-A77FD50A1CC148C9BA86CE3F13DD96CD
		07/05/2026	16:20:00	-9,73146	-37,27493	0,00	-	Caatinga	AL-2706406-A77FD50A1CC148C9BA86CE3F13DD96CD
		07/05/2026	16:20:00	-9,73452	-37,26929	0,00	-	Caatinga	AL-2706406-A77FD50A1CC148C9BA86CE3F13DD96CD
07/05/2026	17:34:00	-9,73468	-37,27487	0,00	-	Caatinga	AL-2706406-A77FD50A1CC148C9BA86CE3F13DD96CD		
06/05/2026	16:20:00	-9,69363	-37,37395	0,83	-	-	-	AL-2706406-CAB791666CCB4AF09BABA3C7C885F0D	
06/05/2026	16:39:00	-9,69479	-37,37192	0,82	-	-	-	AL-2706406-OCC8548EAF0142B7A9DFD263AE13A03F	
Batalha	12	06/05/2026	15:48:00	-9,67243	-37,08311	0,30	-	Transição Fitoecológica	AL-2700706-B269AFE56C05491788236B8F547AFB11
		04/05/2026	15:18:00	-9,75648	-37,11603	6,03	-	Caatinga	AL-2700706-E23DD9E35CBB4677AFE5E47668474A08
		04/05/2026	15:35:00	-9,73854	-37,17262	7,14	-	Caatinga	AL-2700706-6190075A171D410D90643B1BF40BFC7D
		07/05/2026	17:34:00	-9,70244	-37,21172	0,00	-	Caatinga	AL-2700706-27172F00735A4D51A4DE7D94DD5B7E69
		04/05/2026	15:35:00	-9,75757	-37,11818	6,13	-	-	AL-2700706-17477449428640ED8D0BE3C44E34688A
		04/05/2026	15:35:00	-9,72276	-37,05882	2,32	-	-	AL-2700706-83165445D96B4284870B1BB34DC02349
		04/05/2026	15:35:00	-9,72242	-37,05628	2,21	-	-	AL-2700706-534DEC8DB2F244D3AC14636CB1860943
		04/05/2026	15:35:00	-9,72299	-37,06062	2,40	-	-	AL-2700706-61C47106BF5C43D19C7E2D649055AFCC
		06/05/2026	16:20:00	-9,67256	-37,08262	0,30	-	-	AL-2700706-21779A81680C492BA47E613FA1A25FD0
		05/05/2026	17:56:00	-9,78323	-37,04913	0,20	-	-	AL-2700706-F8D537587D5E456DA14D7932D2052420
07/05/2026	15:29:00	-9,68587	-37,06154	0,00	-	-	AL-2700706-A4BB2E9DBBD34C4C90BCA2809F210703		
07/05/2026	16:01:00	-9,68400	-37,06042	0,00	-	-	AL-2700706-A4BB2E9DBBD34C4C90BCA2809F210703		
Mata Grande	8	04/05/2026	15:37:00	-9,13592	-37,82019	5,43	-	Transição Fitoecológica	AL-2705002-8A7B9500ABEE45E0B64EB7CC4B3F0913
		04/05/2026	16:26:00	-9,13710	-37,81971	5,46	-	Transição Fitoecológica	AL-2705002-8A7B9500ABEE45E0B64EB7CC4B3F0913
		04/05/2026	16:26:00	-9,13293	-37,82042	5,32	-	Transição Fitoecológica	AL-2705002-8A7B9500ABEE45E0B64EB7CC4B3F0913
		04/05/2026	16:26:00	-9,13565	-37,81980	5,42	-	Transição Fitoecológica	AL-2705002-8A7B9500ABEE45E0B64EB7CC4B3F0913
		04/05/2026	16:58:00	-9,13336	-37,82257	5,36	-	Transição Fitoecológica	AL-2705002-8A7B9500ABEE45E0B64EB7CC4B3F0913
		04/05/2026	16:58:00	-9,13242	-37,81763	5,28	-	Transição Fitoecológica	AL-2705002-5A5EDED67F70455CAF9DA07DCB03BF7E
		04/05/2026	16:58:00	-9,13238	-37,81806	5,28	-	Transição Fitoecológica	AL-2705002-63864926B6C3445890B1A85546DE3BAA
		04/05/2026	16:26:00	-9,15633	-37,78178	5,50	-	-	AL-2705002-9BEF63A10F264B01A7539B911BA1DF97
Major Isidoro	7	07/05/2026	15:29:00	-9,48899	-36,98728	0,00	-	Transição Fitoecológica	AL-2704401-70EF9FA7E76B44EF8D684D7C212F31F8
		07/05/2026	16:01:00	-9,49351	-37,00044	0,00	-	Transição Fitoecológica	AL-2704401-70EF9FA7E76B44EF8D684D7C212F31F8
		06/05/2026	15:48:00	-9,51086	-37,05683	0,00	-	Caatinga	AL-2704401-5451D65FD23544A7A7480E7CBCB8BAD2
		03/05/2026	15:35:00	-9,53454	-36,83951	0,00	-	-	AL-2704401-5BE731EAB92B43EC9EA3F2EFFF68EF03
		03/05/2026	15:56:00	-9,53276	-36,84221	0,00	-	-	AL-2704401-5BE731EAB92B43EC9EA3F2EFFF68EF03
		06/05/2026	15:48:00	-9,50726	-37,05734	0,00	-	-	AL-2704401-FE5901F8C2564BE2A560C29214C4B070



INSTITUTO DO MEIO AMBIENTE  
ESTADO DE ALAGOAS

Av. Fernandes Lima, 679  
Farol – CEP 57057-450 – Maceió, Alagoas.  
Fone: 3315-1738/1778  
Fax 3315-1732; www.ima.al.gov.

INSTITUTO DO MEIO AMBIENTE DE ALAGOAS  
SUPERVISÃO DE GEOPROCESSAMENTO

RELATÓRIO SEMANAL DE MONITORAMENTO DE FOCOS DE QUEIMADAS

Página: 12

Relatório:  
03 a 09/05/2026

Olho d'Água do Casado	7	07/05/2026	16:01:00	-9,49135	-36,98599	0,00	-	-	AL-2704401-9F28F34FAE4245B18F7C4BEB865BF939
		04/05/2026	16:26:00	-9,37910	-37,81235	1,52	-	Caatinga	AL-2705804-82F2D566B1AF444389546295584FE1E5
		06/05/2026	15:48:00	-9,37922	-37,80957	0,20	-	Caatinga	AL-2705804-82F2D566B1AF444389546295584FE1E5
		06/05/2026	15:48:00	-9,37986	-37,81412	0,20	-	Caatinga	AL-2705804-82F2D566B1AF444389546295584FE1E5
		09/05/2026	03:55:00	-9,38762	-37,80995	7,65	-	Caatinga	AL-2705804-82F2D566B1AF444389546295584FE1E5
		04/05/2026	15:18:00	-9,37490	-37,81557	1,44	-	-	AL-2705804-82F2D566B1AF444389546295584FE1E5
		04/05/2026	15:18:00	-9,37503	-37,81677	1,43	-	-	AL-2705804-82F2D566B1AF444389546295584FE1E5
Traipu	5	06/05/2026	16:39:00	-9,38010	-37,81007	0,20	-	-	AL-2705804-82F2D566B1AF444389546295584FE1E5
		07/05/2026	16:01:00	-9,77657	-36,93441	0,00	-	Transição Fitoecológica	-
		07/05/2026	16:20:00	-9,77959	-36,93278	0,00	-	Transição Fitoecológica	-
		07/05/2026	16:20:00	-9,78987	-37,01954	0,00	-	Transição Fitoecológica	-
		07/05/2026	17:34:00	-9,79327	-37,02895	0,00	-	Transição Fitoecológica	-
Cacimbinhas	4	07/05/2026	15:29:00	-9,77614	-36,93457	0,00	-	-	AL-2709202-827CB5F37C2A4A3195F1F5053A315690
		06/05/2026	16:20:00	-9,46910	-36,96014	0,00	-	Transição Fitoecológica	-
		06/05/2026	16:39:00	-9,46937	-36,95725	0,00	-	Transição Fitoecológica	AL-2704401-110029FBD70C449D9BEF3BC09E59C7D
		06/05/2026	16:39:00	-9,47036	-36,95668	0,00	-	Transição Fitoecológica	AL-2704401-110029FBD70C449D9BEF3BC09E59C7D
Poço das Trincheiras	4	06/05/2026	15:48:00	-9,39364	-36,94544	0,00	-	-	AL-2701209-F70C189E230B4658A93A1D386C407AEE
		04/05/2026	16:26:00	-9,34154	-37,31219	3,70	APA Serra da Caiçara	Caatinga	AL-2707206-6EF9E22B6BC34381A28381EB38297711
		04/05/2026	16:58:00	-9,34225	-37,31260	3,70	APA Serra da Caiçara	Caatinga	AL-2707206-346CA8C05DF84D34A4F5A9F5E3E59D58
		04/05/2026	16:58:00	-9,33962	-37,31335	3,66	APA Serra da Caiçara	Caatinga	AL-2707206-6EF9E22B6BC34381A28381EB38297711
Canapi	2	04/05/2026	15:35:00	-9,31033	-37,38609	2,07	APA Serra da Caiçara	-	AL-2707206-D7201DAC01FE444AA7C7EDE773E9663E
		07/05/2026	16:01:00	-9,12662	-37,57704	0,00	-	-	AL-2701605-FA822CD3613A43C29DA1B94BDDC9B29C
Pariconha	2	07/05/2026	15:29:00	-9,12655	-37,57634	0,00	-	-	AL-2701605-FA822CD3613A43C29DA1B94BDDC9B29C
		07/05/2026	16:20:00	-9,25922	-37,99260	0,00	-	Caatinga	AL-2706422-41D6FB3F86F741E592160044695F679F
Belo Monte	1	07/05/2026	16:20:00	-9,27034	-38,01354	0,00	-	-	AL-2706422-3D9F19807B6E4B96A70AE4A1C19E62CE
		04/05/2026	15:35:00	-9,88154	-37,17518	2,40	-	Caatinga	AL-2700904-39F856AEADBB465CA5C9B7B144BCD215
Estrela de Alagoas	1	03/05/2026	15:56:00	-9,28963	-36,71376	0,00	-	Transição Fitoecológica	AL-2702553-6D477E802C3E43C2BB9106E756BEB592
Igaci	1	03/05/2026	15:56:00	-9,48930	-36,71247	0,00	-	-	AL-2703106-1B2DC406F5C543EC8AA06B43A383864F
Jacaré dos Homens	1	04/05/2026	16:26:00	-9,72505	-37,24594	6,24	-	Caatinga	AL-2703403-1618502A169D4C898F63AB0F23FD2215
Jaramataia	1	04/05/2026	03:49:00	-9,66673	-37,04147	0,82	-	-	AL-2703700-554D3485B1C043C1BCA826AE12D41227
Junqueiro	1	03/05/2026	03:19:00	-9,85666	-36,40717	0,00	-	Floresta Estacional	AL-2704005-D43417AE93164C73B0F7C63F337D81D7
Palestina	1	04/05/2026	00:01:00	-9,73270	-37,24970	6,20	-	Caatinga	AL-2703403-E9ED2EE347154371B56536860CEFA7C6
Palmeira dos Índios	1	04/05/2026	16:26:00	-9,42811	-36,65620	0,09	-	-	AL-2706307-7E6352EFADB24779B5B2BF80B24C32E
São José da Tapera	1	04/05/2026	15:35:00	-9,47711	-37,54798	0,91	-	-	AL-2708402-F8CB1E29883D42E1AE3F53587E84CD73