

RELATÓRIO DE MONITORAMENTO DE FOCOS DE QUEIMADAS

10 a 16 de Maio de 2026

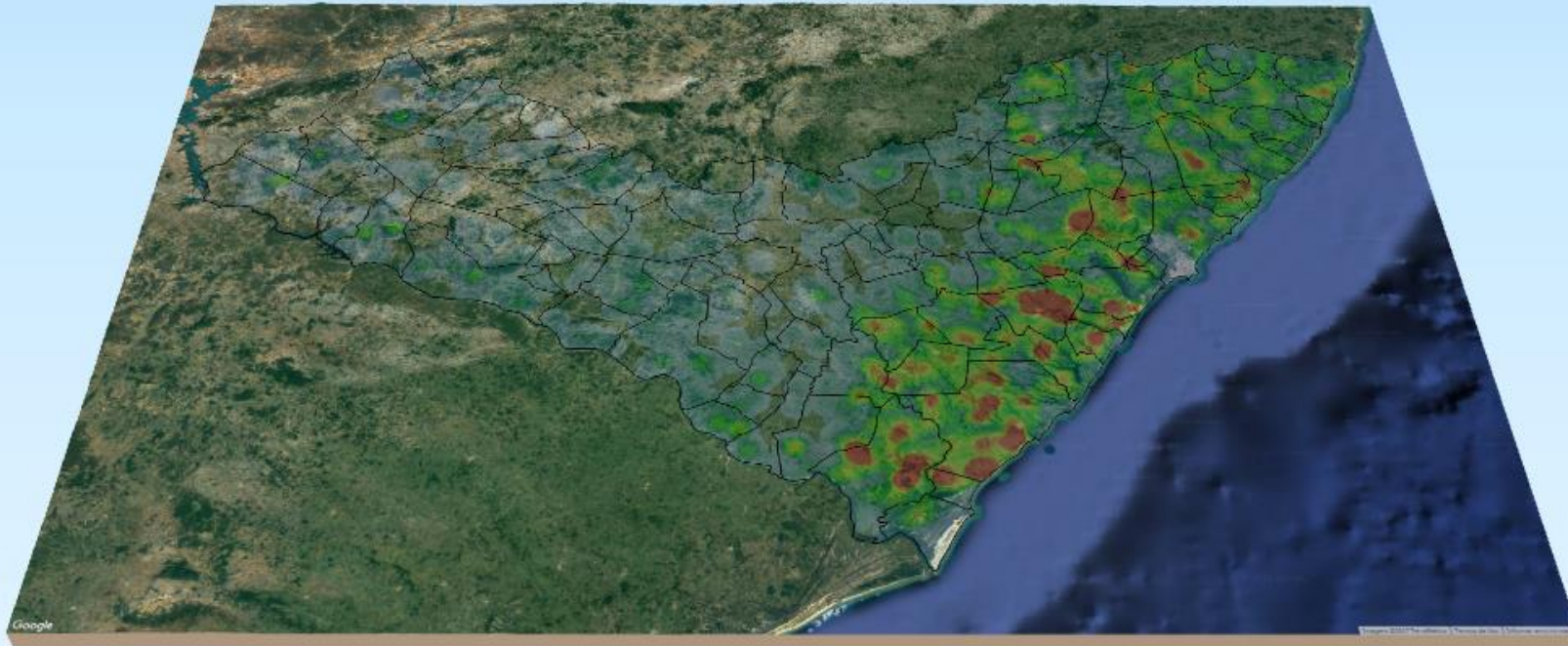

MONITORAMENTO DE FOCOS DE QUEIMADAS NO ESTADO DE ALAGOAS
RELATÓRIO TÉCNICO

PAULO SURUAGY BRITTO DO AMARAL DANTAS

Governador do Estado de Alagoas

JOÃO YGOR DA COSTA ARAÚJO

Secretário de Estado do Meio Ambiente e dos Recursos Hídricos

GUSTAVO RESSURREIÇÃO LOPES

Diretor-Presidente do Instituto do Meio Ambiente de Alagoas

IVENS BARBOZA LEÃO

Diretor Executivo do Instituto do Meio Ambiente de Alagoas

DANIEL NIVALDO DA CONCEIÇÃO

Supervisor de Geoprocessamento do
Instituto do Meio Ambiente de Alagoas

RESUMO DAS OCORRÊNCIAS DOS FOCOS DE QUEIMADAS 10/05 a 16/05/2026

QUANTIDADE TOTAL DE FOCOS NO ESTADO: 25

QUANTIDADE DE FOCOS MONITORADOS¹: 21

QUANTIDADE DE FOCOS QUE AFETARAM UNIDADES DE CONSERVAÇÃO: 0

QUANTIDADE DE FOCOS QUE AFETARAM VEGETAÇÃO²: 11

Caatinga: 9
Transição Fitoecológica: 1
Floresta Estacional: 1

RANKING DOS MUNICÍPIOS COM MAIOR QUANTIDADE DE REGISTROS DE FOCOS:

1- Olho d'Água do Casado: 6
2- Pão de Açúcar: 4
3- Traipu: 3
4- Major Isidoro: 2

RANKING DOS MUNICÍPIOS COM MENOR QUANTIDADE DE REGISTROS DE FOCOS:

1- Belo Monte: 1
2- Lagoa da Canoa: 1
3- Mata Grande: 1
4- Olho d'Água das Flores: 1
5- Palestina: 1

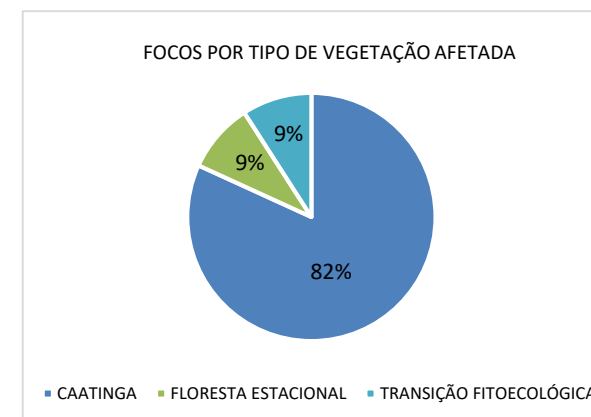
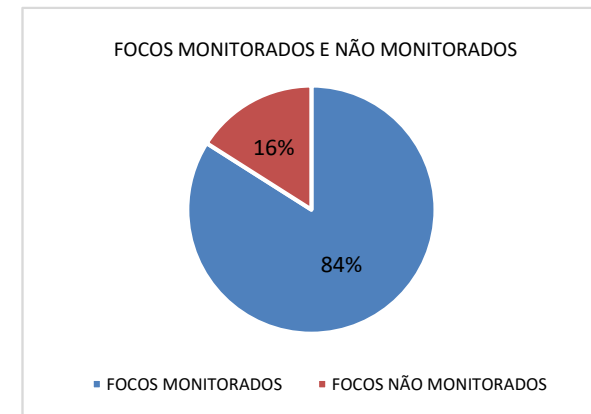

¹Focos monitorados correspondem àqueles que afetaram remanescentes de vegetação ou unidades de conservação, além das ocorrências identificadas nas propriedades rurais, segundo dados do Cadastro Ambiental Rural.

²A partir do relatório 02/2026, passou-se a considerar os dados de vegetação do MapBiomas Coleção 10 (2023), em substituição aos dados do IMA (2016) anteriormente utilizados.



**INSTITUTO DO MEIO AMBIENTE
ESTADO DE ALAGOAS**

Av. Fernandes Lima, 679
Farol – CEP 57057-450 – Maceió, Alagoas.
Fone: 3315-1738/1778
Fax 3315-1732; www.ima.al.gov.

INSTITUTO DO MEIO AMBIENTE DE ALAGOAS

SUPERVISÃO DE GEOPROCESSAMENTO

RELATÓRIO SEMANAL DE MONITORAMENTO DE FOCOS DE QUEIMADAS

Evolução dos Focos de Queimadas

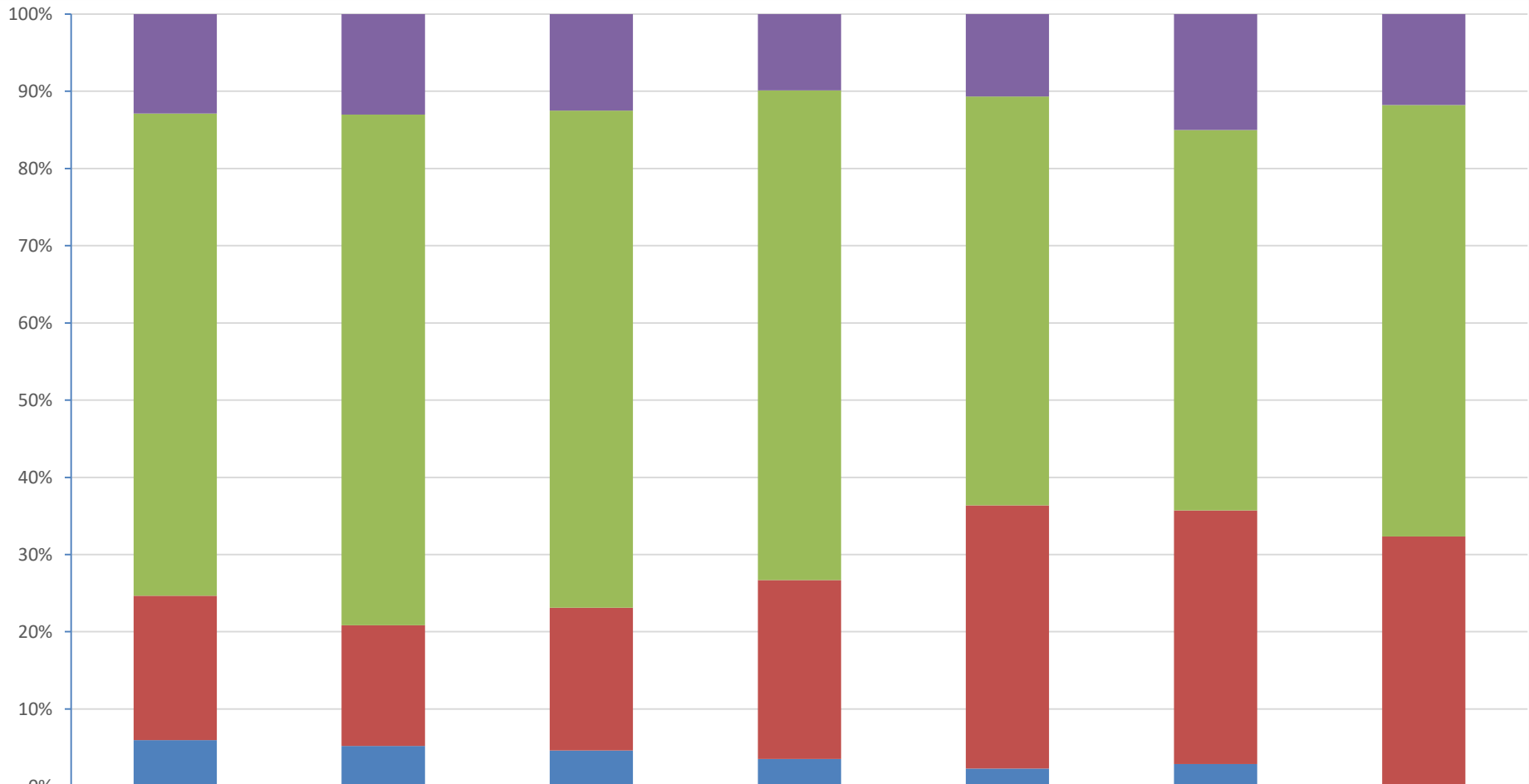

■ Focos Não Monitorados	1516	250	208	146	47	21	4
■ Propriedades CAR	7348	1270	1073	938	233	69	19
■ Em Remanescentes de Vegetação	2201	300	308	343	150	46	11
■ Em Unidades de Conservação	702	100	77	52	10	4	0



INSTITUTO DO MEIO AMBIENTE
ESTADO DE ALAGOAS

Av. Fernandes Lima, 679
Farol – CEP 57057-450 – Maceió, Alagoas.
Fone: 3315-1738/1778
Fax 3315-1732; www.ima.al.gov.

INSTITUTO DO MEIO AMBIENTE DE ALAGOAS
ASSESSORIA AMBIENTAL DE GEOPROCESSAMENTO
RELATÓRIO SEMANAL DE MONITORAMENTO DE FOCOS DE QUEIMADAS

Página: 5

Relatório:
10/05 a 16/05/2026

Evolução dos Focos de Queimadas em Remanescentes de Vegetação

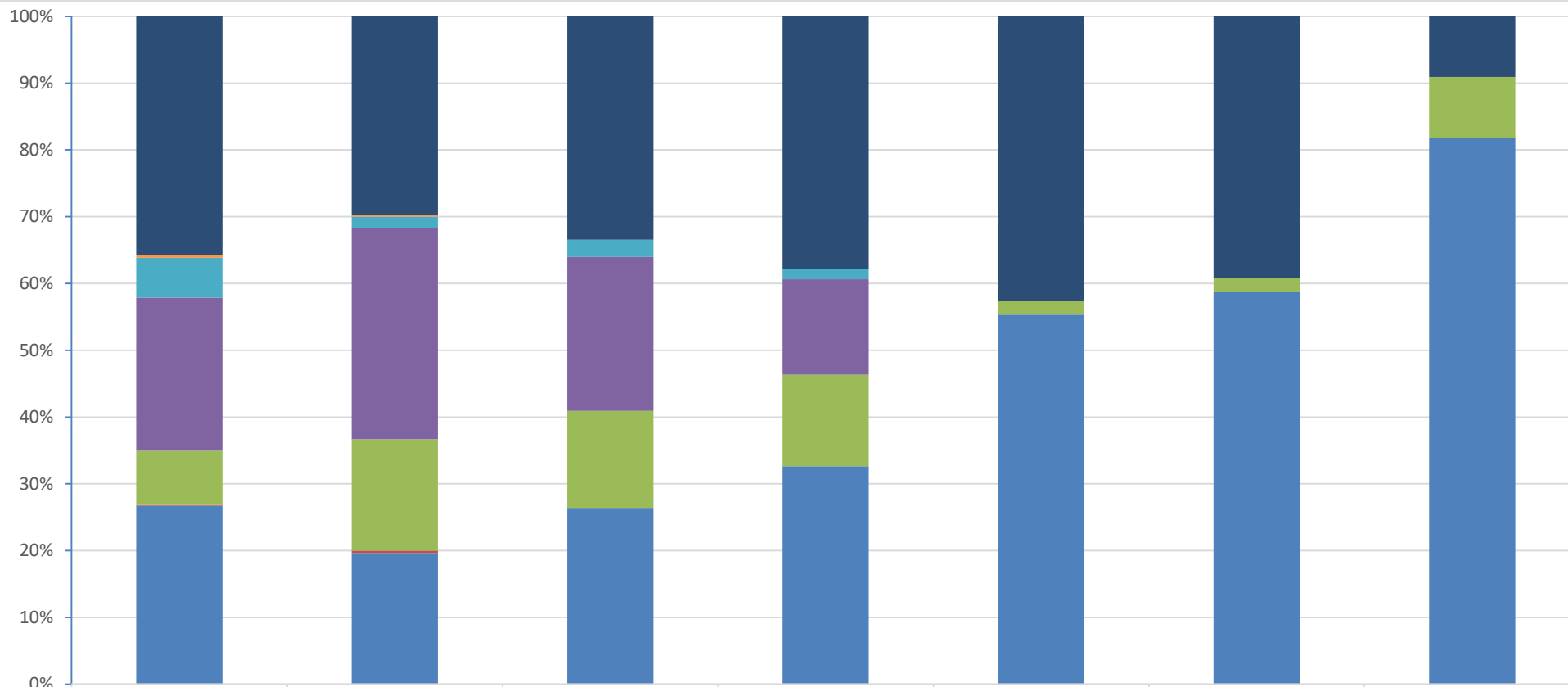

	2025	JAN	FEV	MAR	ABR	18	19
Transição Fitoecológicas	786	89	103	130	64	18	1
Refúgio Ecológico	10	1	0	0	0	0	0
Formações Pioneiras	131	5	8	5	0	0	0
Floresta Ombrófila	505	95	71	49	0	0	0
Floresta Estacional	178	50	45	47	3	1	1
Cerrado	3	1	0	0	0	0	0
Caatinga	588	59	81	112	83	27	9



INSTITUTO DO MEIO AMBIENTE
ESTADO DE ALAGOAS

Av. Fernandes Lima, 679
Farol – CEP 57057-450 – Maceió, Alagoas.
Fone: 3315-1738/1778
Fax 3315-1732; www.ima.al.gov.

INSTITUTO DO MEIO AMBIENTE DE ALAGOAS

SUPERVISÃO DE GEOPROCESSAMENTO

RELATÓRIO SEMANAL DE MONITORAMENTO DE FOCOS DE QUEIMADAS

Evolução dos Focos de Queimadas em APAs

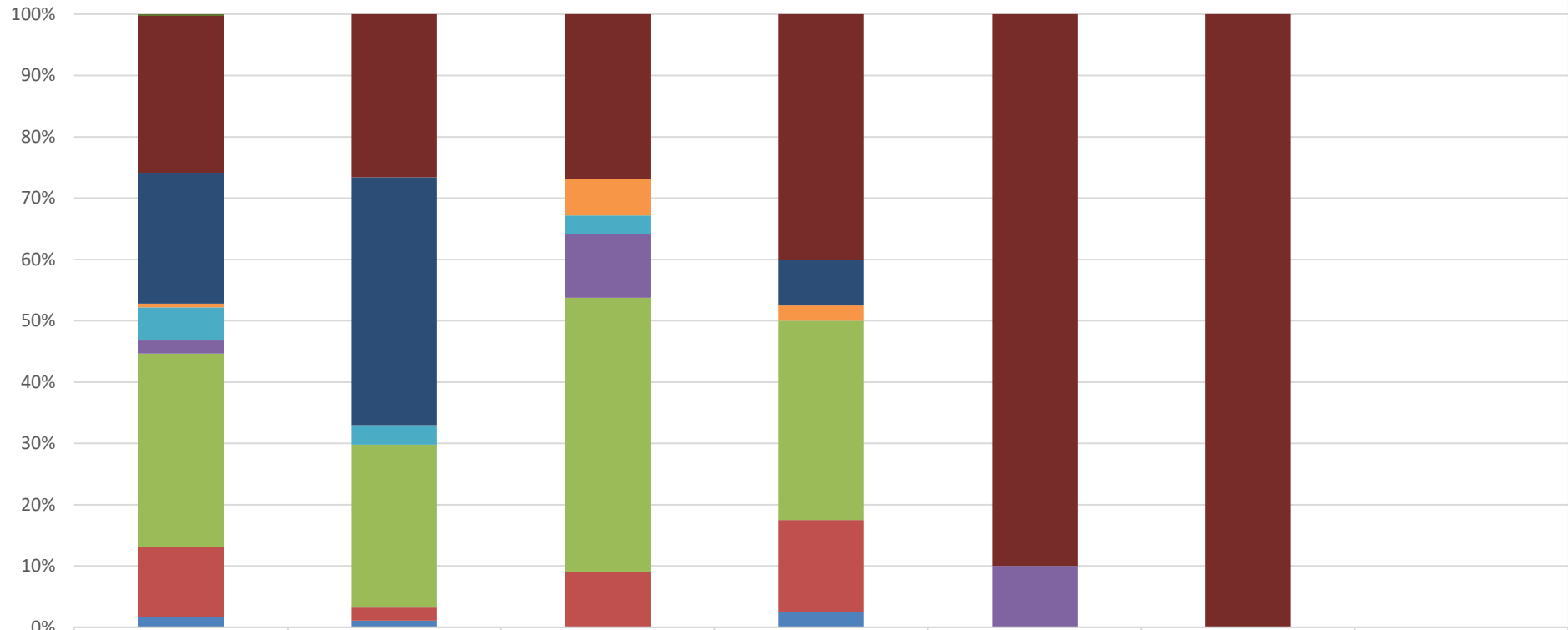

■ APA Jurema	1	0	0	0	0	0	0
■ APA Serra da Caiçara	171	25	18	16	9	4	0
■ APA do Pratagy	142	38	0	3	0	0	0
■ APA do Catolé e Fernão Velho	4	0	4	1	0	0	0
■ APA de Santa Rita	36	3	2	0	0	0	0
■ APA de Piaçabuçu	14	0	7	0	1	0	0
■ APA de Murici	210	25	30	13	0	0	0
■ APA da Marituba do Peixe	76	2	6	6	0	0	0
■ APA Costa dos Corais	11	1	0	1	0	0	0



INSTITUTO DO MEIO AMBIENTE
ESTADO DE ALAGOAS

Av. Fernandes Lima, 679
Farol – CEP 57057-450 – Maceió, Alagoas.
Fone: 3315-1738/1778
Fax 3315-1732; www.ima.al.gov.

INSTITUTO DO MEIO AMBIENTE DE ALAGOAS
ASSESSORIA AMBIENTAL DE GEOPROCESSAMENTO
RELATÓRIO SEMANAL DE MONITORAMENTO DE FOCOS DE QUEIMADAS

Página: 7

Relatório:
10/05 a 16/05/2026

Evolução dos Focos de Queimadas em RPPN's

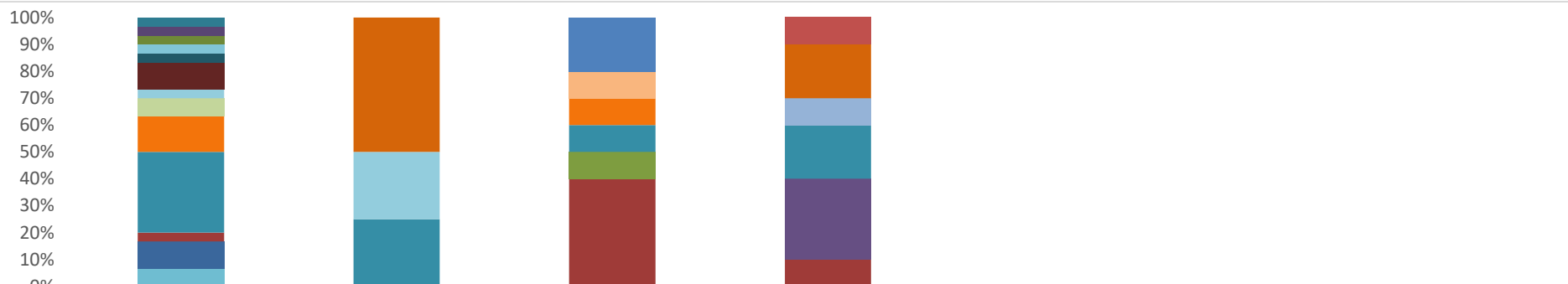

	2025	JAN	FEV	MAR	ABR	18	19
RPPN Mutum de Alagoas I	0	0	0	1	0	0	0
RPPN Afrânio Menezes	0	0	2	0	0	0	0
RPPN Mutum de Alagoas II	0	2	0	2	0	0	0
RPPN José Abdon Malta	1	0	0	0	0	0	0
RPPN Baixa Grande	1	0	0	0	0	0	0
RPPN Garabu	1	0	0	0	0	0	0
RPPN Sereno	0	0	1	0	0	0	0
RPPN Reserva Mata da Sálvia	1	0	0	0	0	0	0
RPPN Serra d'Água	1	0	0	0	0	0	0
RPPN Quebra Carro	3	0	0	0	0	0	0
RPPN Mata do Cedro	1	1	0	0	0	0	0
RPPN Júlia Silveira Coutinho	2	0	0	0	0	0	0
RPPN Eustáquio Toledo Neto	0	0	0	1	0	0	0
RPPN Dubinha Guimarães	4	0	1	0	0	0	0
RPPN Conceição Lyra 3	9	1	1	2	0	0	0
RPPN Conceição Lyra 2	0	0	0	3	0	0	0
RPPN Carlos Lyra	0	0	1	0	0	0	0
RPPN Boca do Rio	1	0	4	1	0	0	0
RPPN Benedito Coutinho	3	0	0	0	0	0	0
RPPN Antônio Coutinho	2	0	0	0	0	0	0



INSTITUTO DO MEIO AMBIENTE
ESTADO DE ALAGOAS

Av. Fernandes Lima, 679
Farol – CEP 57057-450 – Maceió, Alagoas.
Fone: 3315-1738/1778
Fax 3315-1732; www.ima.al.gov.

INSTITUTO DO MEIO AMBIENTE DE ALAGOAS

SUPERVISÃO DE GEOPROCESSAMENTO

RELATÓRIO SEMANAL DE MONITORAMENTO DE FOCOS DE QUEIMADAS

Página: 8

Relatório:
10/05 a 16/05/2026

Evolução dos Focos de Queimadas em Outras Unidades de Conservação

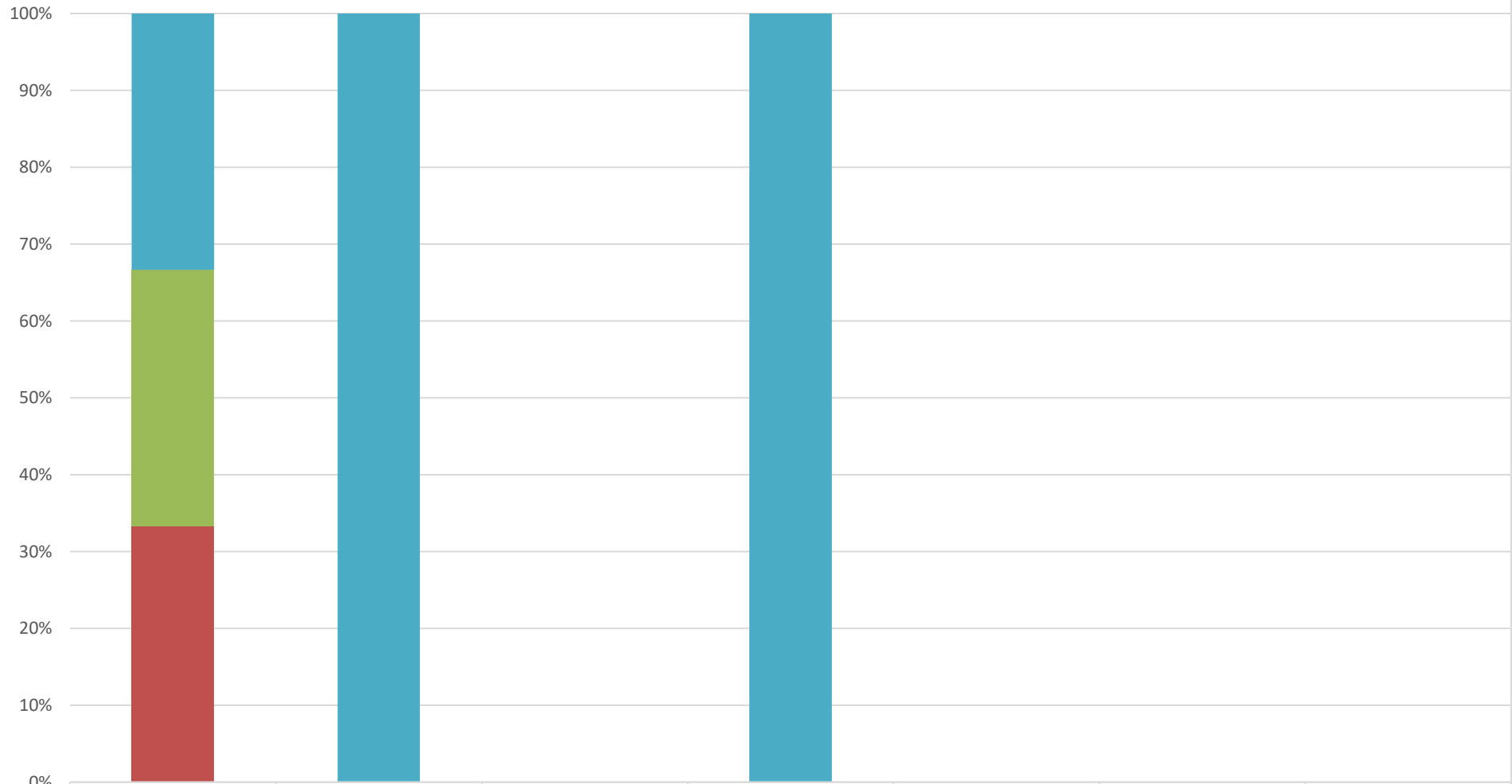

RESEX de Jequiá	2	1	0	1	0	0	0
REBIO de Pedra Talhada	2	0	0	0	0	0	0
MONA do Rio São Francisco	2	0	0	0	0	0	0

DISTRIBUIÇÃO ESPACIAL DOS FOCOS DE QUEIMADAS – 10/05 a 16/05/2026

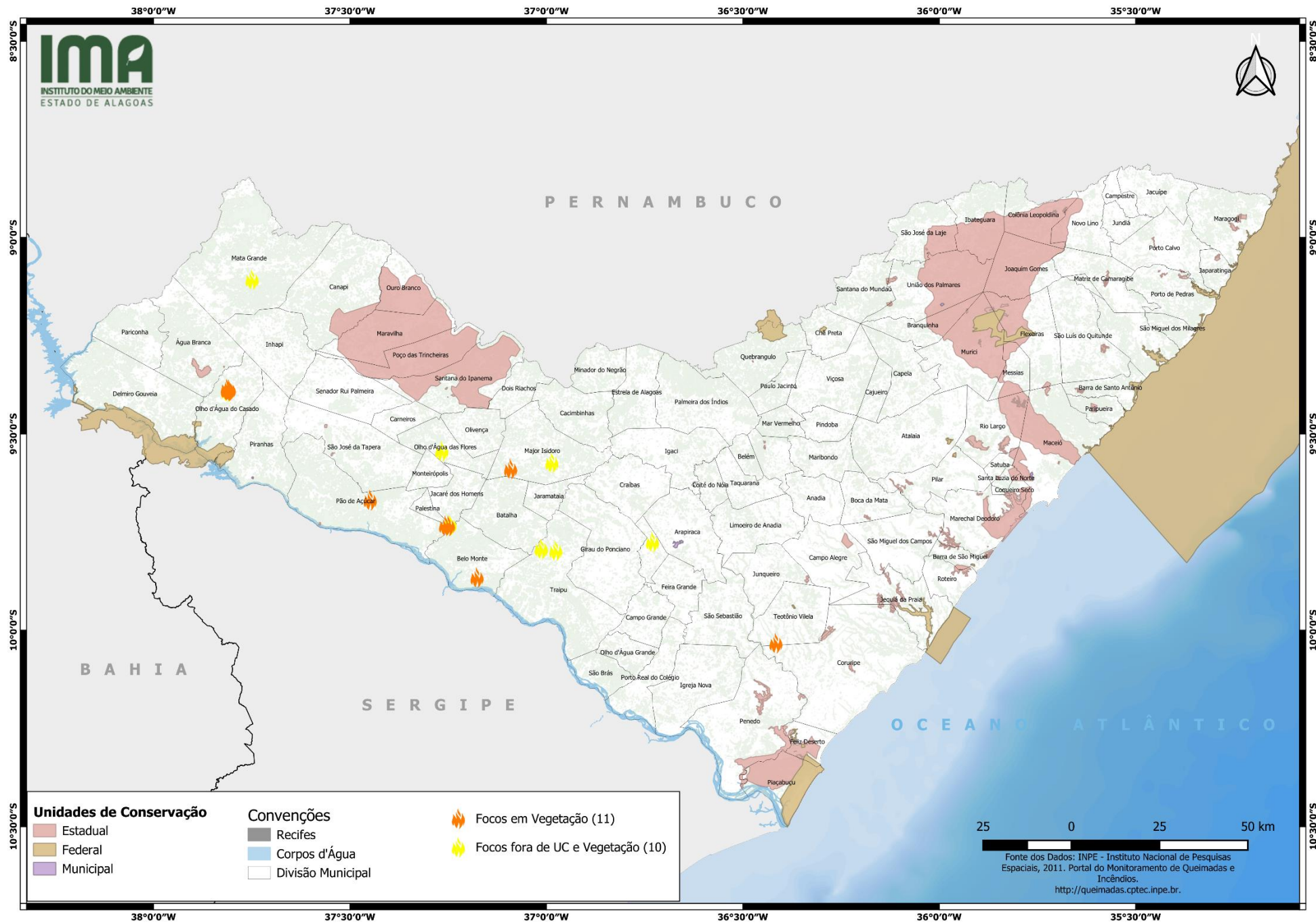

CONCENTRAÇÃO DOS FOCOS DE QUEIMADAS – 01/01/2026 a 16/05/2026

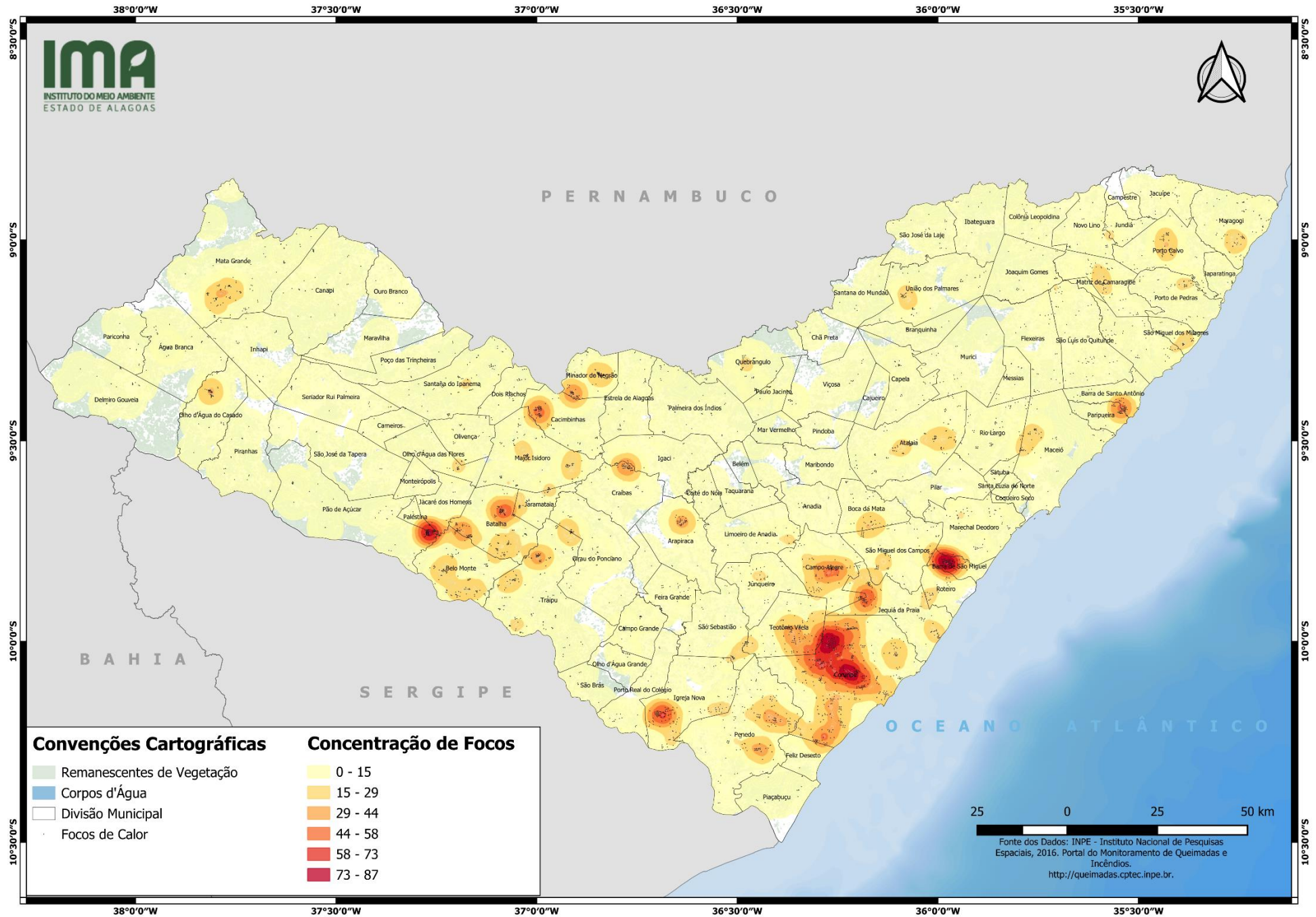



INSTITUTO DO MEIO AMBIENTE
ESTADO DE ALAGOAS

Av. Fernandes Lima, 679
Farol – CEP 57057-450 – Maceió, Alagoas.
Fone: 3315-1738/1778
Fax 3315-1732; www.ima.al.gov.

INSTITUTO DO MEIO AMBIENTE DE ALAGOAS
ASSESSORIA AMBIENTAL DE GEOPROCESSAMENTO
RELATÓRIO SEMANAL DE MONITORAMENTO DE FOCOS DE QUEIMADAS

Página: 11

Relatório:
10/05 a 16/05/2026

MUNICÍPIO	QTD FOCOS	DATA (aaaa/mm/dd)	HORA GMT (hms)	LATITUDE	LONGITUDE	PRECIPITAÇÃO (mm)	UNIDADE DE CONSERVAÇÃO	TIPO DE VEGETAÇÃO AFETADA	CÓDIGO DA PROPRIEDADE DE OCORRÊNCIA DO FOCO DE QUEIMADA
Olho d'Água do Casado	6	15/05/2026	16:20:00	-9,39237	-37,81129	0,00	-	-	AL-2705804-037885290DE8416F89AD7430A69C2B1E
		15/05/2026	16:20:00	-9,38861	-37,81192	0,00	-	Caatinga	AL-2705804-82F2D566B1AF444389546295584FE1E5
		15/05/2026	16:20:00	-9,38784	-37,80730	0,00	-	Caatinga	-
		15/05/2026	16:20:00	-9,38484	-37,81257	0,00	-	Caatinga	AL-2705804-82F2D566B1AF444389546295584FE1E5
		15/05/2026	16:52:00	-9,38981	-37,81041	0,00	-	-	AL-2705804-82F2D566B1AF444389546295584FE1E5
		16/05/2026	03:23:00	-9,38948	-37,81001	0,00	-	Caatinga	AL-2705804-82F2D566B1AF444389546295584FE1E5
Pão de Açúcar	4	15/05/2026	15:29:00	-9,73378	-37,24939	0,00	-	Caatinga	AL-2703403-E9ED2EE347154371B56536860CEFA7C6
		15/05/2026	15:29:00	-9,66795	-37,44879	0,00	-	Caatinga	AL-2706406-CB1F617E3AA74570809EC926F354F9FF
		15/05/2026	17:45:00	-9,73324	-37,25705	0,00	-	Caatinga	AL-2706406-ODD23DAB0DBC4BEF98D91CEE61E685A7
		16/05/2026	03:57:00	-9,66786	-37,44859	0,00	-	Caatinga	AL-2706406-CB1F617E3AA74570809EC926F354F9FF
Traipu	3	15/05/2026	16:20:00	-9,79182	-37,01360	0,00	-	-	AL-2709202-366CCE70EEDA4B88AF8B102702E955DF
		15/05/2026	16:52:00	-9,79239	-37,01291	0,00	-	-	AL-2709202-17C2A8BB21E54D84A674D097FB60795C
		15/05/2026	17:45:00	-9,79692	-36,97623	0,00	-	-	AL-2709202-6DFE41ABB99E4D6F9D9A677985194C57
Major Isidoro	2	15/05/2026	16:52:00	-9,57266	-36,98615	0,00	-	-	AL-2704401-4B999BC19ABC4E89B23B33C6EB62648C
		16/05/2026	16:01:00	-9,58848	-37,09129	0,00	-	Transição Fitoecológica	-
Belo Monte	1	11/05/2026	15:54:00	-9,86517	-37,17677	0,00	-	Caatinga	AL-2700904-FA890C37E0844C25B53AB142C8DF8896
Lagoa da Canoa	1	16/05/2026	16:01:00	-9,77465	-36,73026	0,00	-	-	AL-2704104-57C1EDFD3B7B4EC7AF1EDE2ABFF146E5
Mata Grande	1	16/05/2026	16:01:00	-9,10660	-37,74926	0,00	-	-	AL-2705002-C3A7E7FFFD894C40B9D41F9F4784CC8F
Olho d'Água das Flores	1	16/05/2026	16:01:00	-9,54340	-37,26631	0,00	-	-	AL-2705705-489A0303FEFB4F7784EF72E106D609FC
Palestina	1	15/05/2026	17:45:00	-9,73166	-37,24562	0,00	-	-	AL-2703403-E9ED2EE347154371B56536860CEFA7C6
Teotônio Vilela	1	12/05/2026	16:26:00	-10,03246	-36,41602	0,00	-	Floresta Estacional	AL-2709152-9CF1C12E9ED94B36B6867E79CAC51285